

Legge regionale 1 febbraio 1995, n. 7

**Bilancio di previsione per l'anno finanziario 1995 e bilancio pluriennale per il triennio 1995/1997.**

Il Consiglio regionale ha approvato

Il Commissario del Governo ha apposto il visto

Il Presidente della Giunta regionale

**p r o m u l g a**

la seguente legge regionale:

**Art. 1**

1. Lo stato di previsione dell'entrata della Regione del Veneto per l'anno finanziario 1995, annesso alla presente legge, è approvato in lire 37.710.052.000.000 in termini di competenza e in lire 38.464.522.000.000 in termini di cassa (tabella 1).

2. Sono autorizzate, secondo le leggi in vigore, l'accertamento, la riscossione e il versamento nella cassa della Regione delle imposte, delle tasse e di ogni altra entrata spettante nell'anno finanziario 1995.

**Art. 2**

1. Lo stato di previsione della spesa della Regione del Veneto per l'anno finanziario 1995, annesso alla presente legge, è approvato in lire 37.710.052.000.000 in termini di competenza e in lire 38.464.522.000.000 in termini di cassa (tabella 2).

2. E' autorizzato l'impegno delle spese della Regione per l'anno finanziario 1995 entro i limiti degli stanziamenti di competenza definiti nello stato di previsione di cui al precedente comma, fatto salvo l'impegno delle disponibilità autorizzate sugli esercizi futuri a norma degli articoli 52 e 53 bis della vigente legge regionale di contabilità 9 dicembre 1977, n. 72 e successive modificazioni ed integrazioni.

3. E' autorizzato il pagamento delle spese della Regione per l'anno finanziario 1995 entro i limiti degli stanziamenti di cassa definiti nello stato di previsione di cui al comma 1 del presente articolo.

**Art. 3**

1. E' approvato, in termini di competenza e di cassa, il quadro generale riassuntivo del bilancio della Regione per l'anno finanziario 1995, con i prospetti allegati di cui all'articolo 13 della legge regionale di contabilità.

**Art. 4**

1. Sono considerate spese obbligatorie, ai sensi e per gli effetti dell'articolo 16 della legge regionale di contabilità, quelle descritte nell'elenco n. 1 annesso alla presente legge.

2. La Giunta regionale è autorizzata a disporre con proprio atto il prelevamento di somme dal fondo di riserva di cui al capitolo n. 80010 e la loro iscrizione ai capitoli di bilancio indicati nell'elenco di cui al comma 1 del presente articolo.

**Art. 5**

1. Il fondo di riserva di cassa di cui all'articolo 18 della legge regionale di contabilità è determinato in lire 443.753.000.000 e iscritto al capitolo n. 80030.

2. Il prelevamento di somme dal fondo di riserva di cassa a favore di altri stanziamenti di cassa del bilancio è disposto con deliberazione del Consiglio regionale non soggetta a controllo, ai sensi dell'articolo 18, primo e secondo comma della stessa legge regionale di contabilità come modificata dalla legge regionale 30 agosto 1993, n. 42.

**Art. 6**

1. La Giunta regionale è autorizzata a disporre, con proprio atto, il prelevamento di somme dal fondo per le spese impreviste (capitolo n. 80020) e la loro iscrizione ai capitoli di bilancio o a nuovi capitoli di spesa ai sensi e con le modalità previste dall'articolo 17 della legge regionale di contabilità.

**Art. 7**

1. A norma del primo comma dell'articolo 20 della legge regionale di contabilità, la Giunta regionale è autorizzata a disporre, con proprio atto, la iscrizione negli stati di previsione della entrata e della spesa del bilancio regionale per l'esercizio 1995 dei capitoli e degli stanziamenti concernenti l'acquisizione al bilancio delle assegnazioni statali vincolate a scopo specifici e la relativa destinazione, quando questa sia tassativamente regolata dalla legge.

**Art. 8**

1. A norma dell'articolo 20, terzo comma, della legge regionale di contabilità, la Giunta regionale è autorizzata ad apportare, con proprio atto, le variazioni ai capitoli di spesa delle partite di giro in relazione agli accertamenti

sui corrispondenti capitoli di entrata ed entro i limiti tassativi di importo degli accertamenti stessi.

#### Art. 9

1. Gli importi da iscrivere nei fondi globali, ai sensi e per gli effetti dell'articolo 19 della vigente legge regionale di contabilità, per il finanziamento dei provvedimenti legislativi che si prevede possano essere approvati nell'anno 1995, sono determinati in lire 3.700.000.000 per il fondo globale destinato alle spese correnti (capitolo n. 80210), in lire 6.500.000.000 per il fondo globale destinato alle spese in conto capitale (capitolo n. 80230) e in lire 1.245.000.000 per spese in conto capitale da finanziare con assegnazione dello Stato.

2. L'utilizzo della partita n. 1 del fondo globale per le spese d'investimento (capitolo n. 80230) è subordinato e commisurato all'effettivo accantonamento delle entrate derivanti dalle alienazioni patrimoniali (capitolo n. 8616).

#### Art. 10

1. Il fondo a disposizione della Presidenza della Giunta regionale, di cui al capitolo n. 2120 dello stato di previsione della spesa, è erogato, mediante apertura di credito in favore di un funzionario regionale con le modalità stabilite dagli articoli 85 e seguenti della legge regionale di contabilità.

#### Art. 11

1. L'autorizzazione di spesa per l'esercizio 1995 derivante da leggi regionali e statali in vigore che regolano attività o interventi di carattere continuativo o ricorrente è disposta dalla presente legge negli importi indicati in corrispondenza a ciascun capitolo di spesa nell'allegato stato di previsione.

2. Le procedure di gestione e le modalità di erogazione sono quelle stabilite dalle leggi statali e regionali espressamente richiamate nella denominazione dei capitoli e dalla normativa in materia di gestione delle spese dettata dalla legge regionale di contabilità.

#### Art. 12

1. E' autorizzata l'applicazione al bilancio di previsione 1995 dell'avanzo presunto di amministrazione dell'esercizio finanziario 1994 per l'ammontare di lire 1.407.713.000.000.

2. L'avanzo di amministrazione presunto di cui al comma precedente è destinato alla copertura delle seguenti spese, di cui si dà analitica dimostrazione nell'al-

legato elenco n. 2:

- a) quanto a lire 681.048.000.000, per spese iscritte nel bilancio per l'anno finanziario 1995 in corrispondenza del trasferimento allo stesso di autorizzazioni di spesa finanziate da assegnazioni dello Stato a destinazione vincolata già previste a carico degli esercizi precedenti a seguito del loro mancato impegno, di cui all'allegato 1 alla presente legge;
- b) quanto a lire 600.000.000.000, per spese relative ai residui perenti iscritte nei fondi di cui ai capitoli n. 84000 e n. 84100;
- c) quanto a lire 113.000.000.000 per la riproposizione nel bilancio 1995 delle autorizzazioni di spesa disposte dalla legge regionale 14 settembre 1994, n. 50 e dalla legge regionale 15 novembre 1994, n. 67 che si prevede di non impegnare nel corso del 1994;
- d) quanto a lire 13.665.000.000, per spese non specificamente individuate.

#### Art. 13

1. Per far fronte al disavanzo esistente fra il totale delle spese di cui si autorizza l'impegno e il totale delle entrate che si prevede di accertare nel corso dell'esercizio 1995, entro i limiti stabiliti dal secondo comma dell'articolo 22 della legge regionale di contabilità, di cui è data dimostrazione nella tabella 5 allegata alla presente legge, è autorizzata, a norma dell'articolo 25 della legge regionale di contabilità, la contrazione di mutui quindicennali a tasso variabile, nell'esercizio 1995, per un importo complessivo di lire 73.870.000.000.

2. A norma dell'articolo 9 lettera h) dello Statuto della Regione, è autorizzata la contrazione dei mutui di cui al primo comma ad un tasso effettivo massimo annuo non superiore a quello fissato semestralmente dal Ministero del tesoro per i mutui degli enti locali, in applicazione del decreto ministeriale del tesoro 25 marzo 1991. Il medesimo parametro si applica ai mutui già contratti in applicazione della vigente convenzione di tesoreria, ma non ancora erogati.

3. La Giunta regionale è autorizzata a provvedere all'assunzione dei mutui predetti con propri atti deliberativi nei limiti, alle condizioni e con le modalità previste dalla presente legge.

4. Il pagamento delle annualità di ammortamento dei mutui è garantito dalla Regione mediante l'iscrizione nei bilanci di previsione della stessa, per tutta la durata dell'ammortamento, delle somme occorrenti per la effettuazione dei pagamenti.

5. In via sussidiaria, la Regione potrà dare incarico al proprio tesoriere del versamento a favore degli istituti mutuanti delle rate di ammortamento dei mutui alle scadenze stabilite, autorizzando lo stesso ad accantonare,



con precedenza su ogni altro pagamento e sul totale di tutte le entrate riscosse, le somme necessarie in ogni esercizio finanziario per gli adempimenti di cui al precedente comma.

6. L'ammortamento dei mutui, da contrarre nel 1995, di cui al presente articolo, non potrà decorrere da data anteriore al 1° gennaio 1996.

7. L'onere relativo all'ammortamento medesimo, comprensivo dei corrispondenti oneri fiscali, è valutato in lire 9.500.000.000 a partire dall'esercizio 1996 e trova riscontro di copertura nella parte spesa del bilancio pluriennale 1995-1997 (capitoli n. 86100 e n. 86600).

#### Art. 14

1. Per far fronte alla quota a carico della Regione della maggiore spesa sanitaria 1991 di cui all'articolo 1 della legge 16 marzo 1993, n. 67 è autorizzata la contrazione di un mutuo nell'esercizio 1995 per un importo massimo di lire 170.000.000.000 (capitolo n. 9643).

2. A norma dell'articolo 9 lettera h) dello Statuto della Regione per i mutui di cui al primo comma è autorizzata la contrazione a un tasso effettivo massimo annuo non superiore a quello fissato semestralmente dal Ministero del tesoro per i mutui degli enti locali in applicazione al decreto ministeriale del tesoro 25 marzo 1991.

3. La Giunta regionale è autorizzata a provvedere all'assunzione dei mutui predetti con propri atti deliberativi nei limiti, alle condizioni e con le modalità previste dalla presente legge.

4. Il pagamento delle annualità di ammortamento dei mutui è garantito dalla Regione mediante l'iscrizione nel bilancio di previsione della stessa, per tutta la durata dell'ammortamento, delle somme occorrenti per l'effettuazione dei pagamenti.

5. In via sussidiaria, la Regione può dare incarico al proprio tesoriere del versamento a favore degli istituti mutuanti delle rate di ammortamento dei mutui alle scadenze stabilite, autorizzando lo stesso ad accantonare, con precedenza su ogni altro pagamento e sul totale di tutte le entrate riscosse, le somme necessarie in ogni esercizio finanziario per gli adempimenti di cui al precedente comma.

6. L'ammontare del mutuo di cui al presente articolo non potrà decorrere da data anteriore al 1° gennaio 1996.

7. L'onere relativo all'ammortamento medesimo, comprensivo dei corrispondenti oneri fiscali, è valutato in lire 32.400.000.000 a partire dall'esercizio 1996 e trova riscontro in copertura nella parte spesa del bilancio pluriennale 1995-1997 (capitolo n. 86105 e capitolo n. 86605).

#### Art. 15

1. Con provvedimenti di variazione del bilancio, da adottare in seguito all'entrata in vigore della legge finanziaria dello Stato per l'anno 1995 e dei provvedimenti legislativi alla medesima collegati, si procederà ad adeguare le entrate previste nell'annessa tabella numero 1 alle relative disposizioni in essi contenute.

2. L'assunzione degli impegni di spesa sugli stanziamenti iscritti nello stato di previsione della spesa del bilancio per l'anno finanziario 1995 in corrispondenza di capitoli di entrata nn. 825, 826, 827, 1501, 1811, 1813, 2210, 2390, 2793, 2794, 2795, 2796, 2797, 2970 e 4530, elencati nell'allegato A alla presente legge, è subordinata al preventivo accertamento delle corrispondenti entrate.

3. L'utilizzo dei fondi stanziati sui capitoli n. 5098 e n. 20004 iscritti nello stato di previsione della spesa è subordinato all'effettivo avvio delle procedure di alienazione dei beni del patrimonio della Regione di cui al capitolo n. 8616 iscritto nello stato di previsione dell'entrata.

#### Art. 16

1. Il capitolo di spesa n. 20594 "Assegnazione alla provincia di Rovigo per la capitalizzazione di società di promozione economica a prevalente capitale pubblico al fine di assicurare il completamento di progetti di opere ammessi al finanziamento dei programmi comunitari (articolo 4, legge regionale 14 settembre 1994, n. 58)" assume la nuova numerazione 20598.

#### Art. 17

1. A norma dell'articolo 11 della legge regionale di contabilità è approvato il bilancio pluriennale per il triennio 1995-1997 della Regione Veneto nel testo allegato alla presente legge.

#### Art. 18

1. La presente legge è dichiarata urgente ai sensi dell'articolo 44 dello Statuto ed entra in vigore il giorno della sua pubblicazione nel Bollettino Ufficiale della Regione del Veneto con effetto dal 1° gennaio 1995.

La presente legge sarà pubblicata nel Bollettino ufficiale della Regione veneta. E' fatto obbligo a chiunque spetti di osservarla e di farla osservare come legge della Regione Veneta.

Venezia, 1 febbraio 1995

Bottin

## BILANCIO DI PREVISIONE PER L'ANNO FINANZIARIO 1995 E BILANCIO PLURIENNALE PER IL TRIENNIO 1995-1997

### RELAZIONE TECNICO-CONTABILE

Quadro generale riassuntivo

- TABELLA N. 1: Stato di previsione dell'entrata
- TABELLA N. 2: Stato di previsione della spesa
- TABELLA N. 3: Fondo globale spese correnti
- TABELLA N. 4: Fondo globale spese d'investimento
- TABELLA N. 5: Quadro dimostrativo del ricorso al credito

- ELENCO N. 1 - Spese obbligatorie e d'ordine
- ELENCO N. 2 - Reiscrizione in conto avanzo
- ELENCO N. 3 - Fidejussioni rilasciate dalla Regione

ALLEGATO A): Quadro dimostrativo della destinazione dei fondi assegnati dallo Stato sull'articolo 9 della legge n. 281/1970 per il finanziamento dei programmi regionali di sviluppo e sulle leggi speciali

ALLEGATO A) bis: Quadro di correlazione delle risorse comunitarie

ALLEGATO B): Spese normali e di sviluppo

ALLEGATO C): Riclassificazione della spesa secondo lo schema classificatorio del bilancio dello Stato

Classificazione della spesa secondo l'analisi economico-funzionale (codice interregionale)

Bilancio pluriennale per il triennio 1995-1997

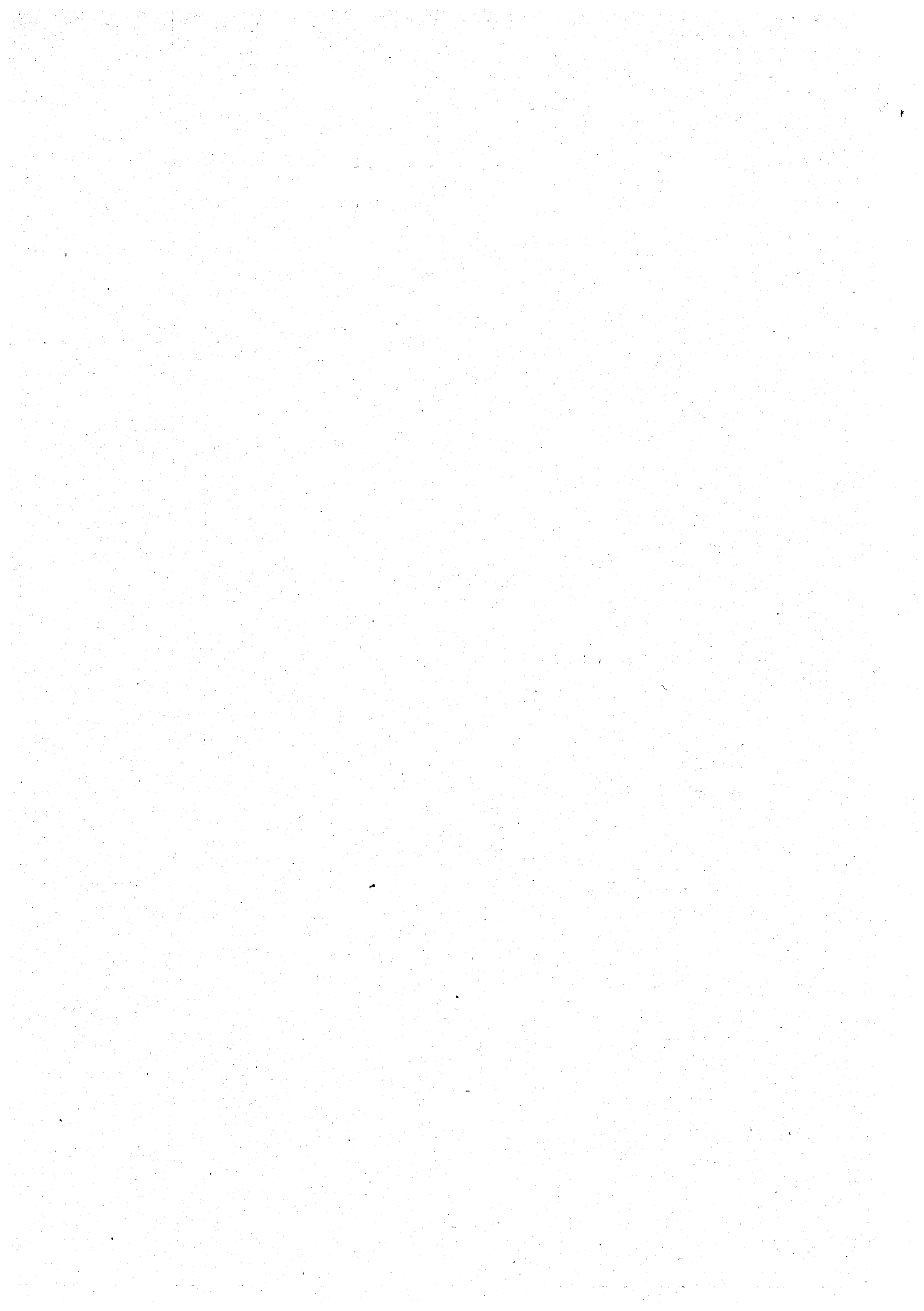

## 1. LA POLITICA DI BILANCIO DELLA REGIONE PER L'ANNO 1995.

La presentazione del bilancio di previsione 1995 avviene nel particolare momento politico-istituzionale della prossimità delle elezioni per il rinnovo del Consiglio regionale e un primo obiettivo è quello di promuovere la definitiva approvazione dello stesso in tempi più brevi rispetto alla normale scadenza, per consentire un avvio della gestione in condizioni di normale operatività fin dal mese di gennaio.

Deve quindi scaturisce un documento fortemente realistico senza, per questo, abdicare al ruolo di punto di riferimento che il bilancio ha per un effettivo governo della Regione, nel convincimento di poter dare, anche con questo bilancio, concrete risposte alle diverse esigenze della Comunità veneta.

Se da un lato vi è la necessità di assicurare la continuità dei servizi, vanno comunque completate le più significative iniziative in corso per dare un senso compiuto all'azione politica di questa legislatura, ponendo particolare attenzione alla garanzia primaria di preservare gli equilibri strutturali, attuali e prospettici, dei conti e l'osservanza delle compatibilità possibili tra mezzi finanziari disponibili e interventi programmati.

Questi obiettivi vengono ad essere fortemente condizionati dalle restrizioni derivanti dalla manovra sulla finanza pubblica, che fanno realisticamente prevedere una tendenza involutiva della finanza regionale, più che una sua evoluzione verso una reale autonomia impositiva.

Rimane comunque forte l'esigenza, pur nel precario rapporto Stato-Regioni attualmente in atto, di dare segnali di concretezza, positività e rapidità sul versante della spesa regionale, ottenibili sia attraverso le modifiche procedurali, inserite nella finanziaria, sia attraverso uno sforzo straordinario per il concreto avvio di una serie di interventi di finanza derivata presenti nel bilancio.

La parte "ricorrente" del bilancio presenta un mantenimento delle spese correnti di funzionamento agli stessi livelli del 1994 (circa 350 miliardi), mentre un contenimento viene ipotizzato per le spese operative (311 miliardi contro i 313 miliardi del 1994).

La situazione generale è comunque resa difficile per il peso crescente degli oneri di ammortamento di circa 1.400 miliardi di mutui già contratti, o autorizzati dalla Regione, che sottrarranno nel 1995 circa 107 miliardi di risorse proprie da destinarsi al servizio del debito anziché ad investimenti.

Non volendo ricorrere ad inasprimenti tributari, e data la residua capacità d'indebitamento, sono state individuate priorità sul versante degli investimenti, in relazione alla fattibilità degli stessi.

Strettamente connessi agli aspetti finanziari del bilancio 1995 rimangono i grandi temi della semplificazione legislativa, attuata mediante la finanziaria, e del riordino organizzativo che costituisce elemento qualificante e prioritario dell'attività di fine legislatura.

## 2. IL QUADRO ECONOMICO-FINANZIARIO DI RIFERIMENTO A LIVELLO NAZIONALE

La manovra di finanza pubblica del Governo per l'anno 1995 si inserisce in un quadro congiunturale che denota una evidente ripresa dell'attività produttiva.

In base ai dati forniti dalla Relazione previsionale e programmatica per l'anno 1995, la ricchezza del Paese, misurata dal prodotto interno lordo, dovrebbe accrescersi in termini reali nel 1995 del 2,7% rispetto all'1,6% del 1994 ed al dato negativo dell'anno 1993 (- 0,7%).

Il superamento del ciclo economico sfavorevole è sottolineato dal contributo positivo alla crescita offerto dalle principali componenti della domanda interna: i consumi privati, per il superamento del clima di sfiducia delle famiglie e delle imprese, dovrebbero crescere dell'1,8% nel 1995 (+ 0,5% nel 1994 e - 2,1% nel 1993), mentre gli investimenti fissi, incentivati dai favorevoli andamenti della domanda estera, faranno registrare un notevole recupero (+ 5%).

Le esportazioni, pur accusando una lieve battuta d'arresto, dovrebbero continuare nel 1995 il loro ritmo espansivo (+ 6,8%).

Le importazioni di merci e servizi, dopo il calo del 1993 (- 9,7%), mostrano segni di accelerata ripresa (nel '94 +4%, e nel '95 + 5,5%) e potrebbero sollecitare effetti al rialzo sul tasso di inflazione, che per il 1995 è programmato al 2,5%.

Rimarrà però a livelli ancora molto elevati il tasso di disoccupazione (10,5%) e le difficoltà di ripresa dell'economia del mezzogiorno.

In questo contesto è stata varata, dapprima con la presentazione del Documento di programmazione economico-finanziaria nel luglio scorso, e poi con il disegno di legge finanziaria e il provvedimento collegato, ("Misure di razionalizzazione della finanza pubblica"), la manovra economica e di bilancio dello Stato per il 1995.

In realtà, alla composizione di quest'ultima concorrono altri quattro decreti legge, relativi alle misure fiscali per imprese e cooperative, al patteggiamento e concordato fiscale, al blocco dei pensionamenti anticipati ed al condono edilizio.

Gli obiettivi perseguiti dal Governo sono quelli di imprimere una svolta decisiva nel riequilibrio dei conti pubblici.

L'azione correttiva si è rivolta principalmente a conseguire entro l'anno 1995 la stabilizzazione del rapporto tra

debito pubblico e PIL e un significativo aumento dell'avanzo primario, senza aumentare la pressione fiscale e mantenendo il tasso di crescita delle spese correnti entro i limiti del tasso programmato di inflazione.

Tradotta in cifre, la manovra economica è finalizzata alla riduzione di quasi 50.000 miliardi del disavanzo tendenziale 1995, da conseguire attraverso maggiori entrate per 21.000 miliardi e riduzioni di spesa per 28.000 miliardi.

In rapporto al P.I.L. il deficit dovrebbe scendere dall'11% all'8%.

L'azione di razionalizzazione e riforma che il Governo intende avviare concerne principalmente cinque settori di intervento, individuati nella sanità, nella previdenza, nel pubblico impiego, nella legislazione fiscale e nella finanza regionale e locale.

Le misure che di seguito sono presentate si riferiscono a quelle adottate dal Senato con l'approvazione della legge finanziaria 1995 e del Provvedimento collegato, avvenuta il 19 novembre 1994.

### Sanità

Le misure sono rivolte al contenimento della spesa sanitaria e alla razionalizzazione delle prestazioni. Sono previsti:

- l'esenzione per la partecipazione alla spesa sanitaria è fissata, per gli anziani oltre i 65 anni, e per i bambini di età inferiore ai 6 anni; per usufruire dell'esenzione bambini e anziani non devono appartenere a nuclei familiari con redditi superiori a 70 milioni;
- la chiusura o la riconversione, da parte delle Regioni ed entro 6 mesi, dei piccoli ospedali con meno di 120 posti letto, ad esclusione di quelli specializzati e su autorizzazione delle Regioni, di quelli situati in aree montane e nelle isole minori;
- la riduzione del prezzo, in relazione al prezzo medio europeo, dei farmaci che hanno registrato un aumento del fatturato;
- il taglio della spesa di USL e ospedali per l'acquisto di beni e servizi rispetto al 1993: è del 18% per il 1995;
- il blocco totale del turn-over per il 1° semestre 1995. Nel secondo semestre, per la copertura dei posti vacanti le Regioni potranno autorizzare assunzioni entro il limite del 10% per il ruolo amministrativo e del 30% per gli altri ruoli, previa verifica dei carichi di lavoro ed esperimento delle procedure di mobilità;
- la riaffermazione della responsabilità delle Regioni rispetto agli eventuali deficit delle unità sanitarie locali per i quali lo Stato non attuerà interventi finanziari.

### Previdenza

La riforma del sistema previdenziale mira al conseguimento di due obiettivi:

- la riduzione della spesa previdenziale;
- il completamento dell'omogenizzazione fra diversi sistemi di pensione oggi esistenti.

Nel provvedimento "Misure di razionalizzazione della finanza pubblica" erano previsti, all'art. 11, l'introduzione di misure di riforma degli aspetti strutturali del sistema previdenziale, quale l'elevazione dell'età pensionabile, la penalizzazione per le pensioni anticipate, la riduzione dell'aliquota di rendimento per il calcolo delle pensioni.

Con l'intesa del 30 novembre 1994, Governo e parti sociali hanno rinviato, ad un tempo comunque non superiore al 30 Giugno 1995, l'approvazione della riforma complessiva della previdenza; è stato conseguentemente scorporato dal resto del "collegato" l'art. 11.

### Pubblico impiego

Viene introdotta, in primo luogo, una nuova disciplina dell'orario di servizio e di lavoro da articolare su cinque giornate lavorative con rientri pomeridiani. In relazione al nuovo regime orario vengono conseguentemente disposti un ampliamento della possibilità di istituire rapporti di lavoro a tempo parziale ed una riduzione delle prestazioni di lavoro straordinario. Si prevede, poi, un divieto assoluto, per il primo semestre 1995, di assumere personale nelle pubbliche amministrazioni in attesa di razionalizzare le procedure in materia di carichi di lavoro e determinazione degli organici.

Per le assunzioni a tempo indeterminato da operare nel triennio 1995-1997 si potranno utilizzare anche i candidati risultati idonei nei concorsi approvati a decorrere dall'1 gennaio 1992.

### Disposizioni fiscali

Nel tentativo di concorrere al risanamento dei conti, di rispettare l'obiettivo dell'invarianza della pressione fiscale con il vincolo di non introdurre nuove tasse e di non aumentare le aliquote, si è prevista l'introduzione di concordati, la riduzione delle agevolazioni fiscali in vigore per i parlamentari, la neutralità fiscale delle operazioni di fusione e scissione tra società e norme antielusione per le "società di comodo"; inoltre sono accresciuti di 2,5 volte rispetto al 1994 i canoni di affitto annui dei beni patrimoniali e demaniali.

### 3. I TRASFERIMENTI ALLE REGIONI OPERATI DAL DISEGNO DI LEGGE FINANZIARIA E LE QUESTIONI APERTE NEL RAPPORTO STATO-REGIONI.

Le indicazioni quantitative espresse nel DDL finanziaria per l'anno 1995, che riguardano in particolare la finanza regionale, sono rappresentate nei seguenti quadri di sintesi:

SERVIZIO BILANCIO

GIUNTA REGIONALE DEL VENETO-DIPARTIMENTO BILANCIO CONTROLLO DI GESTIONE E CREDITO

#### LEGGI FINANZIARIE 1995: Quantificazione dei trasferimenti alle REGIONI. Confronto con la L. finanziaria 1994

ARTICOLATO	OGGETTO	N.LEGGE	ANNO	MINISTERO	CAP. STATO	Legge finanziaria	(miliardi di lire)			
							1994	1995	1996	1997
Art.2, c.13	Rinnovo contratti enti locali	29	1993	Copertura a carico dei bilanci degli enti		L.f. 1995		2520	4200	4200
Art. 6	Fondo Nazionale Trasporti, p. corrente	281	1970	Tesoro	5926	L.f. 1994 L.f. 1995	4.764	5128 (*)		
Art.7	Quota variabile del fondo per i programmi regionali di sviluppo	158	1990	Bilancio	7081	L.f. 1994 L.f. 1995	137	137	137	137

#### TAB. A - FONDO SPECIALE DI PARTE CORRENTE:NUOVI PROVVEDIMENTI LEGISLATIVI

OGGETTO	N.LEGGE	ANNO	MINISTERO	CAP. STATO	Tesoro				
					1994	1995	1996	1997	
Rate ammortamento mutui (Disavanzi Sanità)								400	400

#### TAB. B - FONDO SPECIALE DI PARTE CAPITALE:NUOVI PROVVEDIMENTI LEGISLATIVI

OGGETTO	Interno			
	1994	1995	1996	1997
Comunità montane		75	75	75
Interventi a favore di Venezia e del Consorzio per il canale Milano-Cremona-Po			50	100
Interventi programmatici in Agricoltura		1.675	1.650	1.650

(\*) Comprensivi di 245 miliardi del fondo di riequilibrio (153 mid. per il 1994 e 92 mid. per l'anno 1995).

**LEGGE FINANZIARIA 1995: Quantificazione dei trasferimenti alle REGIONI. Confronto con la L. finanziaria 1994**  
**TAB. C - SPESE RELATIVE AD ESIGENZE DI CARATTERE PERMANENTE**  
**LA CUI QUANTIFICAZIONE E' RIMESSA ALLA LEGGE FINANZIARIA.**

OGGETTO	N.LEGGE	ANNO	MINISTERO	CAP. STATO	Legge finanziaria	1994			1995			1996		1997	
						Pres. Cons. M.	L.f. 1994	L.f. 1995	L.f. 1994	L.f. 1995	L.f. 1994	L.f. 1995	L.f. 1994	L.f. 1995	L.f. 1994
Potenziamento servizi e formazione operatori nell'ambito delle tossicodipendenze	309	1990	Pres. Cons. M.	2966	L.f. 1994	198	228	228	228	228	228	228	228	228	228
Fondo sanitario nazionale di parte corrente	910	1986	Tesoro	5941	L.f. 1994	41.638	41.784	44.102	44.102	44.102	44.102	44.102	44.102	44.102	44.102
Difesa del suolo	183	1989	Tesoro	9010	L.f. 1994	150	300	300	300	300	300	300	300	300	300
Nuova disciplina del fondo di solidarietà nazionale in agricoltura	185	1992	Tesoro	8317	L.f. 1994	0	390	390	390	390	390	390	390	390	390
Fondo sanitario nazionale di parte capitale	910	1986	Bilancio	7082	L.f. 1994	300	702	702	702	702	702	702	702	702	702
Fondo naz. le ordinario investimenti enti locali	504	1992	Interni	7236	L.f. 1994	300	400	400	400	400	400	400	400	400	400
Nuova disciplina del fondo di solidarietà nazionale in agricoltura	185	1992	Risorse agricole	7451	L.f. 1994	200	200	200	200	200	200	200	200	200	200
Programma triennale per la tutela dell'ambiente	305	1989	Ambiente	7705	L.f. 1994	90	400	400	400	400	400	400	400	400	400
				8501	L.f. 1995		300	300	300	300	300	300	300	300	300

(1) Compresi 2185 mld. dall'anno 1995 per rate ammortamento mutui eccedenza di spesa anno 1990.

(2) Al netto di 288 mld. relativi agli oneri dei mutui contratti per la manutenzione straordinaria e per l'acquisto delle attrezzature sanitarie ex art. 4 L. 412/91, nonché della somma di 290 mld. relativi agli oneri dei mutui contratti per l'edilizia di cui all'art. 4, c.7 della L. 500/92.



SERVIZIO BILANCIO

GIUNTA REGIONALE DEL VENETO-DIPARTIMENTO BILANCIO CONTROLLO DI GESTIONE E CREDITO

**LEGGE FINANZIARIA 1995: Quantificazione dei trasferimenti alle REGIONI. Confronto con la L. finanziaria 1994****TAB F - RIMODULAZIONE DELLE QUOTE ANNUE DELLE LEGGI DI SPESA PLURIENNALI.**

(miliardi di lire)

OGGETTO	N.LEGGE	ANNO	MINISTERO	CAP. STATO	Legge finanziaria	Intervento	1994	1995	1996	1997
Fenomeni alluvionali nei mesi da sett. a dic. 1993	328	1994	Tesoro	7866	L.f. 1994 L.f. 1995	n. 3		0	186	110
Salvaguardia di Venezia	67	1988	Tesoro	8812	L.f. 1994 L.f. 1995	n. 6	2	8 3	5	
Sviluppo delle attività economiche delle aree del confine orientale (Friuli V.G. e Veneto)	19	1991	Tesoro	8775 8776	L.f. 1994 L.f. 1995	n. 6	25	30 15	30 35	72
Interventi a favore delle imprese delle zone montane della provincia di Treviso e Belluno	19	1991	Tesoro	8776	L.f. 1994 L.f. 1995	n. 6	17	15 15	10 10	
Salvaguardia di Venezia - ammortamento mutui	139	1992	Tesoro	7864 7865	L.f. 1994 L.f. 1995	n. 6	0	35 0	35 35	35
Attuazione del piano energetico nazionale di risparmio energetico	10	1991	Industria	7715 7716 7718 7719	L.f. 1994 L.f. 1995	n. 26	25	350 81,3	547 310	815 449,7

Come si è potuto rilevare sono stati operati interventi di rimodulazione degli stanziamenti e definanze che riproducono le incertezze sulla quantità di risorse disponibili nel medio periodo e sull'effettivo dominio dei flussi finanziari.

Le Regioni devono ancora una volta constatare la mancata considerazione nei provvedimenti economico-finanziari per l'anno 1995 varati dal Governo, delle loro proposte di riforma della finanza regionale che pure costituiva punto qualificante del programma dell'esecutivo. Ciò contribuisce a rendere incerta e provvisoria l'analisi dell'esistente e non favorisce l'impostazione di una organica e responsabile azione di programmazione degli interventi regionali.

Le pur timide aperture del Governo negli incontri succedutisi in questi ultimi mesi, non trovano alcun riscontro nel disegno di legge finanziaria per il 1995 e nei provvedimenti ad esso collegati. Conseguenza, questa, del fatto che non è stata recepita la proposta delle Regioni di partecipare responsabilmente alla definizione delle scelte della manovra finanziaria.

In particolare non è stata data risposta a questioni fondamentali quali:

1. La delega al Governo per il completamento del trasferimento alle Regioni di funzioni e competenze a Costituzione invariata;
2. l'avvio della riforma della finanza regionale con la devoluzione alle Regioni del gettito, riscosso a livello regionale, di alcuni tributi erariali, riducendo l'incidenza dei trasferimenti statali;
3. la modifica dell'art. 3 della L. 158/90 nel testo proposto che prevede:
  - la confluenza nella quota variabile del fondo di sviluppo degli interi stanziamenti dei capitoli del bilancio statale fondati su leggi di spesa che prevedono il riparto delle relative somme tra le Regioni;
  - la soppressione di qualsiasi vincolo di destinazione discendente dalle leggi di settore;
4. la conseguente abrogazione dell'art. 12 della L. 537/93 e delle norme delle leggi settoriali che non consentono il pieno esercizio delle competenze trasferite e l'avviamento di un processo di ampliamento degli attuali poteri regionali, eliminando ogni condizionamento amministrativo nei confronti delle Regioni;
5. la garanzia di copertura dei disavanzi pregressi e della corretta previsione dei fabbisogni per l'esercizio anno 1995, di funzioni politicamente e socialmente rilevanti, quali la sanità ed i trasporti;
6. l'individuazione delle risorse da destinare al finanziamento dei programmi regionali, cofinanziati dai fondi strutturali della U.E.;
7. la definizione di procedure e risorse per l'esercizio pieno delle competenze nelle materie dei soppressi Ministeri

dell'Agricoltura e del Turismo e Spettacolo;

8. il sostegno a politiche di incentivi per ridurre la disoccupazione giovanile ed offrire sbocchi ai nuovi laureati e diplomati;
9. una visibile strategia di significativi investimenti pubblici per la modernizzazione delle infrastrutture, la ricerca e l'innovazione produttiva;
10. il mantenimento della programmazione finanziaria prevista nelle leggi statali di investimento pluriennale e riguardanti le Regioni, per consentire a queste ultime una conseguente certezza nella programmazione ed attuazione dei vari interventi nella loro reale e complessiva dimensione.

Alla luce di tutto ciò, diventa più che mai necessario procedere ad una profonda innovazione dell'attuale sistema della finanza regionale impegnandosi secondo scadenze temporalmente definite che prevedano la partecipazione delle Regioni al processo di elaborazione della riforma.

Questa, sulla base di quanto indicato dall'art. 119 della Costituzione, si sostanzierà in una finanza in grado di garantire la copertura dei fabbisogni di ogni Regione a statuto ordinario e l'uniformità delle prestazioni corrispondenti a diritti soggettivi socialmente rilevanti, in un quadro finanziario che consideri tributi propri e quote di compartecipazione a tributi erariali, accompagnati da efficaci strumenti perequativi.

Ciò costituirà il primo passo verso una significativa riforma della finanza regionale e l'avvio del federalismo fiscale.

#### **4. IL BILANCIO DI COMPETENZA DELLA REGIONE PER L'ANNO 1995: LINEE DIRETTRICI GENERALI E MANOVRA RELATIVA ALLE RISORSE LIBERE.**

In via generale, i criteri e le linee direttrici che hanno guidato la formazione del progetto di bilancio, sono così sintetizzabili:

- a) volontà di non ricorrere ad inasprimenti della pressione fiscale (potenzialmente esperibili dalla Regione in base all'attuale legislazione) per assecondare la ripresa economica;
- b) contenimento degli oneri di funzionamento a livelli che risultino compatibili con il regolare svolgersi dei servizi;
- c) selezione rigorosa della spesa, resa necessaria dalla carenza della disponibilità di risorse finanziarie; il criterio utilizzato al riguardo è quello della "fattibilità degli interventi", cioè della effettiva capacità e per l'impegno della spesa nel corso del 1995 nel vigente contesto organizzativo e amministrativo che si manifesta;
- d) considerazione delle implicazioni delle politiche

- e) selezione degli investimenti in modo da privilegiare solo quelli immediatamente attuabili, tenendo conto dei residui margini di attivazione della leva del ricorso al credito;
- f) attivazione delle iniziative per accelerare la realizzazione di opere pubbliche già finanziate;
- g) modifiche normative alla legislazione vigente da attuarsi con la legge finanziaria regionale, volte a realizzare semplificazioni delle procedure per rendere più agile ed immediata l'attività regionale.

Nella successiva tabella viene descritta la manovra di bilancio 1995, relativamente alle scelte allocative delle risorse libere da vincoli. Gli elementi essenziali di tale manovra possono così riassumersi:

- A) Le entrate di natura ricorrente (tributi propri, fondo comune e fondo di sviluppo, altre entrate) si attestano a 1.053 miliardi.
- B) Le spese di amministrazione generale e quelle relative alle spese correnti operative ammontano nel complesso a 661 miliardi e sono state ridotte in modo significativo rispetto a quelle previste nel bilancio iniziale 1994 (705 miliardi). Si tratta di spese non ulteriormente comprimibili se non attraverso una forte riorganizzazione della struttura organizzativa regionale ed una revisione delle politiche regionali volta alla disattivazione di linee di spesa non più attuali ed alla conseguente concentrazione delle risorse su quelle ritenute effettivamente prioritarie.

A queste spese vanno aggiunti i fondi di riserva e altre componenti residuali di spesa non direttamente attribuibili alle due precedenti categorie (42 miliardi).

Sono quindi evidenziate le altre due componenti, assolutamente rigide, della spesa ricorrente.

Si fa riferimento in primo luogo ai limiti d'impegno (100 miliardi per il 1995) cioè a quegli elementi di spesa non appartenenti formalmente alla spesa corrente ma che per la loro natura richiedono mezzi ordinari di copertura e si sostanziano prevalentemente nella concessione di annualità di contributi in conto ammortamento mutui contratti da terzi.

Secondariamente il riferimento va agli interessi passivi per anticipazioni di tesoreria e, soprattutto, agli oneri di ammortamento (quota capitale e interessi passivi) sostenuti dalla Regione per il rimborso di mutui da essa contratti per finalità d'investimento o ripiano disavanzi. In totale tali oneri si attestano a 115 miliardi.

L'insieme delle spese ricorrenti ammonta per effetto delle suindicate quantificazioni a 916 miliardi, e la differenza tra le entrate libere ricorrenti e le spese della stessa natura fornisce un margine di 133 miliardi.

- C) Le risorse di carattere straordinario mobilitabili nel 1995 sono stabilite in 81,8 miliardi, di cui 73,8 derivanti dalla autorizzazione alla assunzione di mutui e 8 miliardi relative ai proventi acquisibili da alienazioni immobiliari.

Il saldo della parte ricorrente del bilancio e le risorse straordinarie sono quindi destinati al:

- D) cofinanziamento regionale delle azioni strutturali previste dai fondi comunitari: il campo di intervento di tali fondi interessa i vari comparti di destinazione delle spese e in termini finanziari mobilita 25 miliardi di risorse regionali;
- E) finanziamento di spese di investimento per un totale di 178 miliardi.

(segue tabella)

GIUNTA REGIONALE DEL VENETO - DIPARTIMENTO BILANCIO CONTROLLO DI GESTIONE E CREDITO

<b>REGIONE VENETO-MANOVRA DI BILANCIO 1995 RELATIVA ALLE RISORSE LIBERE DA VINCOLI DI DESTINAZIONE</b>
--

(valori in miliardi di lire)

	Esercizio 1995	
	Parziali	Totali
<b>ENTRATE RICORRENTI (A)</b>		
Tributi propri	724	
Fondo comune	221	
Fondo di sviluppo	79	
Altre entrate	29	<b>1053</b>
<b>SPESE RICORRENTI (B)</b>		
Spese correnti di funzionamento	350	
Spese correnti operative	311	
Oneri per rimborso mutui e prestiti	115	
Limiti d'impegno	100	
Fondi ed altre spese	42	<b>918</b>
<b>MARGINE PARTE RICORRENTE (A-B)</b>		<b>135</b>
<b>ENTRATE STRAORDINARIE (C)</b>		
Mutui	74	
Alienazione di immobili	8	<b>82</b>
<b>SPESE PER IL COFINANZIAMENTO DEI PROGRAMMI COMUNITARI (D)</b>	25	
<b>SPESE DI INVESTIMENTO (E)</b>	192	<b>217</b>
<b>MARGINE PARTE NON RICORRENTE (C-D-E)</b>		<b>-135</b>
<b>RISULTATO FINALE</b>		<b>0</b>

#### 4.1 LE ENTRATE

Le risorse finanziarie mobilitate per il 1995 ammontano complessivamente a 9.719 miliardi (ad esclusione delle partite di giro).

La Tabella allegata, evidenzia il carattere di spiccata derivazione della finanza regionale: i trasferimenti dello Stato o della Comunità Europea costituiscono infatti circa l'80% del totale delle risorse che si prevede di acquisire, mentre il grado di autonomia nella destinazione dei mezzi finanziari si attesta al di sotto dell'11% (1.061 miliardi per il 1995).

I contributi sanitari attribuiti alla Regione, pur costituendo formalmente una componente della finanza autonoma, rimangono sostanzialmente vincolati al finanziamento dei servizi sanitari.

Di seguito al quadro riassuntivo generale delle risorse 1995 si esaminano l'entità ed i criteri di quantificazione delle maggiori voci di entrata:

#### REGIONE DEL VENETO - QUADRO DELLE RISORSE FINANZIARIE PER L'ANNO 1995

ENTRATE PROPRIE	Importi assoluti (milioni di lire)	Composizione % su totale entrate proprie	Composizione % su entrate complessive
<b>1- ENTRATE LIBERE DA VINCOLI</b>			
a) Fondo comune ex art. 8 L. 281/70	220.634	19,4	2,27
b) Tributi propri:			0,00
-Tassa di circolazione	505.000	44,5	5,20
-Tasse sulle concessioni regionali	21.700	1,9	0,22
-Addizionale Regionale all'imposta erariale di trascrizione	50.000	4,4	0,51
-Addizionale Regionale all'imposta di consumo sul gas metano	130.000	11,5	1,34
-Tasse universitarie	17.000	1,5	0,17
-Tassa per l'occupazione di spazi ed aree pubbliche	500	0,0	0,01
c) Fondo finanziamento programmi regionali di sviluppo ex art.9 L. 281/70	54.943	4,8	0,57
d) Quota variabile del fondo ex art. 9 L. 281/70 e stanziamenti statali confluiti	23.974	2,1	0,25
e) Vendita di beni e servizi	2.080	0,2	0,02
f) Canoni, fitti e interessi attivi	2.700	0,2	0,03
g) Alienazioni di beni immobili	8.000	0,7	0,08
h) Rimborsi, recuperi ed entrate diverse	24.690	2,2	0,25
	<b>1.061.221</b>	<b>93,5</b>	<b>10,92</b>
<b>2- ENTRATE DERIVANTI DA CONTRAZIONE DI MUTUI PER INVESTIMENTI</b>			
- per spese di investimento attinenti alla realizzazione di piani di sviluppo	73.870	6,5	0,76
<b>TOTALE ENTRATE AUTONOME</b>	<b>1.135.091</b>	<b>100,0</b>	<b>11,68</b>

## REGIONE DEL VENETO - QUADRO DELLE RISORSE FINANZIARIE PER L'ANNO 1995

3- ENTRATE DA ASSEGNAZIONI STATALI	Importi assoluti (milioni di lire)	Composizione % su entrate comprehensive
- Contributi sanitari	4.040.000	41,57
- Integrazione statale finanziamento servizio sanitario di parte corrente	2.760.000	28,40
- Fondo Sanitario Nazionale di parte capitale	24.000	0,25
- Quote del F.S.N. destinate al finanziamento dell'Istituto Zooprofilattico Sperimentale delle Venezie	18.113	0,19
- Quota regionale del Fondo Nazionale Trasporti di parte corrente	401.800	4,13
- Trasferimenti per il settore primario	142.494	1,47
- Edilizia abitativa	77.308	0,80
- Salvaguardia di Venezia	3.000	0,03
- Fondi strutturali C.E.E. :		
- assegnazioni F.D.R.	124.267	1,28
- assegnazioni F.E.R.S.	34.468	0,35
- assegnazioni F.E.A.O.G.	18.675	0,19
- assegnazioni F.S.E.	49.046	0,50
- Trasferimenti per il settore turistico	608	0,01
- Trasferimenti per il settore energetico	1.405	0,01
- Cooperazione economica nelle zone di confine orientale (Legge 19/91)	23.000	0,24
- Fondo per gli investimenti delle comunità montane (art. 41, 4° comma, D.LGS. 504/92)	565	0,01
- Programma triennale 1994-1996 di tutela ambientale	28.866	0,30
- Altre entrate vincolate	10.502	0,11
<b>TOTALI</b>	<b>7.758.117</b>	<b>79,82</b>
<b>4- ENTRATE DERIVANTI DA CONTRAZIONE DI MUTUI SPECIALI PER :</b>		
- Quota regionale F.S.N. parte corrente a parziale ripiano disavanzi U.L.S.S. 1990	183.771	1,89
- Ristrutturazione edilizia e ammodernamento tecnologico patrimonio sanitario	301.000	3,10
- Ripiano parziale disavanzi pregressi delle U.L.S.S. - anni 1987, 1988, 1989 e 1991	171.000	1,76
- Finanziamento maggiori occorrenze finanziarie di parte corrente del S.S.N., anni 1991 e 1992	170.000	1,75
<b>TOTALI</b>	<b>825.771</b>	<b>8,50</b>
<b>TOTALE COMPLESSIVO DELLE ENTRATE</b>	<b>9.718.979</b>	<b>100,00</b>

## AVANZO DI AMMINISTRAZIONE

L'avanzo di amministrazione iscritto in lire 1.407,7 miliardi ha valore solamente tecnico e non è disponibile per nuove spese.

L'origine della sua formazione dipende infatti, nella quasi totalità:

- dalla rilevazione di economie (spese non impegnate entro il 1994) verificatesi su capitoli di bilancio finanziati da assegnazioni statali vincolate; poichè è obbligatorio mantenere la destinazione di spesa, risulta necessario riscriverle nella competenza dell'anno 1995 per un totale di 681 miliardi;
- dal meccanismo della perenzione amministrativa, cioè dalla cancellazione dalla contabilità finanziaria dei residui passivi non pagati entro il secondo esercizio successivo a quella della formazione del relativo impegno: la disponibilità che si schiude nel bilancio di competenza dell'esercizio successivo è anche in questo caso apparente, in quanto i residui passivi restano pur debiti a tutti gli effetti e sono iscritti nella contabilità patrimoniale in attesa del loro pagamento. Qualora ciò si verifichi nel corso del 1995, la copertura sarà assicurata con le dotazioni iscritte nei fondi per la riassegnazione dei residui perenti, quantificati nel bilancio 1995 in 600 miliardi di lire;
- dalla riproposizione del bilancio 1995 di economie su specifici interventi regionali per complessivi 113 miliardi.

Da quanto si è detto è evidente che qualsiasi manovra di utilizzo dell'avanzo per spese diverse da quelle sopra illustrate, comporterebbe l'inevitabile formarsi di squilibri intertemporali difficilmente componibili e il probabile verificarsi di gravi situazioni negli assetti strutturali di bilancio.

## ENTRATE A LIBERA DESTINAZIONE

### Tributi propri

Con riferimento alle entrate di natura tributaria, le previsioni hanno preso le mosse dalle ipotesi di evoluzione delle variabili macroeconomiche che per il 1995 evidenziano una ripresa delle attività produttive e dei consumi delle famiglie.

La volontà che la Regione intende esprimere è quella di non aumentare il prelievo fiscale, sia perchè è ormai attestato a livelli già difficilmente sostenibili sia per evitare di frenare le potenzialità espansive dell'economia regionale.

Comunque, per non cadere in affrettate ipotesi di quantificazione troppo ottimistiche, in attesa anche dei dati consuntivi relativi al 1994, le risorse derivanti dai tributi si prevedono prudenzialmente attestare complessivamente a 724,2 mld, in aumento di circa 10 miliardi rispetto al dato dell'assestamento 1994.

Permane ancora, in attesa del varo della auspicata crescita della autonomia impositiva, la esiguità del peso assoluto dei tributi sul totale delle risorse regionali, mentre in termini relativi il rapporto tra le due voci è del 7,4%.

Esaminiamo di seguito le previsioni relative ai singoli tributi regionali:

- a) Tassa automobilistica.  
Istituita con la legge 281/1970 come partecipazione regionale alla tassa di circolazione erariale, è divenuta nell'anno 1993 un tributo di esclusiva competenza regionale (art. 23 D. lgs. n. 504/1992); anche se il suo maggior gettito è stato compensato dai minori trasferimenti afferenti il fondo comune di cui all'art. 8 della legge 281/1970.

Alla Regione spettano anche la soprattassa annuale su taluni autoveicoli azionati con motori diesel e la tassa speciale per i veicoli alimentati a GPL o gas metano.

La Regione non esercita per il 1995 il potere di variare con legge (da approvarsi entro il 1° novembre), l'importo della tassa, che è determinabile tra il 90 e il 110% dell'importo vigente nel 1994.

Per il 1995 l'importo che si prevede di accertare è di 505 miliardi, pari al 70% delle entrate tributarie.

- b) Addizionale all'imposta erariale di trascrizione sul Pubblico Registro Automobilistico (art. 3 Lgs. n. 398/90): è stata fissata in lire 50 miliardi sulla base dell'andamento effettivo delle riscossioni nel corso del 1994.
- c) Addizionale all'imposta sul consumo di gas metano (art. 9 D. Lgs. n. 398/1990): è stata determinata in L. 130 miliardi, come per l'anno 1994.
- d) Tasse di concessione regionali: l'importo complessivo per le relative tipologie di tributi iscritto nel bilancio è di lire 21,7 miliardi, con una diminuzione di circa l'11% rispetto al dato assestato del 1994.

La ragione di tale diminuzione riguarda in particolare la tassa di concessione regionale in materia venatoria per il rilevato andamento del gettito nel corso del 1994 e la imposta regionale sulle concessioni statali dei beni del demanio, del patrimonio indisponibile (800 milioni) la quale risente degli effetti del provvedimento di legge n. 36 del 5.1.1994 che ha disposto la non assoggettabilità alla stessa imposta delle concessioni per piccole derivazioni d'acqua.

- e) Tasse di iscrizione universitaria: l'Art. 5 comma 15 della legge n. 537/1993 ha introdotto una nuova forma di tributo regionale, rappresentato da una quota, pari al 20% degli introiti derivanti dalle tasse universitarie di iscrizione. La quota di gettito riservata alla Regione è destinata a finalizzazioni determinate con apposita convenzione da stipularsi con le singole Università.

Le risorse che si prevede di acquisire nel 1995 da questa



fonte di entrata ammontano a 15 miliardi.

E' iscritta inoltre la somma di 2 miliardi, relativa alle tasse da introitare dai soggetti che conseguono l'abilitazione all'esercizio professionale e per la quota parte di proventi destinati agli enti per il diritto allo studio.

- f) Tassa di occupazione di spazi ed aree pubbliche appartenenti alla Regione: la previsione di entrata è quantificata in lire 500 milioni.

#### **Fondo comune e problematiche del finanziamento delle funzioni normali**

Anche per il 1995 è la legge finanziaria dello Stato a determinare il fondo comune di cui all'art. 8 della legge n. 281/1970.

L'ammontare dello stanziamento complessivo da ripartire fra le regioni è di 3.765 miliardi, comprensivo della confluenza di stanziamenti, per 58 miliardi, operata dall'art. 12 della legge n. 537/93 relativo a interventi trasferiti alla competenza regionale.

La metodologia utilizzata è ormai consueta: si è modificata la percentuale del gettito dell'imposta sugli oli minerali da devolvere al fondo comune, in misura tale da consentire l'adeguamento del fondo al tasso programmato di inflazione.

Viene perciò perpetuato un sistema di finanziamento delle funzioni normali delle Regioni che è totalmente privo del riferimento dinamico alle grandezze stabili di riferimento (quote di tributi erariali) cui fa riferimento l'art. 119 della Costituzione.

In realtà lo Stato non sembra aver tenuto in alcuna considerazione il fatto che la tassa automobilistica, che costituisce il canale complementare di copertura delle spese normali, abbia fatto registrare nel corso del 1994 una forte flessione di gettito a causa della pesante ripercussione sulle vendite di auto della crisi economica.

Per altro verso è da sottolineare la mancata previsione da parte dello Stato di misure che compensino i mancati trasferimenti delle entrate sostitutive ILOR e dell'imposta di soggiorno.

Inoltre, poichè il disegno di legge finanziaria 1995 pone espressamente (art. 2 comma 13) a carico dei bilanci degli enti locali, l'onere per il rinnovo dei contratti del personale, saranno ulteriormente compressi gli spazi di manovrabilità delle spese regionali e ulteriormente ridotta la capacità oggettiva di finanziamento del fondo comune.

Lo stanziamento previsto dalla Regione Veneto per il 1995 è di circa 220 miliardi.

#### **Fondo per i programmi regionali di sviluppo.**

L'art. 3 della L. n. 158/1990 ha distinto, nella composizione di questa fonte di finanziamento, una quota fissa (pari a L. 893 miliardi per il complesso delle Regioni,

corrispondente a quella del 1990) ed una parte variabile che è determinata con legge finanziaria su base triennale.

Quella per il 1995 ha fissato in 137 miliardi tale quota variabile, ed ha riproposto lo stesso importo per ciascuno degli esercizi 1996 e 1997.

Fino ad oggi l'unica quota variabile che è stata ripartita è quella relativa al 1992, per cui è auspicabile che avvenga subito il riparto di quella del 1994 e sia tempestivamente adottato quello che si riferisce al 1995.

L'importanza della definizione della quota variabile del fondo di sviluppo è giustificata dalla necessità di attivare il trasferimento delle funzioni di competenza regionale, ancora presenti con i relativi stanziamenti nel bilancio dello Stato.

Le Regioni, dopo l'esperienza delle difficoltà pratiche di dar corso alle confluenze nel fondo comune e nel fondo di sviluppo previste dall'art. 12 della legge n. 537/93, hanno proposto la modifica della procedura di cui all'art. 3 della L. 158/1990, di determinazione e riparto degli stanziamenti previsti dalle attuali leggi di settore, prevedendo in particolare:

- l'individuazione espressa di esse con legge e non in via amministrativa e la confluenza dei relativi stanziamenti nella quota variabile del fondo di sviluppo;
- il riparto di tale quota con delibera CIPE, sentita la Conferenza dei Presidenti delle Regioni, nell'ambito dei comparti funzionali che tenga conto degli obiettivi originali delle leggi di settore, escluso ogni altro vincolo di destinazione;
- la ripartizione fra le Regioni degli stanziamenti sulla base degli importi assegnati nell'anno precedente, qualora la delibera CIPE non intervenga entro un tempo prefissato; in questo caso è eliminato qualsiasi vincolo di destinazione.

Il d.d.l. collegato alla finanziaria 1995 ha invece ignorato tale proposta modificando l'attuale procedura degli articoli 2, 3 e 4 della L. 158/1990, solo nel senso di attribuire la proposta di riparto al Ministro per gli Affari regionali (al posto del Ministro del bilancio di concerto con quello del Tesoro) e tenendo ferma la competenza della individuazione delle leggi di settore al Presidente del Consiglio.

Nel bilancio della Regione Veneto, sono previsti due capitoli distinti per il Fondo di sviluppo:

- il primo (cap. 710) riguarda la quota fissa, quantificata in circa 55 miliardi;
- il secondo si riferisce alla quota variabile, quantificata in lire 23,9 miliardi, che è comprensiva dello stanziamento di lire 15,2 miliardi confluito ai sensi dell'art. 12 della L. 537, che ha per oggetto gli interventi in materia di parcheggi.

**Ricorso al credito per il finanziamento degli investimenti regionali.**

Per il finanziamento di ulteriori interventi di investimento un ruolo importante è svolto dalla residua possibilità di ricorso all'indebitamento.

L'attuale normativa prevede, in ordine alla possibilità di assunzione di mutui, un duplice vincolo.

In base al primo, di natura qualitativa, i mutui devono essere destinati a finanziare spese in conto capitale e per ulteriori programmi di sviluppo che non trovino copertura nelle risorse proprie delle regioni o nelle assegnazioni dello Stato a destinazione vincolata.

In base al secondo, di natura quantitativa, è consentito alle Regioni di assumere un ammontare complessivo di mutui tale da determinare una incidenza delle relative annualità di ammortamento in misura non superiore al 25% del titolo I° delle entrate regionali.

La capacità complessiva di indebitamento dipende quindi dal volume delle entrate proprie e dalla misura del tasso di interesse applicato o previsto tenendo conto dei mutui già assunti.

La seguente tabella illustra la situazione esistente per la Regione Veneto:

**SITUAZIONE DEI MUTUI FINALIZZATI AD INVESTIMENTI REGIONALI**

(miliardi di lire)

Anni	Mutui autorizzati con legge di bilancio	Mutui assunti
		33,5 (*)
1984	84,2	-
1985	271,4	-
1986	422,3	250
1987	528,6	400
1988	303	250
1989	185	120
1990	70,3	70,3
1991	91	-
1992	187,5	-
1993	125,7	125,7
1994	219,6	219,6 (**)
<b>TOTALE</b>	<b>2488,6</b>	<b>1435,6</b>

(\*) 33,5: MUTUI ASSUNTI FINO AL 1984

(\*\*) 219,6: MUTUI IN CORSO DI ASSUNZIONE

Nonostante sussista una residua capacità d'indebitamento è quanto mai opportuno utilizzarla solo nei limiti delle necessità indifferibili in conseguenza dei notevoli oneri che già vengono a gravare sul bilancio regionale in conseguenza dei mutui contratti per il ripiano dei deficit del settore sanitario e dei trasporti così distribuiti:

- 194 miliardi per il ripiano disavanzi sanitari dell'anno 1990;
- 170 miliardi da contrarre nel 1995 per il ripiano dei disavanzi sanitari 1991;
- 64 miliardi come quota regionale dei disavanzi del settore trasporti autorizzati della legge regionale 13/1993.

Il vero problema che sconsiglia un rilancio della politica del ricorso al credito non è solo l'esiguità delle capacità d'indebitamento, quanto e soprattutto l'incapacità della parte corrente del bilancio regionale di sostenere l'ammontare degli oneri per il rimborso dei mutui contratti.

L'insieme delle operazioni in essere pone a carico del medesimo un complesso "reale" di oneri, per quote capitali e quote interessi, con la seguente progressione:

- 107 miliardi nel 1995,
- 186 miliardi nel 1996,
- 219 miliardi nel 1997,

che assorbono in modo sempre più rilevante la parte di risorse proprie regionali destinata a fronteggiare le spese ricorrenti.

### ENTRATE A LIBERA DESTINAZIONE 1990 - 1995

(in milioni di lire)

Aggregati e voci di entrata	1990	1991	1992	1993	1994	1995
	Accertamenti	Accertamenti	Accertamenti	Accertamenti	Assestamento	Previsione
<b>TRIBUTI PROPRI</b>						
Tassa automobilistica regionale	124.070	200.638	210.103	513.870	510.000	505.000
Tasse di concessione	21.104	19.896	22.411	21.351	24.500	21.700
Addizionale all'imposta sul consumo del gas metano	-	17.564	112.967	128.796	130.000	130.000
Addizionale sull'imposta di trascrizione	-	16.585	44.441	44.606	45.000	50.000
Altri tributi propri	3.990	6.386	5.640	4.952	5.000	17.500
I.L.O.R.	10.837	11.142	11.663	98	-	-
<b>TOTALE TRIBUTI PROPRI</b>	<b>160.001</b>	<b>272.211</b>	<b>407.225</b>	<b>713.673</b>	<b>714.500</b>	<b>724.200</b>
Fondo Comune art. 8 Legge n. 281/70	418.544	501.314	498.160	198.163	225.284	220.634
Fondo finanziamento programmi regionali di sviluppo di cui all'art. 9 Legge 281/70	54.945	54.959	54.943	63.666	78.917	78.917
Altre entrate proprie correnti	24.291	51.859	9.033	27.359	16.282	29.470
<b>TOTALE ENTRATE RICORRENTI</b>	<b>657.781</b>	<b>880.343</b>	<b>969.361</b>	<b>1.002.861</b>	<b>1.034.983</b>	<b>1.053.221</b>
Alienazione beni immobili	148	49	18	96	-	8.000
Mutui per spese di investimento	70.350	-	-	125.650	219.600	73.870
Mutui per ripiano disavanzi aziende di trasporto	-	-	-	64.000	-	-
<b>TOTALE GENERALE</b>	<b>728.279</b>	<b>880.392</b>	<b>969.379</b>	<b>1.192.607</b>	<b>1.254.583</b>	<b>1.135.091</b>

### LA FINANZA DELLA REGIONE VENETO NEL 1995

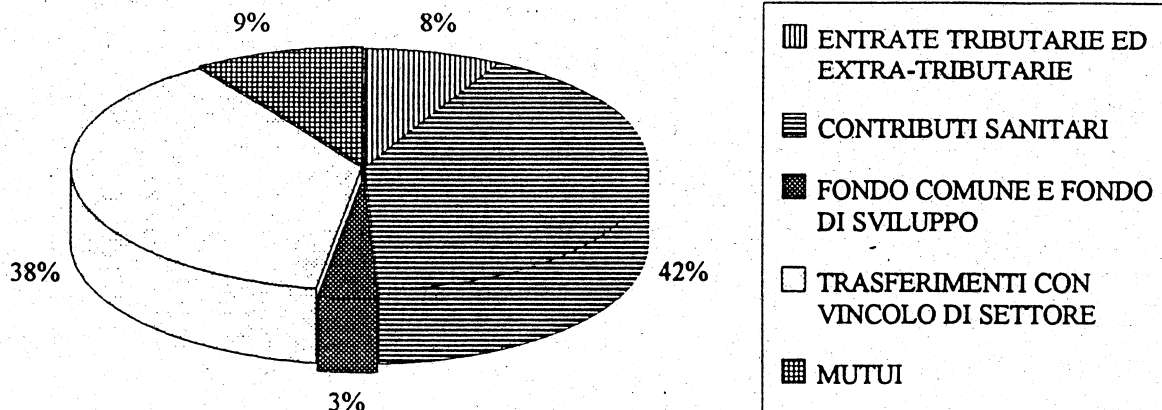

### LA FISCALITA' DELLA REGIONE VENETO NEL 1995

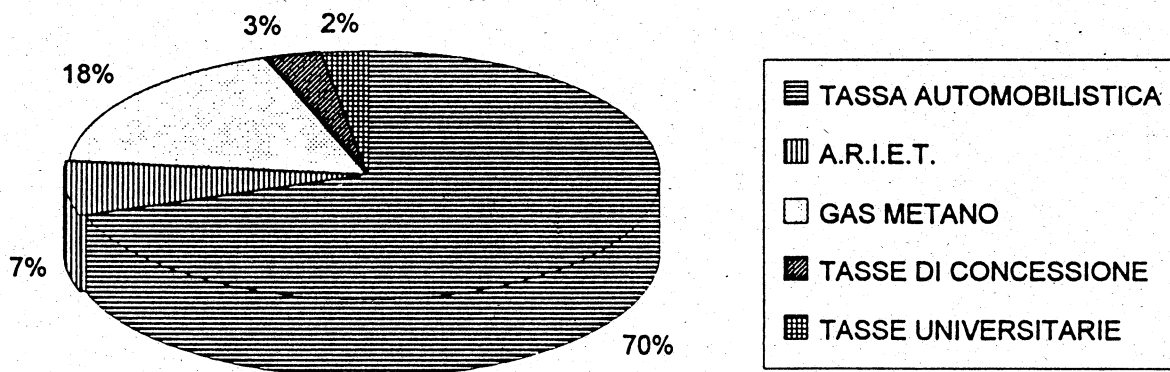

## LE ENTRATE TRASFERITE DALLO STATO A DESTINAZIONE VINCOLATA.

### La quantificazione del Fondo Sanitario Nazionale

La situazione finanziaria della Sanità costituisce tuttora un nodo irrisolto.

Le Regioni consapevoli della necessità di interventi definitivi di risanamento del settore hanno presentato un loro documento al Governo affinché ne tenesse conto nella predisposizione della manovra economica per il 1995.

I principali temi su cui il documento delle Regioni si è soffermato fanno riferimento:

1. alla necessità di allentare o azzerare del tutto i vincoli organizzativi e gestionali (standard, personale, ticket, esoneri ecc.) che lo Stato impone alle Regioni e che impediscono l'autonoma capacità di perseguire, in condizioni di ragionevole efficienza, il soddisfacimento dei bisogni sanitari;
2. alla consapevolezza che l'accoglimento di logiche d'autonomia comporta l'assunzione per le Regioni di una correlata responsabilità sull'acquisizione e sull'impiego delle risorse;
3. all'esigenza di rendere concretamente assumibili tali responsabilità, definendo in maniera realistica i fabbisogni di spesa della Sanità, onde evitare il protrarsi di situazioni consuntive deficitarie;
4. alla improrogabile necessità di un provvedimento governativo sui deficit pregressi accumulati nel triennio 1992-1994 (17.000 miliardi per il complesso delle Regioni) come premessa per l'avvio di un serio progetto di riordino e riforma del sistema sanitario;
5. alla necessità di una corretta e trasparente quantificazione del sistema di finanziamento che assicuri alle Regioni certezza sulle disponibilità delle risorse e possibilità di programmazione operativa;
6. all'esigenza di formale esplicitazione dell'entità presunta dei contributi sanitari, sui quali le Regioni chiedono maggiore competenza nell'attività di controllo.

Non sembra, alla luce dei provvedimenti che compongono la manovra economica 1995 che il Governo abbia considerato le argomentazioni delle Regioni.

In effetti, per ciò che attiene ai deficit pregressi, la proposta di bilancio pluriennale dello Stato prevede, senza la presenza di alcuna norma che chiarisca le procedure per il ripiano, uno stanziamento annuo di 400 miliardi a decorrere dall'anno 1996 a titolo di rata ammortamento mutui: il valore attuale delle rate è stimabile possa far fronte ad un debito di soli 4.000 miliardi escludendo quindi la copertura degli altri 13.000.

Per la Regione Veneto il disavanzo non coperto del periodo 1992-1994 è di lire 938 miliardi di lire (di cui 250 per il 1992, 150 per il 1993 e 538 per il 1994), nonostante sia stato rilevante l'apporto di risorse autonome regionali (260 miliardi per il '93 e 80 miliardi per il '94).

L'entità di questa cifra è tale da non permettere alle Regioni di farsene ulteriormente carico con il proprio bilancio.

### F.S.N. parte corrente

Dalla lettura dei documenti che compongono la manovra economica del Governo per il 1995 (DDL finanziaria e provvedimento di accompagnamento), è stato possibile ricostruire indicativamente il quadro finanziario del Servizio Sanitario Nazionale, da cui è stato ricavato un possibile scenario di ripartizione che indicherebbe una attribuzione alla Regione Veneto per il 1995 di 6.800 miliardi (di cui 4.040 miliardi derivanti dai contributi sanitari riscossi).

A fronte di queste risorse vi sono le necessità di finanziamento della gestione indistinta di parte corrente delle ULSS (6.900 miliardi) e delle esigenze della gestione accentrata regionale (486 miliardi) per un totale di 7.386 miliardi.

Pure ipotizzando il conseguimento, anche se parziale, dei risparmi previsti dalla manovra governativa (per un importo di 200 miliardi), rimane tuttavia quantificato in 386 miliardi il deficit tendenziale della gestione nell'anno 1995, al quale questo bilancio non è in grado di far fronte neanche parzialmente.

### F.S.N. parte investimento.

La manovra governativa prevede per il FSN in conto capitale 1995 uno stanziamento di 300 miliardi (contro i 702 miliardi previsti dalla legge finanziaria 1994) per il totale delle Regioni. Nel bilancio del Veneto è iscritta in 24 miliardi la relativa assegnazione.

Si tratta di dotazioni finanziarie che non consentono l'attivazione di programmi di potenziamento ed innovazione del fattore tecnologico, e di manutenzione del patrimonio edilizio delle ULSS.

Peraltro, come è possibile rilevare dalla tabella di seguito presentata, la ripartizione dei trasferimenti in conto capitale per le infrastrutture sanitarie ha subito negli ultimi tre anni un netto calo, passando dai 1.500 miliardi del 1992 agli attuali 300 miliardi.

(seguono tabelle)

**SITUAZIONE FINANZIARIA DELLA SPESA SANITARIA DI PARTE CORRENTE  
A LIVELLO NAZIONALE E DELLA REGIONE VENETO**

(miliardi di lire)

	1990	1991	1992	1993	1994	1995
<b>NAZIONALE</b>						
FONDO SANITARIO NAZIONALE STANZIATO (Contributi san. + fin. stato)	64.716	78.750	82.870	84.157	81.710	89.016
FABBISOGNO DI SPESA	78.622	89.550	91.632	90.250	90.000	93.500
Maggiore spesa riconosciuta		4.000	6.130			
DISEQUILIBRIO	-13.906	-6.800	-2.632	-6.093	-8.290	-4.484
<i>FINANZIAMENTO DISEQUILIBRI</i>						
A CARICO DELLO STATO	11.705	4.534				
A CARICO DELLE REGIONI	2.201	2.266	2.632	6.093	8.290	4.484
<b>REGIONE VENETO</b>						
FONDO SANITARIO NAZIONALE STANZIATO (Contributi san. + fin. stato)	5.071	6.035	6.514	6.724	6.615	6.800
FABBISOGNO DI SPESA	6.242	6.982	7.252	7.134	7.233	7.186
Maggiore spesa riconosciuta		438	488			
DISEQUILIBRIO	-1.171	-509	-250	-410	-618	-386
<i>FINANZIAMENTO DISEQUILIBRI</i>						
MUTUI CON ONERI A CARICO DELLO STATO	977	339				
MUTUI CON ONERI A CARICO DELLA REGIONE	194	170				
QUOTA A CARICO DEL BILANCIO REGIONALE				260	80	
DISAVANZO DA COPRIRE	0	0	-250	-150	-538	-386

Fonte: fino al 1994, Dipartimento spese sanitarie; per il 1995 elaborazioni su fonti ASI

**RIPARTIZIONE DEL FONDO SANITARIO NAZIONALE IN CONTO CAPITALE  
A LIVELLO NAZIONALE E DELLA REGIONE VENETO**

(miliardi di lire)

	1989	1990	1991	1992	1993	1994	1995*
<b>NAZIONALE</b>							
Scostamento % rispetto all'anno precedente	1811	1462,6	1268	1500	742	281	281
	-	-19,24	-13,31	18,30	-50,53	-62,13	0,00
<b>REGIONE VENETO</b>	168,744	160,700	139,184	162,536	64,325	24,302	24,302
Scostamento % rispetto all'anno precedente		-4,77	-13,39	16,78	-60,42	-62,22	0,00
Quota % attribuita sul totale	9,32	10,99	10,98	10,84	8,67	8,65	8,65

Fonte: Relazione generale sulla situazione economica del Paese 1993. Deliberazioni CIPE di riparto, vari anni.

(\*) Previsioni D.d.l. finanziaria dello Stato 1995 al netto delle presumibili assegnazioni agli istituti zooprofilattici.

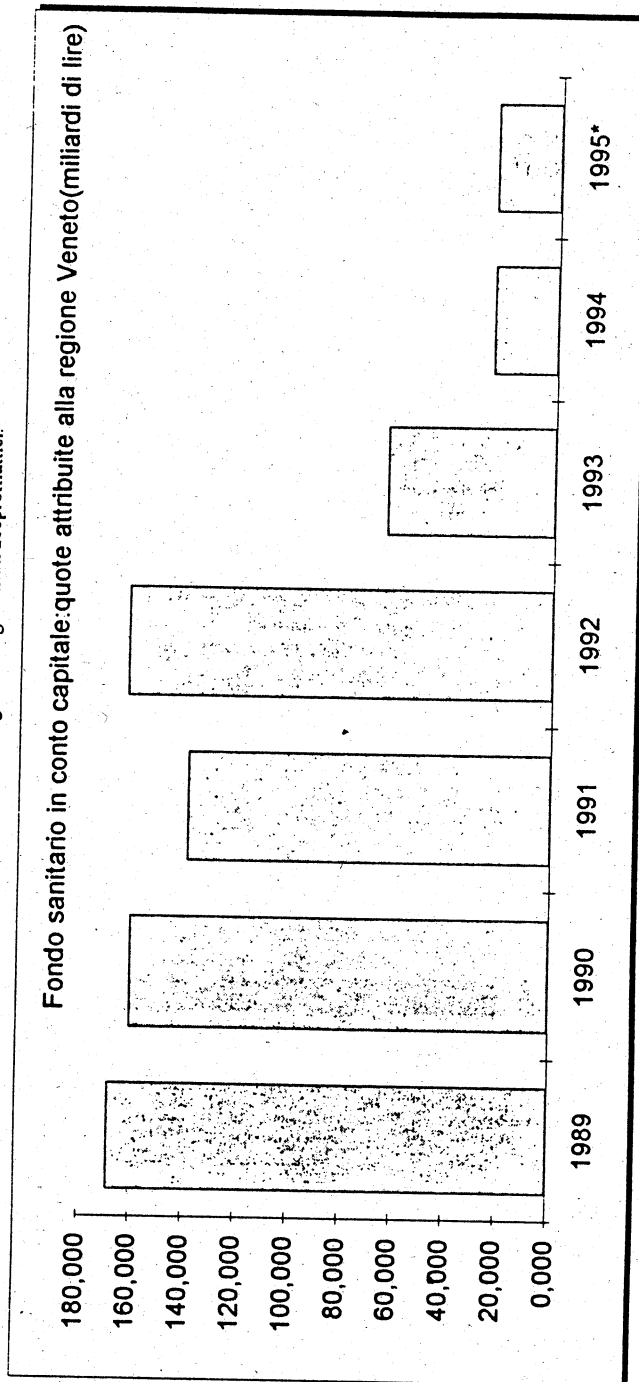



## Le risorse per il settore del trasporto pubblico locale

### Contributi di esercizio

La dotazione a livello nazionale per il 1995 del Fondo nazionale per il ripiano dei disavanzi alle aziende di trasporto è stata fissata dall'art. 4 del d.d.l. finanziaria in lire 5.128 miliardi.

Il suddetto importo è stato determinato incrementando il F.N.T. stabilito per il 1994 (4.764 miliardi) del tasso di inflazione programmato per il 1995 (2,5%) e dell'importo di L. 245 miliardi (di cui 153 per il 1994 e 92 per il 1995) necessario ad assicurare gli interventi di riequilibrio a carico dello Stato in applicazione dell'art. 1 comma 4 ter della legge 32/1993.

In base alla revisione dei criteri di riparto del F.N.T., operata dall'art. 3 della L. n. 500/1992, è stato infatti istituito il fondo di riequilibrio per consentire alle Regioni che abbiano subito rispetto all'anno 1992 una consistente riduzione della loro assegnazione (Campania, Lombardia, Lazio e Liguria) di rientrare gradualmente, a partire dall'anno 1993, nella quota di riparto ordinaria.

Applicando allo stanziamento rivalutato del F.N.T. (4.883) la quota attuale di riparto della Regione Veneto (8,4%) si ottiene una assegnazione lorda di 411,6 miliardi dalla quale, sottratta la quota di riequilibrio a carico della regione (9,8 miliardi), si perviene allo stanziamento iscritto nel bilancio 1995 che è di L. 401,8 miliardi con un incremento nominale del 4,3% rispetto al dato assestato 1994.

### Ripiano disavanzi

L'ammontare complessivo nazionale dei disavanzi delle aziende di trasporto non coperti dai contributi del F.N.T. è stimato per il periodo 1987-1993 in circa 13.000 miliardi.

Con la legge n. 32/1993, che ha disposto una assegnazione straordinaria di 380 miliardi (24,5 per il Veneto) è stata data una prima molto parziale risposta alla richiesta delle Regioni di intervento dello Stato nel ripiano di tali disavanzi.

Con il d.l. n. 563 del 30.9.1994 il Governo ha inteso reiterare le norme su "Interventi urgenti in materia di trasporti e parcheggi" tra le quali è stato previsto il concorso dello Stato al risanamento delle situazioni deficitarie dal 1987 al 1993 delle aziende di trasporto.

Il contributo previsto per rate ammortamento mutui è decennale e ammonta complessivamente a 660 miliardi annui per il totale delle Regioni e non può risultare inferiore al 25% dell'ammontare dei disavanzi.

Per la Regione Veneto si tratterà di valutare, alla luce dell'attuale quota di riparto e delle condizioni relative alla raccolta dei mezzi finanziari, la effettiva possibilità di farsi carico di una parte del ripiano dei disavanzi dal 1987

al 1993, che si stimano essere in totale di 600 miliardi.

### Contributi per investimenti

Il settore dei trasporti pubblici locali non beneficia di programmi di investimento dall'anno 1990.

Ciò ha comportato l'innalzamento della vetustà dei mezzi di trasporto.

L'art. 18 ter della L. n. 202/1991 aveva autorizzato le Regioni a contrarre mutui quindicennali per finanziare gli investimenti nel settore dei trasporti pubblici locali, con oneri a carico dello Stato. Le successive leggi finanziarie hanno però rinviato questa possibilità.

Il succitato D.L. n. 563/1994 ha finalmente disposto che le rate del periodo 1991-1994 siano trasferite alle Regioni a titolo di contributi una tantum con la percentuale di copertura del 95% (anziché del 75% come previsto dalla L. n. 151/1981) del costo degli investimenti, riconoscendo con ciò che il precedente concorso risultava gravoso per le aziende di trasporto che soffrono di una pesante situazione economico-finanziaria.

Per continuare comunque nelle azioni di sviluppo del settore sarà necessario valutare l'ipotesi di contrazione dei mutui (richiedendo però la conferma della percentuale di copertura al 95%) o, come è stato proposto dalla Conferenza Stato-Regioni, prorogare il sistema delle erogazioni a titolo di contributo una tantum delle somme destinate a costituire gli oneri a carico dello Stato.

### I trasferimenti al settore agricolo

Preliminarmente occorre constatare la mancata attuazione degli esiti del referendum che ha abolito il Ministero dell'Agricoltura.

Dal punto di vista dei finanziamenti, è previsto dalla Tabella B della legge finanziaria l'accantonamento in conto capitale che dovrebbe far fronte alle spese recate dalla nuova legge pluriennale per l'agricoltura.

Lo stanziamento è di 1.675 miliardi, con un aumento di 645 miliardi rispetto a quello ripartito nell'anno 1994.

Il dato assoluto fa prevedere una lievitazione, rispetto alla disponibilità 1994 a favore della Regione Veneto: si attesta quindi la previsione del bilancio 1995 a 86 miliardi e si evidenzia al contempo l'opportunità che si elimini la decisione centralizzata delle allocazioni per favorire la programmazione regionale delle risorse nell'ambito del settore.

In ogni caso occorrerà adottare tempestivamente la legge o provvedere alternativamente al rifinanziamento della L. 752/1986 con il passaggio dello stanziamento tra i fondi previsti dalla Tab. D del d.d.l. finanziaria.

In tale contesto le Regioni richiedono che lo Stato risolva le questioni relative al finanziamento dei limiti di impegno della L. n. 984/1977 e della L. n. 752/1986.

### Il finanziamento del Programma Ambientale

Il CIPE in data 21 dicembre 1993 ha deliberato l'approvazione del programma triennale 1994-1996 per la tutela ambientale.

Il contenuto del programma fa riferimento alla fissazione degli obiettivi generali, quantifica le risorse, delinea la metodologia di attivazione degli investimenti, delle procedure di spesa e di controllo.

Demanda poi alla programmazione delle Regioni l'individuazione degli obiettivi specifici e degli interventi per realizzarli.

Il d.d.l. finanziaria riduce per il 1995 di 100 miliardi (300 anziché 400 miliardi) le dotazioni previste nell'anno precedente.

La Regione Veneto ha adottato il Documento di programmazione regionale in data 31 agosto 1994. Nel complesso, con il bilancio 1995 si prevede di accertare entrate per un totale di circa 29 miliardi, ripartiti tra le seguenti aree programmate di intervento:

1. Bacini idrografici e mare Adriatico 4,764 miliardi
2. Aree urbane 17,005 miliardi
3. Aree ad elevato rischio di crisi ambientale 2,675 miliardi
4. Aree naturali protette 0,297 miliardi
5. Area Nazionale 4,125 miliardi

### I trasferimenti della Comunità Europea

Si è chiusa con il 31.12.1993 la prima fase applicativa dei nuovi fondi strutturali CE (FESR, FEAOG, FSE) che ha visto impegnata la Regione Veneto in tutti i principali programmi comunitari a rilevanza regionale. Fra questi è doveroso ricordare innanzitutto i programmi operativi degli Obiettivi 2, 3, 4 e 5b dedicati rispettivamente alla riconversione delle aree in declino industriale, la lotta alla disoccupazione di lunga durata e l'inserimento dei giovani nel mondo del lavoro, e lo sviluppo delle zone rurali.

Si è trattato di consistenti programmi di investimento plurisetoriale che nel periodo 1990-1993 hanno portato risorse nuove nel bilancio regionale sia da parte comunitaria (oltre 420 miliardi), che nazionale (circa 400 miliardi), e che hanno attivato un volume almeno pari al contributo CE di investimenti privati.

Tuttavia infine, va ricordato che secondo il principio innovativo introdotto dai nuovi fondi strutturali dell'AGGIUNTIVITÀ, è stato necessario affiancare ai fondi CE e statali anche il cofinanziamento regionale.

A commento del periodo trascorso, per quanto riguarda il cofinanziamento statale, il meccanismo appositamente istituito (delibera CIPE di determinazione del fabbisogno e successiva erogazione attraverso il Fondo di rotazione) non ha funzionato perfettamente per carenza dei fondi assegnati e per il ritardo con cui vengono delibe-

rate le risorse nazionali rispetto a quelle CE, che sono automaticamente erogate alle Regioni (almeno il primo anticipo) contestualmente all'approvazione del programma operativo.

Anche l'orientamento che ad un certo punto pareva consolidato per cui le Regioni avrebbero dovuto intervenire nel cofinanziamento pubblico dei programmi con proprie risorse (indicativamente nella proporzione CE 50%, Stato 40%, Regione 10%), è stato ultimamente messo in discussione dal Ministero del Bilancio. Con deliberazione CIPE del 13.4.1994 è stato stabilito che il cofinanziamento nazionale pubblico (Stato+Regione) sarà nella proporzione 70%-30% quando si tratta di cofinanziare i fondi FESR e FEAOG, e 80%-20% per il cofinanziamento del FSE. Sarà dunque necessario prevedere per il futuro un più consistente onere a carico del bilancio regionale (nel periodo 1990-1993 i fondi regionali impegnati nel cofinanziamento sono stati circa 60 miliardi).

Accanto ai programmi operativi relativi agli "obiettivi" devono essere ricordate le numerose altre iniziative comunitarie che si sono aggiunte ad essi, talora investendo parti diverse del territorio regionale, e che sono intervenute su tematiche più specifiche. E' il caso - per citarne alcuni - di INTERREG dedicato alle zone di confine, RENAVAL per la riconversione della cantieristica navale, EUROFORM-NOW-HORIZON per la formazione della risorsa umana, ENVIREG per la tutela ambientale delle zone costiere.

Nel corso del 1994, proprio perchè si è trattato di applicare un nuovo metodo di lavoro proposto dalla Comunità Europea quasi tutti i programmi CE sopracitati hanno continuato - oltre il 1993 - la loro operatività. In molti casi - va ricordato - ciò è avvenuto grazie all'assegnazione di risorse aggiuntive da parte della Commissione CE.

Con il 1994 e fino al 1999 si apre invece una nuova fase di programmazione dei fondi strutturali che sostanzialmente ripropone gli "obiettivi" di cui alla precedente fase. Va evidenziato che sono però completamente cambiate le aree beneficiarie dei fondi strutturali, sia ai fini dell'obiettivo 2, che dell'obiettivo 5b. L'estensione territoriale dei due obiettivi è più che raddoppiata. Una ulteriore importante novità riguarda il cosiddetto obiettivo 4 che è ora dedicato alla riqualificazione del personale, al fine di adeguare la forza lavoro ai mutamenti tecnologici ed all'innovazione, prevalentemente nei processi produttivi.

Alla stessa stregua che nel periodo 89-93 la Commissione europea ha proposto nuove iniziative comunitarie per le quali la Regione ha elaborato fra settembre ed ottobre 1994 i programmi operativi contenenti le proposte di utilizzo dei fondi CE e di quelli nazionali (Stato, + Regioni + EE.LL.) corrispondenti.

Anche in questo periodo - e con maggior intensità rispetto al precedente - sarà chiesto alla Regione (ed agli EE.LL.) di cofinanziare questi interventi comunitari.

In base alle nuove disposizioni contenute in materia di programmi CE nella modificata legge regionale di contabilità (art. 23-bis) nel bilancio 1995 non sono stati indicati i capitoli relativi alle nuove e molteplici iniziative comunitarie di cui si sono proposti a Bruxelles i programmi operativi, ma non esiste ancora l'accettazione, ancorchè le proposte regionali siano state fatte proprie e trasmesse alla Commissione europea da parte delle Autorità nazionali. Ne è stato invece previsto il cofinanziamento a carico regionale.

Infine, sono state segnalate le disponibilità finanziarie relative ai programmi operativi degli "obiettivi" che sono in fase di approvazione e che dunque impegnano - come da prospetti allegati - il presente bilancio e quelli successivi.

Va tenuto presente che - stante l'attuale situazione di avvio della nuova fase programmatoria - i dati iscritti sono passibili di modifica anche nel corso di questo stesso esercizio finanziario.

A conclusione di quanto esposto, si sottolinea come questo grosso impegno di programmazione e gestione finanziaria richieda un efficiente sistema di monitoraggio, come già previsto dall'art. 23-bis della legge di contabilità.

Da un lato, infatti l'erogazione dei fondi CE e nazionali è legata alla sistematica attestazione dei livelli di spesa raggiunti ed alla rapidità di assegnazione dei contributi ai beneficiari (l'art. 21 reg. CE n. 2082/93 prevede che i fondi vadano a quest'ultimi entro tre mesi dal ricevimento degli stessi da parte dello Stato) dall'altra va da sé che, poichè questi fondi rappresentano ormai le più rilevanti risorse "straordinarie" del bilancio regionale, ne va garantito un efficiente controllo e l'applicazione di criteri trasparenti di gestione, a partire dalla fase di assegnazione.

(seguono tabelle)

PROGRAMMA OPERATIVO - OBIETTIVO 2 seconda fase - RICONVERSIONE DELLE AREE IN DECLINO  
INDUSTRIALE  
REG. CE n. 2081/93

(valori in milioni di lire)

SOTTOPROGRAMMI	RISORSE PUBBLICHE						TOTALI
	CEE		Totale CEE	STATO F.d.R.	REGIONE	Totale NAZIONALE	
	FESR	FSE					
1-Sviluppo e rafforzamento del tessuto produttivo	6.600	0	6.600	16.830	0	16.830	23.430
2-Strutture di sostegno alle attività economiche	2.115	0	2.115	3.885	1.470	5.355	7.470
3-Riconversione Polo P. Marghera, Port. Veneziana	4.065	0	4.065	5.850	2.220	8.070	12.135
4-Interventi ambientali sviluppo economico	1.260	0	1.260	1.005	240	1.245	2.505
5-Valorizzazione risorse turistiche	2.250	0	2.250	2.490	570	3.060	5.310
6-Risorse umane	0	5.060	5.060	3.520	2.200	5.720	10.780
7-Assistenza tecnica e innovazioni	120	40	160	160	36	196	356
<b>TOTALI</b>	<b>16.410</b>	<b>5.100</b>	<b>21.510</b>	<b>33.740</b>	<b>6.736</b>	<b>40.476</b>	<b>61.986</b>

PROGRAMMA OPERATIVO - OBIETTIVO 3 - REG. CE n. 2081/93

(valori in milioni di lire)

SUB-ASSI	RISORSE PUBBLICHE					TOTALI
	CEE FSE	Totale CEE	STATO F.d.R.	REGIONE	Totale NAZIONALE	
3a -F.P. disoccupati, laureati	10.878	10.878	14.242	L1.748	L15.990	26.868
3b - F.P. giovani post obbligo	14.919	14.919	12.649	L10.502	L23.151	38.070
3c - F.P. categorie svantaggiate	3.107	3.107	3.798	L0	L3.798	6.905
3d - F. P. donne	2.175	2.175	2.659	L0	L2.659	4.834
<b>TOTALI</b>	<b>31.079</b>	<b>31.079</b>	<b>33.348</b>	<b>12.250</b>	<b>45.598</b>	<b>76.677</b>

## PROGRAMMA OPERATIVO - OBIETTIVO 4 - REG. CE n. 2081/93

(valori in milioni di lire)

SUB-ASSI	RISORSE PUBBLICHE					TOTALI
	CEE	Totale	STATO	REGIONE	Totale	
	FSE	CEE	F.d.R.		NAZIONALE	
1.4.1 - Ristrut. attività formative	1.510	1.510	1.174	1.204	2.378	3.888
1.4.2 - Assist. tecnica monitoraggio informatizzaz.	50	50	39	45	84	134
2.4.1 - Riqualificaz. o qualificaz. fasce a rischio	500	500	389	442	831	1.331
2.4.2 - Riqualificazione e formazione continua	3.866	3.866	3.007		3.007	6.873
3.4.2 - Assistenza tecnica	311	311	242	248	490	801
<b>TOTALI</b>	<b>6.237</b>	<b>6.237</b>	<b>4.851</b>	<b>1.939</b>	<b>6.790</b>	<b>12.226</b>

## PROGRAMMA OPERATIVO - OBIETTIVO 5b - SVILUPPO DELLE ZONE RURALI DEL VENETO - REG. CE n. 2081/93

(valori in milioni di lire)

SOTTOPROGRAMMI	CEE			Totale CEE	STATO F.d.R.	REGIONE	Totale NAZIONALE	TOTALI
	FESR	FSE	FEAOG					
1-Sviluppo e rafforzamento delle imprese	7.125	0	0	7.125	17.850	L.2.010	L.19.860	26.985
2-Strutture di sostegno alle attività economiche	2.595	0	0	2.595	3.180	L.2.190	L.5.370	7.965
3-Interventi ambientali sviluppo economico	1.455	0	0	1.455	1.170	L.300	L.1.470	2.825
4-Sviluppo del turismo	4.860	0	0	4.860	4.800		L.4.800	9.660
5-Sviluppo e qualità produzione attività agricole	0	0	18.525	18.525	18.525		L.18.525	37.050
6-Formazione delle risorse umane	0	6.600	0	6.600	4.920	L.2.460	L.7.380	13.980
7-Assistenza tecnica, monitoraggio, controllo	150	30	150	330	330	L.150	L.480	810
<b>TOTALI</b>	<b>16.185</b>	<b>6.630</b>	<b>18.675</b>	<b>41.490</b>	<b>50.775</b>	<b>7.110</b>	<b>57.885</b>	<b>99.375</b>

#### 4.2 LE SPESE

La situazione finanziaria della Regione risente della staticità delle entrate a libera destinazione che di fatto, nell'ultimo triennio, non riescono neanche ad incrementarsi dei tassi d'inflazione (1.049 miliardi di entrate proprie ricorrenti del 1995 contro i 969 accertati nel 1992).

Di conseguenza la dinamica delle spese deve essere contenuta sia con riferimento alle spese correnti operative, sia per quelle attinenti al personale e ai servizi generali della Regione.

Questo contenimento permette, nonostante il sensibile incremento degli oneri per ammortamento dei mutui, anche al bilancio 1995 di riservare un saldo tra entrate e spese ricorrenti (di circa 135 miliardi di lire) da destinare ad investimenti.

Ma già a partire dal 1996 questo margine si annulla e a partire dal 1997, in assenza di interventi migliorativi nella finanza regionale, bisognerà ricorrere ad una riduzione "reale" delle spese di funzionamento e operative al fine di reperire i fondi per pagare il rimborso dei mutui.

Il bilancio regionale è destinato così ad entrare nella spirale che da tempo attanaglia la finanza statale contraddistinta da:

- 1) inesistenza di margine per finanziare investimenti con risorse correnti e conseguente ricorso all'indebitamento;
- 2) aumento degli oneri per il rimborso dei mutui contratti che arrivano ad incidere così tanto sulle entrate ricorrenti del bilancio da rendere necessario un aumento dei tributi regionali per poter spesare gli stessi.

Di conseguenza ogni valutazione che allarghi lo spettro di analisi al bilancio pluriennale risente di questi fattori che andranno aggiornati anno per anno.

E' inoltre doveroso sottolineare che il bilancio regionale 1995 e anche quelli successivi non potranno far fronte a nuove ancorchè parziali coperture di eventuali deficit sanitari, dato che, come è già stato sottolineato, le altre spese di natura corrente, per effetto soprattutto della espansione degli oneri di ammortamento mutui, trovano a malapena copertura nelle entrate autonome.

Risulta quindi chiaro che il concorso del bilancio regionale alla maggiore spesa sanitaria potrà ricercarsi solo utilizzando le possibilità di ulteriore imposizione offerta dall'attuale legislazione (aumento fino al 6% dei contributi sanitari e/o fino al 75% dei contributi propri).

Nelle tabelle seguenti viene presentato l'andamento dal 1991 al 1995 degli elementi più significativi della spesa regionale, finanziata con risorse proprie, e il quadro generale riassuntivo dell'intera spesa regionale.

Nei paragrafi successivi sono invece commentati gli aggregati principali della spesa regionale 1995 corrente e d'investimento.

(seguono tabelle)

## Evoluzione delle spese finanziate con risorse regionali anni 1991-1995

(Valori in milioni)

	1991	1992	1993 (1)	1994 Ass. (1)	1995 Prog. bil.
<b>SPESE DI FUNZIONAMENTO</b>					
Consiglio Regionale	31.053	38.664	38.164	38.950	36.450
Organi istituzionali	19.496	16.414	14.050	12.927	15.740
Personale	163.443	170.296	163.326	162.507	166.788
Acquisto di beni e servizi	87.347	91.841	88.066	82.785	66.020
Enti dipendenti	69.435	72.915	68.530	76.800	65.277
<b>Totale</b>	<b>370.774</b>	<b>390.130</b>	<b>372.136</b>	<b>373.969</b>	<b>350.275</b>
<b>SPESE OPERATIVE</b>					
Spese per funzioni delegate	26.300	25.040	23.429	25.900	26.400
Fondo sociale	87.000	99.000	94.000	95.000	95.000
Formazione professionale	86.083	82.580	73.600	61.300	63.560
Spese varie operative	88.431	107.976	363.811	232.706	126.046
<b>Totale</b>	<b>287.814</b>	<b>314.596</b>	<b>554.840</b>	<b>414.906</b>	<b>311.006</b>
<b>SPESE D'INTERVENTO</b>					
Investimenti	181.263	340.368	202.976	297.545	194.296
Limiti d'impegno	80.513	90.835	81.921	99.735	99.777
Programmi comunitari	5.500	10.800	33.080	41.743	32.525
<b>Totale</b>	<b>267.276</b>	<b>442.003</b>	<b>317.977</b>	<b>439.023</b>	<b>326.598</b>
<b>FONDI E ONERI</b>					
Fondi	1.000	1.498	9.106	6.346	4.500
Oneri finanziari	14.279	54.493	56.647	72.927	114.894
Altre spese	37.442	37.431	37.877	38.930	41.483
<b>Totale</b>	<b>52.721</b>	<b>93.422</b>	<b>103.630</b>	<b>118.203</b>	<b>160.877</b>
<b>TOTALE GENERALE</b>	<b>978.585</b>	<b>1.240.150</b>	<b>1.348.582</b>	<b>1.346.101</b>	<b>1.148.756</b>

(1) Le spese operative sono comprensive di 260 miliardi nel 1993 e di 80 miliardi nel 94 della quota di copertura regionale del deficit della sanità

(Valori percentuali)

	1991	1992	1993	1994	1995
<b>SPESE DI FUNZIONAMENTO</b>					
Consiglio Regionale	3,17	3,12	2,83	2,89	3,17
Organi istituzionali	1,99	1,32	1,04	0,96	1,37
Personale	16,70	13,73	12,11	12,07	14,52
Acquisto di beni e servizi	8,93	7,41	6,53	6,15	5,75
Enti dipendenti	7,10	5,88	5,08	5,71	5,68
<b>Totale</b>	<b>37,89</b>	<b>31,46</b>	<b>27,59</b>	<b>27,78</b>	<b>30,49</b>
<b>SPESE OPERATIVE</b>					
Spese per funzioni delegate	2,69	2,02	1,74	1,92	2,30
Fondo sociale	8,89	7,98	6,97	7,06	8,27
Formazione professionale	8,80	6,66	5,46	4,55	5,53
Spese varie operative	9,04	8,71	26,98	17,29	10,97
<b>Totale</b>	<b>29,41</b>	<b>25,37</b>	<b>41,14</b>	<b>30,82</b>	<b>27,07</b>
<b>SPESE D'INTERVENTO</b>					
Investimenti	18,52	27,45	15,05	22,10	16,91
Limiti d'impegno	8,23	7,32	6,07	7,41	8,69
Programmi comunitari	0,56	0,87	2,45	3,10	2,83
<b>Totale</b>	<b>27,31</b>	<b>35,64</b>	<b>23,58</b>	<b>32,61</b>	<b>28,43</b>
<b>FONDI E ONERI</b>					
Fondi	0,10	0,12	0,68	0,47	0,39
Oneri finanziari	1,46	4,39	4,20	5,42	10,00
Altre spese	3,83	3,02	2,81	2,89	3,61
<b>Totale</b>	<b>5,39</b>	<b>7,53</b>	<b>7,68</b>	<b>8,78</b>	<b>14,00</b>
<b>TOTALE GENERALE</b>	<b>100,00</b>	<b>100,00</b>	<b>100,00</b>	<b>100,00</b>	<b>100,00</b>



Ambiti funzionali d'intervento confronto fra il bilancio assestato 1994 e il progetto di bilancio 1995 (al netto delle partite di giro)

	1994			1995 (1)		
	Spese finanziate con risorse regionali	Spese finanziate con risorse statali	Totale 1994	Spese finanziate con risorse regionali	Spese finanziate con risorse statali	Totale 1995
<b>ORDINAMENTO E ORGANIZZAZIONE</b>						
Ordinamento uffici Amm.ne generale e organi istituzionali	310.423	0	310.423	300.955	0	300.955
Polizia amministrativa e servizi antincendio	1.400	0	1.400	1.700	0	1.700
Interventi non ripartibili a favore della finanza locale	37.700	0	37.700	37.700	0	37.700
<b>TOTALE</b>	<b>349.523</b>	<b>0</b>	<b>349.523</b>	<b>340.355</b>	<b>0</b>	<b>340.355</b>
<b>SERVIZI SOCIALI</b>						
Istruzione e diritto allo studio	40.090	217	40.307	44.790	0	44.790
Orientamento e formazione professionale	90.414	27.170	117.584	79.660	10	79.670
Organizzazione della cultura	19.736	25.000	44.736	21.475	0	21.475
Assistenza sociale	120.350	121.256	241.606	127.336	900	128.236
Difesa della salute	82.926	7.374.870	7.457.796	8.009	7.318.371	7.326.380
<b>TOTALE</b>	<b>353.516</b>	<b>7.548.513</b>	<b>7.902.029</b>	<b>281.270</b>	<b>7.319.281</b>	<b>7.600.551</b>
<b>SVILUPPO ECONOMICO</b>						
agricoltura e zootecnia	179.790	132.669	312.459	95.370	125.513	220.883
foreste	16.045	2.930	18.975	18.235	3.862	22.097
Sviluppo dell'economia montana	15.523	4.244	19.767	4.323	13.696	18.019
Artigianato	27.850	500	28.350	21.150	0	21.150
Turismo ed industria alberghiera	35.603	21.188	56.791	31.190	771	31.961
Fiere mercati e commercio interno	22.220	1.600	23.820	15.870	0	15.870
Industria e fonti di energia	14.300	52.148	66.448	6.450	24.405	30.855
Cofinanziamenti e finanziamenti CEE	10.654	387.693	398.347	32.525	226.456	258.981
Ricerca scientifica	250	0	250	250	0	250
sport e tempo libero	8.005	0	8.005	8.005	0	8.005
<b>TOTALE</b>	<b>330.240</b>	<b>602.974</b>	<b>933.213</b>	<b>233.368</b>	<b>394.703</b>	<b>628.071</b>
<b>ASSETTO E UTILIZZAZIONE DEL TERRITORIO</b>						
Opere pubbliche	21.176	87.697	108.874	13.827	0	13.827
Acquedotti, fognature e altre opere igieniche	27.588	172.110	199.698	22.138	3.000	25.138
Viabilità	84.403	214	84.617	69.078	0	69.078
Trasporti su strada	7.900	502.937	510.837	7.900	403.822	411.722
Trasporti marittimi	8.619	22.971	31.590	4.252	0	4.252
Altri trasporti	2.000	0	2.000	1.665	0	1.665
Edilizia abitativa	3.250	81.280	84.530	3.250	77.368	80.618
Urbanistica	10.010	0	9.314	9.010	0	9.010
Protezione della natura beni ambientali parchi e riserve	19.264	39.472	58.737	17.405	29.389	46.794
Caccia e pesca	16.409	550	16.959	16.164	1.050	17.214
<b>TOTALE</b>	<b>200.620</b>	<b>907.233</b>	<b>1.107.157</b>	<b>164.689</b>	<b>514.629</b>	<b>679.318</b>
<b>FONDI E ONERI FINANZIARI</b>						
Oneri finanziari	72.927	203.265	276.192	114.894	183.771	298.665
Spese non attribuite	400.046	7.585	407.630	14.180	2.377	16.557
<b>TOTALE</b>	<b>472.973</b>	<b>210.850</b>	<b>683.823</b>	<b>129.074</b>	<b>186.148</b>	<b>315.222</b>
<b>TOTALE COMPLESSIVO</b>	<b>1.706.871</b>	<b>9.269.569</b>	<b>10.975.744</b>	<b>1.148.756</b>	<b>8.414.761</b>	<b>9.563.517</b>

(1) Dal totale delle spese sono esclusi i 170 miliardi di mutui per la sanità

ANDAMENTO DELLA SPESA PER AMMORTAMENTO DEI MUTUI, ANNI 1993 - 1995

	1993	1994	1995
Interessi passivi su mutui	34.181	50.532	85.023
Quote di rimborso capitale	8.166	14.895	22.171
<b>TOTALE</b>	<b>42.347</b>	<b>65.427</b>	<b>107.194</b>

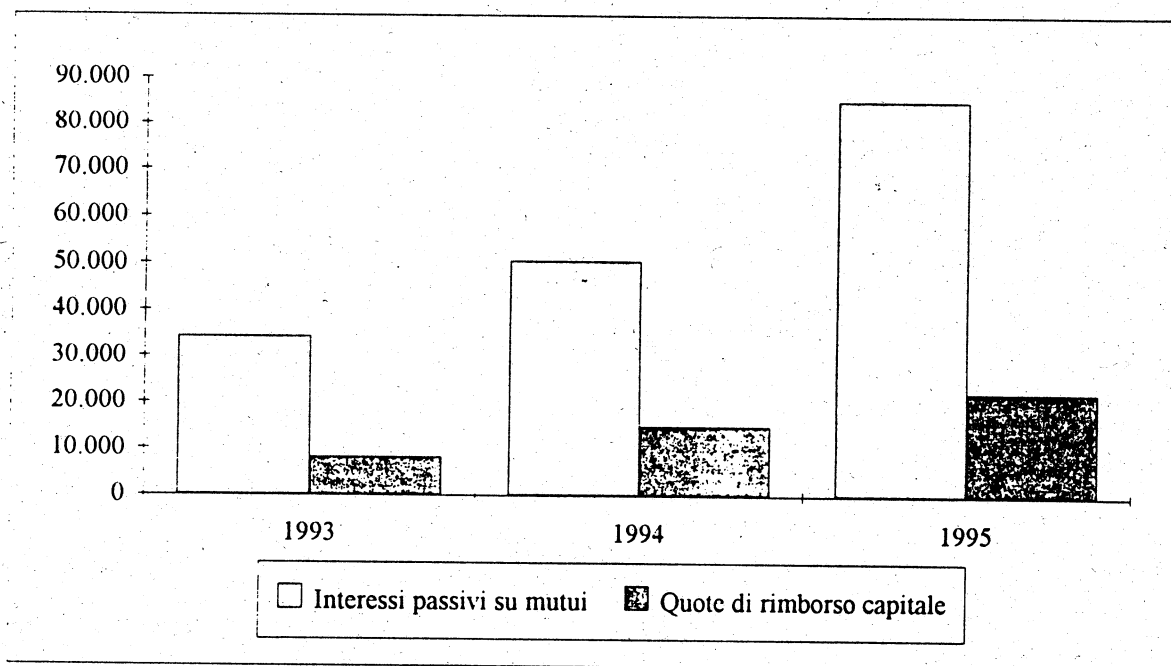

### Spese correnti di funzionamento

La naturale incomprimibilità che caratterizza le spese per il personale e che fa assumere alle stesse un elevato grado di rigidità viene sostanzialmente riconfermata dagli stanziamenti proposti nel progetto di bilancio 1995.

Si nota una lieve riduzione degli stanziamenti relativi al rimborso delle spese di missione e alle spese di formazione e aggiornamento; riduzioni che tuttavia non compensano l'aumento del capitolo dedicato agli stipendi, assegni ed oneri relativi che raggiunge così 147,7 mld di lire rispetto ai 143 dell'esercizio in corso, comprensivi dei costi sostenuti dai Centri di Formazione Professionale per le medesime spese.

A giustificare un aumento così consistente vi sono principalmente i seguenti fattori che agiscono in concomitanza:

- 1) la previsione effettuata opera in ipotesi di rinnovo contrattuale; si applica al contratto annualmente vigente una maggiorazione del 6%;
- 2) la "forza lavoro" considerata per i conteggi tiene conto del blocco imposto alle dimissioni volontarie; di conseguenza i benefici si manifesteranno, per la parte più consistente, in base alle indicazioni attuali, a partire dal II semestre 1995;
- 3) più di 400 dipendenti sono interessati alla previsione di reinquadramenti per passaggi di livello previsti dal progetto di legge n. 435 approvato dal Consiglio Regionale nella seduta del 6 ottobre 1994;
- 4) si è provveduto in attuazione del Provvedimento del Consiglio Reg. n. 975 del 3 agosto c.a. ad un parziale/limitato turn-over del personale cessato nell'ultimo biennio principalmente attraverso:
  - l'utilizzo delle graduatorie dei concorsi già espletati;
  - l'attivazione dei processi di mobilità in entrata;
  - l'avviamento delle procedure concorsuali.

Si rileva, inoltre, che nel capitolo in oggetto devono trovare copertura tutta una serie di voci di spesa "minori", sempre attinenti alla gestione del personale, ma "necessarie" (spese per visite fiscali, indennità varie, premi INAIL, ecc.).

Per quanto riguarda il personale a tempo determinato si riconferma anche per il 1995 la scelta di limitare il ricorso allo stesso solo per le sostituzioni del personale in aspettativa obbligatoria per maternità.

A fronte di questa rigidità sul fronte del personale significative razionalizzazioni, con riduzioni di spesa, vengono previste nel settore dell'informatica regionale e delle spese telefoniche, unitamente al mantenimento di tutte le spese per acquisto di beni e servizi su livelli inferiori ai valori assestati del 1994.

Nella Tabella seguente viene illustrata la consistenza del personale in servizio, alla data del 30 settembre '94, suddivisa in base alla qualifica funzionale di appartenenza

QUALIFICHE FUNZIONALI	CONSIGLIO			GIUNTA			TOTALE		
	Dip. in servizio	Comandi in entrata	Comandi in uscita	Dip. in servizio	Comandi in entrata	Comandi in uscita	Dip. in servizio	Comandi in entrata	Comandi in uscita
Dirigente Regionale Generale	5			76			81	0	1
Dirigente Regionale	15			164		4	179	0	4
Funzionario	12			425	2	29	437	2	29
Istrutture Direttivo	4			306	2	13	310	2	13
Istruttore	29	2		808	5	39	837	7	39
Collaboratore Professionale	18			272		9	290	0	9
Escuttorc	33		1	495	1	21	528	1	22
Operatore	15			84	1	4	99	1	4
Ausiliario	9			90			99	0	0
	140	2	1	2.720	11	120	2.860	13	121

### Spese correnti operative

Le spese correnti operative, finanziate con risorse proprie, comprendono gli interventi regionali, sia di natura ricorrente che una tantum, che producono effetti nel breve termine, realizzati nei settori e nelle materie in cui si esplica l'azione della Regione.

Consistono prevalentemente in trasferimenti ad enti pubblici, a soggetti privati e ad associazioni esterne all'amministrazione, ed i comparti più significativi in cui si attua l'azione regionale sono il fondo sociale, la formazione professionale e l'esercizio di funzioni attraverso la delega agli enti locali.

Dall'osservazione dei valori assoluti della spesa regionale, per quanto riguarda le spese correnti operative si nota immediatamente una forte contrazione delle stesse, pari a circa 103.000 milioni, rispetto alla spesa assestata per l'esercizio 1994.

Va però precisato che, rispetto al 1994, il bilancio di previsione per il 1995 non dispone alcuna integrazione regionale sul fondo sanitario nazionale, che risultava pari ad 80.000 milioni di lire.

La riduzione effettiva da considerare è quindi pari a circa 23.000 milioni, concentrati nei settori di intervento "residuali", visto che il progetto di bilancio ripropone pressochè immutati gli stanziamenti complessivamente assegnati ai già citati settori del fondo sociale (95.000 milioni di lire), della formazione professionale (61.600 milioni di lire a cui aggiungere 4.500 milioni di sostegno all'occupazione) delle deleghe agli enti locali (26.400 milioni di lire).

Nel settore primario, si registra una significativa contrazione dei contributi su spese di gestione a favore di organismi associativi (dai 21.400 milioni del 1994 ai 5.000 milioni del progetto di bilancio 1995) che vengono riportati sui livelli del 1992 dopo che nel 1993 e nel 1994 la regione ha provveduto a supplire alla mancata assegnazione statale per il medesimo intervento.

Va precisato peraltro che negli esercizi precedenti una parte consistente di tale spesa era finalizzata al "Comparto Carni" che è ora oggetto di altro tipo di intervento.

Per quanto riguarda gli enti strumentali, la riduzione dei fondi loro attribuiti (circa 12 miliardi di lire, complessivamente) è determinata dal venir meno dei contributi straordinari assegnati alle nuove APT nel corso del 1994, in relazione alla fase di avvio, e al diverso sistema di finanziamento del diritto allo studio universitario, che prevede oltre al trasferimento ordinario agli ESU, anche l'utilizzo da parte delle Università dei proventi derivanti dalle tasse d'iscrizione.

Restando ora da considerare quale livello di intervento il bilancio consenta negli altri settori operativi, si rileva come a fronte di una riduzione di spesa riguardante assetto del territorio, ambiente e difesa del suolo, viabilità e trasporti, si registra un sostanziale mantenimento del

livello di spesa 1994 per i settori dello sport e del turismo e del sostegno alle attività del secondario e del terziario.

Quanto al settore dei servizi sociali, l'incremento nella spesa corrente è esclusivamente dovuto ad una maggiore assegnazione di risorse per gli interventi regionali a favore delle persone non autosufficienti assistite a domicilio.

L'incremento che invece riguarda le attività culturali è spiegato dai 15.000 milioni stanziati da quest'anno in bilancio a favore delle Università del Veneto per la concessione di borse di studio, somma che corrisponde ad una equivalente entrata di tasse d'iscrizione universitarie, da utilizzarsi per obiettivi fissati in convenzione con le Università, che passa dal 1995 a far parte delle entrate proprie fiscali regionali.

In generale va considerato che gli interventi di natura corrente realizzati dalla Regione non sono ulteriormente comprimibili, se non a costo di rischiare di rendere poco significativa ed inefficace l'azione regionale nei settori di intervento di propria competenza.

### Spese di investimento

L'impennata assunta dagli oneri finanziari a partire dal bilancio 1995 ha comportato, come già altrove evidenziato, l'erosione del margine delle entrate ricorrenti disponibili per finanziare gli investimenti regionali, penalizzati ulteriormente dalla ormai limitata capacità di indebitamento che ha quasi azzerato la possibilità di ricorrere al mercato creditizio per finanziare le spese di sviluppo.

In termini complessivi si passa infatti dai quasi 300 miliardi autorizzati nel 1994 ai 194 stanziati nel bilancio 1995, corrispondentemente ad un livello di ricorso al credito che da 219 miliardi passa a soli 74.

Analizzando la spesa per settori di intervento, si osserva quanto segue:

- al potenziamento del sistema informativo vengono assegnati 2.000 milioni;
- per gli interventi delle comunità montane sono stanziati 3.000 milioni;
- nell'ambito delle attività produttive del settore primario sono confermati investimenti per circa 27.500 milioni, di cui 12.500 destinati alla difesa idrogeologica;
- alle attività produttive dei settori secondario e terziario vanno 21.000 milioni, di cui 16.000 da utilizzare per interventi a favore delle imprese e degli insediamenti artigiani;
- a favore della manutenzione degli edifici di culto sono stanziati 3.000 milioni;
- agli interventi nel campo della potabilizzazione dell'acqua, della qualità dell'aria e della difesa delle coste dall'inquinamento sono destinati circa 11.000 milioni;
- nell'ambito della difesa del suolo, della protezione civile e degli interventi a seguito del verificarsi di calamità

naturali si stanziavano circa 7.600 milioni;

- è istituito un fondo di rotazione per anticipazioni finanziarie a ULSS ed aziende ospedaliere per la realizzazione di spese di investimento, dell'importo di 10.000 milioni;
- per gli investimenti in strutture per il settore socio- assistenziale sono previsti circa 10.000 milioni;
- all'edilizia culturale vengono assegnati 3.000 milioni;
- a favore di edilizia scolastica, ESU e Centri di formazione professionale vengono stanziati 4.500 milioni;
- per gli interventi di impiantistica sportiva si prevedono 3.500 milioni.

Il settore in cui tuttavia si è stabilito di realizzare il maggior impegno e sforzo quanto ad interventi infrastrutturali è quello della viabilità regionale, al quale vengono destinati ben 51.500 milioni.

E' giusto evidenziare comunque come la ridotta attività di spesa per investimento sia giustificata dal particolare momento politico- istituzionale che l'esercizio 1995 rappresenta, essendo momento di passaggio fra la conclusione dell'attuale legislatura e l'avvio della nuova.

Il criterio di fattibilità della spesa, come discriminante per individuare gli investimenti da finanziare, ha fatto sì che la maggior parte delle spese d'investimento inserite nel bilancio non rappresentino altro che la prosecuzione o la conferma di linee di spesa già avviate in esercizi precedenti, limitando così al minimo l'incidenza di nuove iniziative.

**Bilancio di previsione  
per l'anno finanziario 1995**

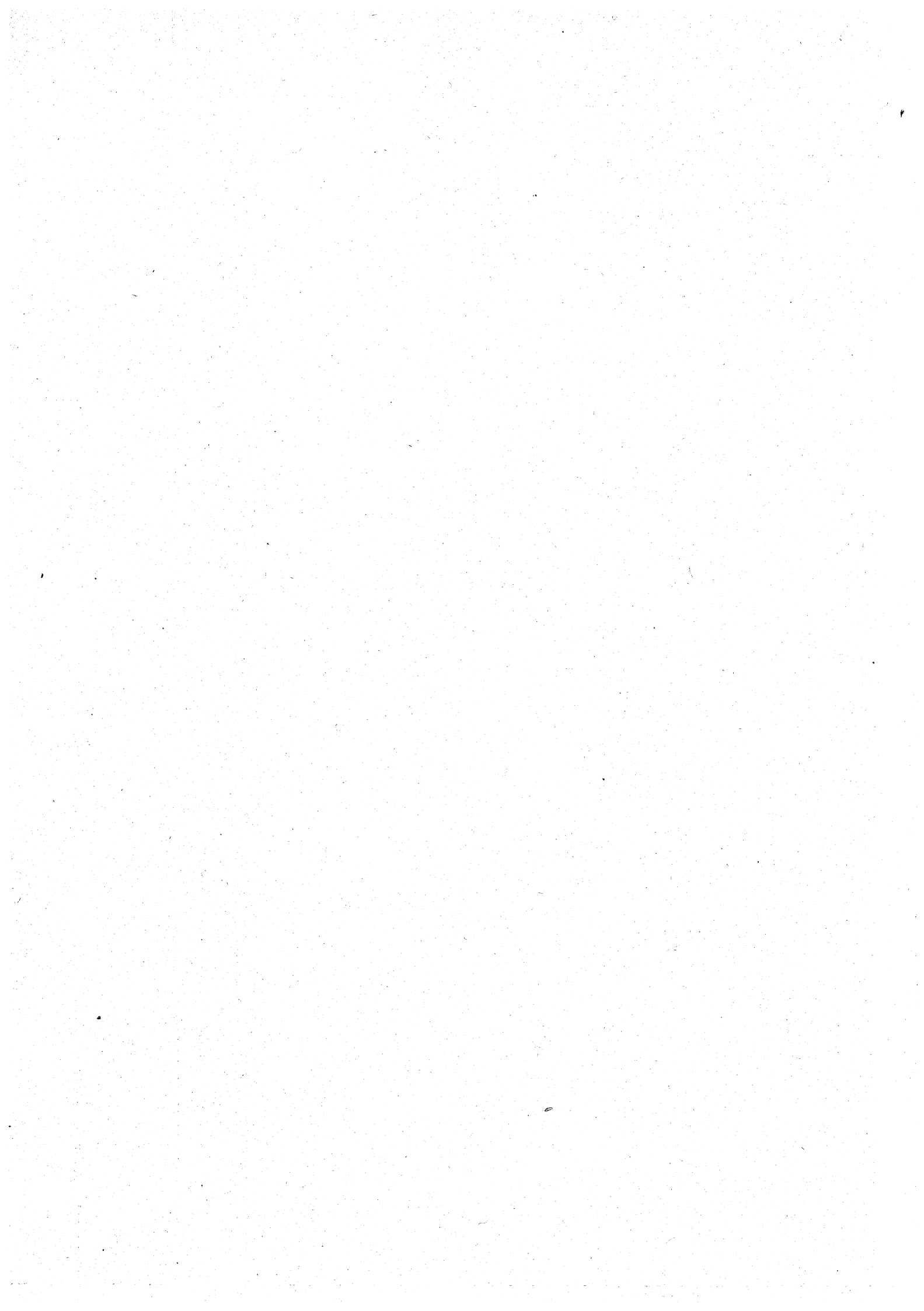

**Quadro generale riassuntivo  
del bilancio  
per l'anno finanziario 1995**





## ENTRATA

(in milioni di lire)

Denominazione dei titoli	Residui	Competenza	Cassa
SALDO FINANZIARIO POSITIVO PRESUNTO		1.407.713	
FONDO INIZIALE DI CASSA			1.000
TITOLO 1 ENTRATE DERIVANTI DA TRIBUTI PROPRI DELLA REGIONE, DAL GETTITO DI TRIBUTI ERARIALI O DI QUOTE DI ESSO DEVOLUTE ALLA REGIONE STESSA A TITOLO DI RIPARTIZIONE DEL FONDO COMUNE	30.100	944.834	974.934
TITOLO 2 ENTRATE DERIVANTI DA CONTRIBUTI ED ASSEGNAZIONI DELLO STATO ED IN GENERE DA TRASFERIMENTI DI FONDI DAL BILANCIO STATALE ANCHE IN RAPPORTO ALL'ESERCIZIO DI FUNZIONI DELEGATE	1.308.293	8.018.783	9.326.301
TITOLO 3 ENTRATE DERIVANTI DA RENDITE PATRIMONIALI, DA UTILI DI ENTI E DI AZIENDE REGIONALI		21.362	21.362
TITOLO 4 ENTRATE DERIVANTI DA ALIENAZIONE DI BENI PATRIMONIALI, DA TRASFERIMENTI DI CAPITALE E RIMBORSI DI CREDITI		18.130	18.130
TITOLO 5 ENTRATE DERIVANTI DA MUTUI, PRESTITI O DA ALTRE OPERAZIONI CREDITIZIE	1.000.000	805.870	1.005.870
TITOLO 6 ENTRATE PER CONTABILITA' SPECIALI	623.565	26.493.360	27.116.925
TOTALE GENERALE DELL'ENTRATA	2.961.958	37.710.052	38.464.522

## SPESA

(in milioni di lire)

Denominazione dei titoli	Residui	Competenza	Cassa
DISAVANZO DI AMMINISTRAZIONE			
DEFICIT DI CASSA			
TITOLO 1 ORGANI, STRUTTURE E SERVIZI DELL'AMMINISTRAZIONE GENERALE	54.944	323.158	365.048
TITOLO 2 INTERVENTI A SOSTEGNO DEL SETTORE PRIMARIO	143.255	286.987	407.401
TITOLO 3 INTERVENTI A SOSTEGNO DEL SETTORE SECONDARIO ED ENERGETICO	78.837	73.651	120.192
TITOLO 4 INTERVENTI PER LA RAZIONALIZZAZIONE DEL SETTORE TERZIARIO	37.363	56.533	86.286
TITOLO 5 INTERVENTI NEL CAMPO DELLE ABITAZIONI	21.450	80.558	67.802
TITOLO 6 POTENZIAMENTO DELLE STRUTTUREE DELLE ATTIVITA' AL SERVIZIO DEL TERRITORIO	111.220	580.437	609.743
TITOLO 7 DIFESA DEL SUOLO E TUTELA DELL' AMBIENTE	86.793	318.806	235.985
TITOLO 8 RIQUALIFICAZIONE E RAZIONALIZZAZIONE DEI SISTEMI DI PROTEZIONE SOCIALE E SANITARIA DEICITTADINI	704.136	7.718.816	7.905.180
TITOLO 9 STRUTTURE E SERVIZI PER LA CULTURA, LA SCUOLA, LA FORMAZIONE PROFESSIONALE ED IL TEMPO LIBERO	108.660	156.430	210.149
TITOLO 10 ONERI NON RIPARTIBILI	183.037	1.152.651	1.487.161
TITOLO 11 ONERI PER IL SERVIZIO DEL DEBITO REGIONALE E DELLE OBBLIGAZIONI DI GARANZIA		468.665	468.665
TITOLO 12 SPESE PER PARTITE DI GIRO	25.550	26.493.360	26.500.910
TOTALE GENERALE DELLA SPESA	1.555.245	37.710.052	38.464.522

**Tabella n. 1**

**Stato di previsione dell'entrata**

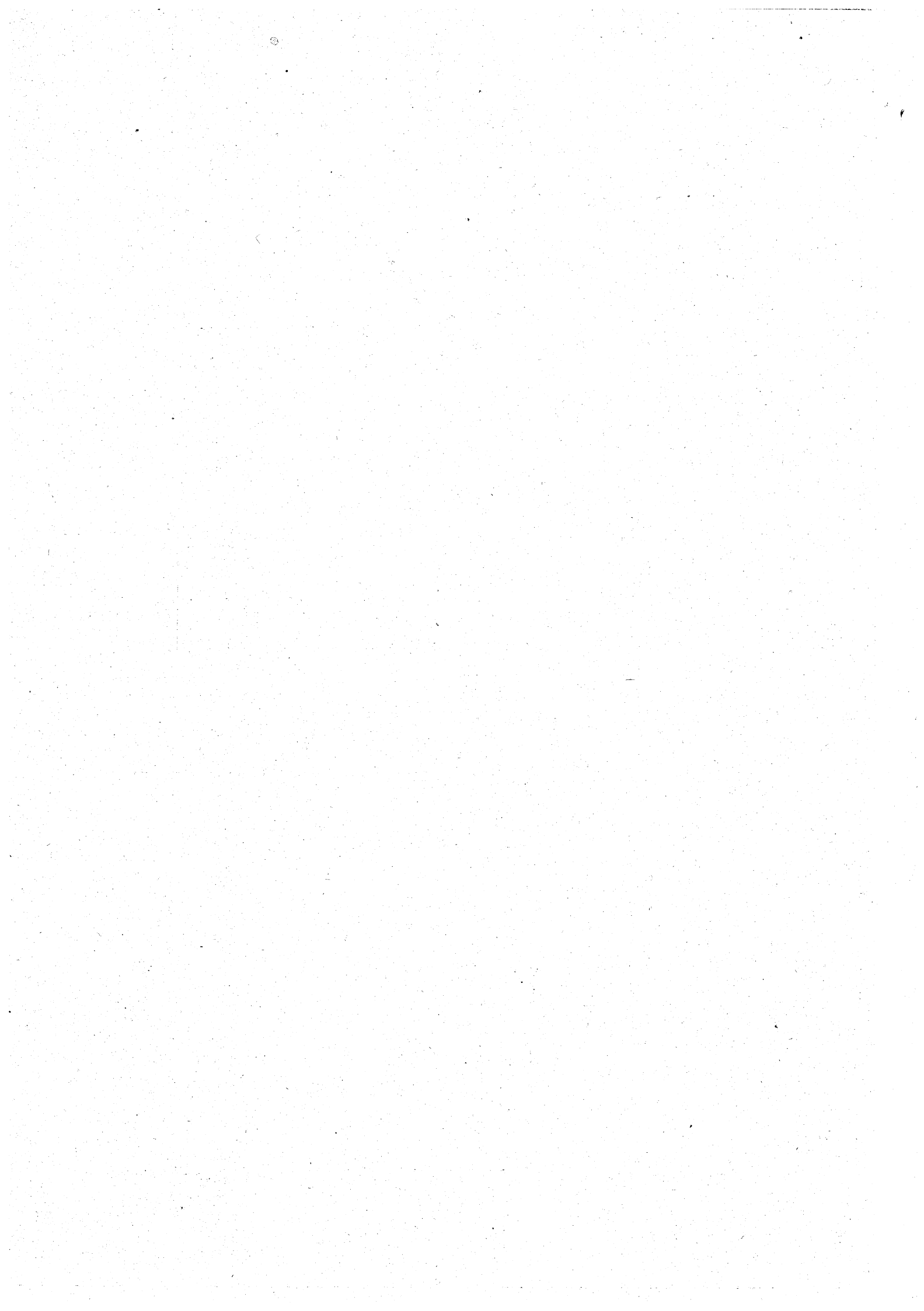

numero	CAPITOLO		RESIDUI PRESUNTI	PREVISIONI DI COMPETENZA	PREVISIONI DI CASSA	CODICE E NOTE
	denominazione					
	SALDO FINANZ. POSITIVO PRESUNTO			1.407.713.000.000	1.000.000.000	1/00/0/00/00 "/"/"/00/0/00/00
	FONDO INIZIALE CASSA PRESUNTO					
	TITOLO 01					
	ENTRATE DERIVANTI DA TRIBUTI					
	PROPRI DELLA REGIONE, DAL GET					
	TITO DI TRIBUTI, ERARIALI O DI					
	QUOTE DI ESSO DEVOLUTE ALLA RE					
	GIONE STESSA A TITOLO DI RIPAR					
	TIZIONE DEL FONDO COMUNE					
	CATEGORIA 01					
	TRIBUTI PROPRI					
	SEZIONE 02					
	IMPOSTE E TASSE SUGLI AFFARI					
110	IMPOSTA REGIONALE SULLE CONCES		50.000.000	200.000.000	250.000.000	1/1/2/00/0/00/00
	SIONI STATALI DEI BENI DEL DE					
	MANIO E DEL PATRIMONIO INDISPO					
	NIBILE (L.R. 17.1.1972, N.1)					
150	TASSE SULLE CONCESSIONI REGIO		100.000.000	7.500.000.000	7.600.000.000	1/1/2/00/0/00/00
	NALI (ART. 3 L. 281/1970, COME					
	SOSTITUITO DALL'ART. 4 DELLA L.					
	158/1990)					
152	TASSE DI CONCESSIONE REGIONA		200.000.000	9.000.000.000	9.200.000.000	1/1/2/00/0/00/00
	LE IN MATERIA VENATORIA (L.R.					
	8.5.1980, N.50)					
154	TASSE DI CONCESSIONE REGIONA		200.000.000	5.000.000.000	5.200.000.000	1/1/2/00/0/00/00
	LE IN MATERIA DI PESCA (L.R.					
	19.12.1988, N.61)					
160	TASSA AUTOMOBILISTICA REGIONA		2.500.000.000	505.000.000.000	507.500.000.000	1/1/2/00/0/00/00
	LE (ART. 4, COMMA 19 LETTERA C.					
	D.LGS. 421/1992 E ART. 23 D.LGS.					
	504/1992)					

ENTRATA TIT. 01 CAT. 01 SEZ. 02

numero	CAPITOLO		RESIDUI PRESUNTI	PREVISIONI DI COMPETENZA	PREVISIONI DI CASSA	CODICE E NOTE
	denominazione					
165	ADDITIONALE REGIONALE ALL'IMPOSTA ERARIALE DI TRASCRIZIONE DI CUI ALLA LEGGE 23.12.1977, N. 952 E SUCCESSIVE MODIFICAZIONI (ART. 6 - I COMMA LETT. A) - LEGGE 14.6.1990, N. 158, D. LGS. 21.12.1990, N. 398 E L.R. 6.9.1991, N. 25, ART. 1)		2.000.000.000	50.000.000.000	52.000.000.000	1/1/2/00/0/00/00
170	ADDITIONALE REGIONALE ALL'IMPOSTA DI CONSUMO SUL GAS METANO USATO COME COMBUSTIBILE E IMPOSTA REGIONALE SOSTITUTIVA PER LE UTENZE ESENTI 1990, N. 158 (ART. 6-1 COMMA LETT. B - L. 158/1990; ART. 9 D. LGS. 398/1990; ART. 2 L.R. 25/1991)		15.000.000.000	130.000.000.000	145.000.000.000	1/1/2/00/0/00/00
180	QUOTA REGIONALE SULLE TASSE UNIVERSITARIE E TASSA DI ABILITAZIONE A NORMA ART. 36 L.R. 22.10.1982, N. 50 E L.R. 19.12.88 N. 61)		50.000.000	2.000.000.000	2.050.000.000	1/1/2/00/0/00/00
182	QUOTA DELLE TASSE DI ISCRIZIONE UNIVERSITARIE RISERVATA ALLA REGIONE, DA UTILIZZARSI PER OBIETTIVI FISSATI IN CONVENZIONI STIPULATE CON LE SINGOLE UNIVERSITA' (L. 537/1993, ART. 5, COMMA 15)		10.000.000.000	15.000.000.000	25.000.000.000	1/1/2/00/0/00/00
190.	TASSA REGIONALE PER L'OCCUPAZIONE DI SPAZI ED AREE PUBBLICHE (L.R. 17.1.1972, N. 4 E L.R. 24.11.1987, N. 55)			500.000.000	500.000.000	1/1/2/00/0/00/00
*	TOTALE	SEZIONE 02	30.100.000.000	724.200.000.000	754.300.000.000	
**	RIEPILOGO	CATEGORIA 01				
**		SEZIONE 02	30.100.000.000	724.200.000.000	754.300.000.000	
**		TOTALE	30.100.000.000	724.200.000.000	754.300.000.000	

ENTRATA TIT. 01 CAT. 01 SEZ. 02

numero	CAPITOLO		RESIDUI PRESUNTI	PREVISIONI DI COMPETENZA	PREVISIONI DI CASSA	CODICE E NOTE
	denominazione					
510	CATEGORIA 02 TRIBUTI DEVOLUTI DALLO STATO E SOMME SOSTITUTIVE DI TRIBUTI			220.634.000.000	220.634.000.000	1/2/6/00/0/00/00
	SEZIONE 06 ENTRATE DERIVANTI DALL'ART 8 DELLA LEGGE N. 281/1970, DI NA TURA TRIBUTARIA			220.634.000.000	220.634.000.000	
*	QUOTA REGIONALE DEL FONDO CO MUNE (L. 281/1970, ART. 8 - L.356/1976, ART.1 - L.158/1990 ART.2 - L.537/1993, ART.12 )			220.634.000.000	220.634.000.000	
	TOTALE SEZIONE 06			220.634.000.000	220.634.000.000	
**	RIPILOGO CATEGORIA 02			220.634.000.000	220.634.000.000	
**	SEZIONE 06			220.634.000.000	220.634.000.000	
**	TOTALE CATEGORIA 02			220.634.000.000	220.634.000.000	
***	RIPILOGO TITOLO 01			724.200.000.000	754.300.000.000	
***	CATEGORIA 01		30.100.000.000	220.634.000.000	220.634.000.000	
***	CATEGORIA 02		30.100.000.000	944.834.000.000	974.934.000.000	
	TOTALE TITOLO 01			944.834.000.000	974.934.000.000	

ENTRATA TIT. 01 CAT. 02 SEZ. 06



numero	CAPITOLO		RESIDUI PRESUNTI	PREVISIONI DI COMPETENZA	PREVISIONI DI CASSA	CODICE E NOTE
	denominazione					
	TITOLO 02 ENTRATE DERIVANTI DA CONTRIBU TI ED ASSEGNAZIONI DELLO STATO ED IN GENERE DA TRASFERIMENTI DI FONDI DAL BILANCIO STATALE ANCHE IN RAPPORTO ALL'ESERCIZIO ZIO DI FUNZIONI DELEGATE CATEGORIA 01 ENTRATE DERIVANTI DA ASSEGNA ZIONI STATALI CONNESSE AI PRO GRAMMI DI SVILUPPO DI CUI ALL' ART. 9 DELLA LEGGE 16/5/1970, N. 281 SEZIONE 01 ENTRATE DERIVANTI DAL FONDO PER IL FINANZIAMENTO DEI PRO GRAMMI REGIONALI DI SVILUPPO					
710	QUOTA REGIONALE DEL FONDO PER IL FINANZIAMENTO DEI PROGRAM MI REGIONALI DI SVILUPPO, PAR TE FISSA (L. 281/1970, ART. 9 - L. 356/1976, ART. 2 - L. 158/1990 ART. 3 )		54.943.000.000	54.943.000.000	2/1/1/00/0/00/00	
711	QUOTA REGIONALE EX ART 9 LEGGE 16.5.1970, N.281, RELATIVA AI CONTRIBUTI PER IL FINANZIAMEN TO DEL PROGRAMMA DI COMPLETA MENTO DEGLI OSPEDALI CIVILI E PSICHIATRICI		3.458.000.000	3.458.000.000	2/1/1/00/0/00/00	
712	QUOTA REGIONALE DEL FONDO PER IL FINANZIAMENTO DEI PROGRAMMI REGIONALI DI SVILUPPO, PARTE VARIABILE (L.281/1970, ART.9 - L.158/1990, ART.3 - L.537/1993 ART.12 - L.538/1993, ART.5 )		9.000.000.000	32.974.000.000	2/1/1/00/0/00/00	
*	TOTALE SEZIONE 01		9.000.000.000 ----- 82.375.000.000 ----- 91.375.000.000 -----			

ENTRATA TIT. 02 CAT. 01 SEZ. 01

numero	CAPITOLO		RESIDUI PRESUNTI	PREVISIONI DI COMPETENZA	PREVISIONI DI CASSA	CODICE E NOTE
	denominazione					
	SEZIONE 02 ENTRATE DERIVANTI DA LEGGI SPE CIALI CONFLUITE NEL FONDO PRO GRAMMI REGIONALI DI SVILUPPO					
812	ASSEGNAZIONE STATALE PER CON CORSO NEL PAGAMENTO DEGLI IN TERESSI SU MUTUI DI CUI ALL' ART.18 DELLA LEGGE 5.1975. N. 153 -ATTUAZIONE DIRETTIVE CEE PER LA RIFORMA DELL'AGRICOLTU RA		7.000.000.000	3.000.000.000	10.000.000.000	2/1/2/00/0/00/00
816	ASSEGNAZIONE DI FONDI PER " AT TUAZIONE DELLE DIRETTIVE COMU- NITARIE SULL'AGRICOLTURA DI MONTAGNA E DI TALUNE ZONE SVAN TAGGIATE" (LEGGE 10.5.1976. N. 352)		300.000.000	300.000.000	600.000.000	2/1/2/00/0/00/00
822	ASSEGNAZIONE FONDI PER IL FI NANZIAMENTO ATTIVITA AGRICOLE (ART.2 LEGGE 1.7.1977. N.403)			1.505.000.000	1.505.000.000	2/1/2/00/0/00/00
825	ASSEGNAZIONE STATALE SULLA LEG GE "DIFFERIMENTO DELLE DISPOSI ZIONI DI CUI ALLA LEGGE 8.11. 1986. N.752" (EX ART. 3 LEGGE N. 752/86 E LEGGE 10.7.1991, N. 201)		40.000.000.000	71.000.000.000	111.000.000.000	2/1/2/00/0/00/00
826	ASSEGNAZIONE STATALE SULLA LEG GE "DIFFERIMENTO DELLE DISPOSI ZIONI DI CUI ALLA LEGGE 8.11. 1986. N. 752 (EX ART. 4 LEGGE N. 752/86 E LEGGE 10.7.1991, N. 201)		6.000.000.000	11.454.000.000	17.454.000.000	2/1/2/00/0/00/00
827	ASSEGNAZIONE STATALE SULLA LEG GE "DIFFERIMENTO DELLE DISPOSI ZIONI DI CUI ALLA LEGGE 8.11. 1986. N. 752 (EX ART. 6 LEGGE N. 752/86 E LEGGE 10.7.1991, N. 201)		3.000.000.000	3.500.000.000	6.500.000.000	2/1/2/00/0/00/00

ENTRATA TIT. 02 CAT. 01 SEZ. 02

numero	CAPITOLO		RESIDUI PRESUNTI	PREVISIONI DI COMPETENZA	PREVISIONI DI CASSA	CODICE E NOTE
	denominazione					
- 831	ASSEGNAZIONI STATALI SULLA LEGGE PLURIENNALE PER L'ATTUAZIONE DI INTERVENTI PROGRAMMATI IN AGRICOLTURA - FINANZIAMENTO AZIONI A CARATTERE ORIZZONTALE (ART. 4 LEGGE 8.11.86, N. 752)		1.700.000.000		1.700.000.000	2/1/2/00/0/00/00
842	ASSEGNAZIONE STATALE PER CON CORSO NEGLI INTERESSI SU MUTUI VENTENNALI STIPULATI DA CANTINE SOCIALI, STALLE SOCIALI, COOPERATIVE ORTOFRUTTICOLE E LATITIERO-CASEARIE PER LA TRASFORMAZIONE DI PASSIVITA' ONEROSI ARTT. 14 E 16 LEGGE 1.8.1981 N.423.			1.606.000.000	1.606.000.000	2/1/2/00/0/00/00
*	TOTALE SEZIONE 02		58.000.000.000	92.365.000.000	150.365.000.000	
**	RIEPILOGO CATEGORIA 01					
**	SEZIONE 01		9.000.000.000	82.375.000.000	91.375.000.000	
**	SEZIONE 02		58.000.000.000	92.365.000.000	150.365.000.000	
**	TOTALE CATEGORIA 01		67.000.000.000	174.740.000.000	241.740.000.000	
	CATEGORIA 02					
	ENTRATE DERIVANTI DA CONTRIBUTI SPECIALI DI CUI AL TERZO COMMA DELL'ART.119 DELLA COSTITUZIONE E DA ALTRI PARTICOLARI FINANZIAMENTI PREVISTI DAGLI STATUTI SPECIALI REGIONALI					
	SEZIONE 02					
	ENTRATE DERIVANTI DA ASSEGNAZIONI STATALI IN CONTO CAPITALE					

ENTRATA TIT. 02 CAT. 02 SEZ. 02

numero	CAPITOLO		RESIDUI PRESUNTI	PREVISIONI DI COMPETENZA	PREVISIONI DI CASSA	CODICE E NOTE
	denominazione					
900	ASSEGNAZIONE STATALE SUL FONDO PER GLI INVESTIMENTI E L'OCUPAZIONE 1986/88 - INTERVENTI DI SISTEMAZIONE IDRAULICA IN VAL BOITE		4.398.000.000		4.398.000.000	2/2/2/00/0/00/00
902	ASSEGNAZIONE STATALE SUL FONDO PER GLI INVESTIMENTI E L'OCUPAZIONE 1986/88 - COMPLETAMENTO DEL PROGETTO PER L'IRRIGAZIONE E IL RIORDINO IDRAULICO DELLA PIANURA DEL VENETO CENTRALE		1.199.000.000		1.199.000.000	2/2/2/00/0/00/00
904	ASSEGNAZIONE STATALE SUL FONDO PER GLI INVESTIMENTI E L'OCUPAZIONE 1986/88 - SISTEMA ZIONE IDRAULICA ED AMBIENTALE DEL BACINO DELTA BRENTA		2.369.000.000		2.369.000.000	2/2/2/00/0/00/00
905	ASSEGNAZIONE STATALE SUL FONDO PER GLI INVESTIMENTI E L'OCUPAZIONE 1986/88 - RAZIONALEZZAZIONE MUTUA INTEGRAZIONE DEGLI ACQUEDOTTI DELL'ALTO TRE VIGIANO		4.302.000.000		4.302.000.000	2/2/2/00/0/00/00
906	ASSEGNAZIONE STATALE SUL FONDO PER GLI INVESTIMENTI E L'OCUPAZIONE 1986/88 - RAZIONALEZZAZIONE E MUTUA INTEGRAZIONE DEGLI ACQUEDOTTI DESTRA BRENTA		8.371.000.000		8.371.000.000	2/2/2/00/0/00/00
907	ASSEGNAZIONE STATALE SUL FONDO PER GLI INVESTIMENTI E L'OCUPAZIONE 1986/88 - RAZIONALEZZAZIONE E MUTUA INTEGRAZIONE DEGLI ACQUEDOTTI SINISTRA BRENTA		404.000.000		404.000.000	2/2/2/00/0/00/00
908	ASSEGNAZIONE STATALE SUL FONDO PER GLI INVESTIMENTI E L'OCUPAZIONE 1986/88 - RAZIONALEZZAZIONE E MUTUA INTEGRAZIONE DEGLI ACQUEDOTTI DELLE VALLI DEL'AGNO E DEL CHIAMPO		1.296.000.000		1.296.000.000	2/2/2/00/0/00/00

ENTRATA III. 02 CAT. 02 SEZ. 02

numero	CAPITOLO		RESIDUI PRESUNTI	PREVISIONI DI COMPETENZA	PREVISIONI DI CASSA	CODICE E NOTE
	denominazione					
911	ASSEGNAZIONE STATALE SUL FONDO PER GLI INVESTIMENTI E L'OCUPAZIONE 1986/88 - DISINQUINAMENTO DEL BACINO DEL GORIZIONE E POTENZIAMENTO DEGLI IMPIANTI UBICATI NELLA PARTE MEDIA		3.530.000.000		3.530.000.000	2/2/2/00/0/00/00
912	ASSEGNAZIONE STATALE SUL FONDO PER GLI INVESTIMENTI E L'OCUPAZIONE 1986/88 - DISINQUINAMENTO DEL BACINO DEL GORIZIONE E POTENZIAMENTO DEGLI IMPIANTI UBICATI NELLA PARTE BASSA		1.015.000.000		1.015.000.000	2/2/2/00/0/00/00
913	ASSEGNAZIONE STATALE SUL FONDO PER GLI INVESTIMENTI E L'OCUPAZIONE 1986/88 - DISINQUINAMENTO DELLA LAGUNA DI VENEZIA E POTENZIAMENTO IMPIANTI DI FUSINA E CAMPALTO		5.501.000.000		5.501.000.000	2/2/2/00/0/00/00
914	ASSEGNAZIONE STATALE SUL FONDO PER GLI INVESTIMENTI E L'OCUPAZIONE 1986/88 - DISINQUINAMENTO DELLA FASCIA COSTIERA BALNEARE TRA I FIUMI SILE E TAGLIAMENTO		5.195.000.000		5.195.000.000	2/2/2/00/0/00/00
915	ASSEGNAZIONE STATALE SUL FONDO PER GLI INVESTIMENTI E L'OCUPAZIONE 1986/88 - DISINQUINAMENTO DEGLI SCARICHI CIVILI ED INDUSTRIALI DEL BACINO BRENTA-BACCIGLIONE-ALTO VICENTINO OCCIDENTALE		7.243.000.000		7.243.000.000	2/2/2/00/0/00/00
916	ASSEGNAZIONE STATALE SUL FONDO PER GLI INVESTIMENTI E L'OCUPAZIONE 1986/88 - DISINQUINAMENTO DEGLI SCARICHI CIVILI ED INDUSTRIALI DEL BACINO BRENTA-BACCIGLIONE - ALTO VICENTINO ORIENTALE		7.898.000.000		7.898.000.000	2/2/2/00/0/00/00

ENTRATA TIT. 02 CAT. 02 SEZ. 02

CAPITOLO		RESIDUI PRESUNTI	PREVISIONI DI COMPETENZA	PREVISIONI DI CASSA	CODICE E NOTE
numero	denominazione				
917	ASSEGNAZIONE STATALE SUL FON DO PER GLI INVESTIMENTI E L'OC CUPAZIONE 1986/88 - DISINQUINA MENTO DEGLI SCARICHI CIVILI ED INDUSTRIALI DEL BACINO BRENTA-BACCHIGLIONE-PADOVA	6.718.000.000		6.718.000.000	2/2/2/00/0/00/00
918	ASSEGNAZIONE STATALE SUL FON DO PER GLI INVESTIMENTI E L'OC CUPAZIONE 1986/88 - COSTRUZIO NE PIATTAFORMA PER TRATTAMENTO RIFIUTI TOSSICI NOCIVI IN LOCA LITA' VENEZIA-MARGHERA	4.193.000.000		4.193.000.000	2/2/2/00/0/00/00
919	ASSEGNAZIONE STATALE SUL FON DO PER GLI INVESTIMENTI E L'OC CUPAZIONE 1986/88 - POTENZIA MENTO IMPIANTO DI TRATTAMENTO R.S.U. DI S. GIUSTINA BELLUNE SE E CREAZIONE DI DISCARICHE TATTICHE	8.041.000.000		8.041.000.000	2/2/2/00/0/00/00
920	ASSEGNAZIONE STATALE SUL FON DO PER GLI INVESTIMENTI E L'OC CUPAZIONE 1986/88 - POTENZIA MENTO IMPIANTI DI SMALTIMENTO DEI R.S.U. NELLA PROVINCIA DI ROVIGO	13.860.000.000		13.860.000.000	2/2/2/00/0/00/00
921	ASSEGNAZIONE STATALE SUL FON DO PER GLI INVESTIMENTI E L'OC CUPAZIONE 1986/88 - COSTRUZIO NE IMPIANTO DI TRATTAMENTO E SMALTIMENTO DI R.S.U. IN PRO VINCIA DI VENEZIA	13.196.000.000		13.196.000.000	2/2/2/00/0/00/00
923	ASSEGNAZIONE STATALE AI SENSI DELL'ART. 17, COMMA 31, LEGGE N. 67/88 (FIO 89 - RIF. 150) - INTERVENTI DI SISTEMAZIONE I- DRAULICA BACINO DEL TORRENTE TESA - ZONA ALPAGO	5.136.000.000		5.136.000.000	2/2/2/00/0/00/00

ENTRATA TIT. 02 CAT. 02 SEZ. 02

CAPITOLO		RESIDUI PRESUNTI	PREVISIONI DI COMPETENZA	PREVISIONI DI CASSA	CODICE E NOTE
numero	denominazione				
924	ASSEGNAZIONE STATALE AI SENSI DELL'ART. 17, COMMA 31, LEGGE N. 67/88 (FIO 89 - RIF. 151) - REALIZZAZIONE DI UN CENTRO SERVIZI A TREVISO	18.383.000.000		18.383.000.000	2/2/2/00/0/00/00
925	ASSEGNAZIONE STATALE AI SENSI DELL'ART. 17, COMMA 31, LEGGE N. 67/88 (FIO 89 - RIF. 152) - ESAV REALIZZAZIONE DEL CENTRO SCIENTIFICO-DIDATTICO E SERVIZI ALLO SVILUPPO, A PADOVA-LEGNARO	2.923.000.000		2.923.000.000	2/2/2/00/0/00/00
928	ASSEGNAZIONE STATALE AI SENSI DELL'ART. 17, COMMA 31, LEGGE N. 67/88 (FIO 89 - RIF. 155) - METANIZZAZIONE ALTA PROVINCIA BELLUNESE - I LOTTO	904.000.000		904.000.000	2/2/2/00/0/00/00
930	ASSEGNAZIONE STATALE AI SENSI DELL'ART. 17, COMMA 31, LEGGE N. 67/88 (FIO 89 - RIF. 157) - DISINQUINAMENTO BACINO BRENTA-BACCHIGLIONE-LOTTO CASTELLANA (IMPIANTO DEPURAZIONE CASTELFRANCO, SALVATRONDA E COLLETTORI 1.2.1.3, 1.4.1.5, 1.7.1.8, 1.9, 1.10, 1.11, 1.12, 1.13, 1.14, 1.15 E 1.16)	4.994.000.000		4.994.000.000	2/2/2/00/0/00/00
931	ASSEGNAZIONE STATALE AI SENSI DELL'ART. 17, COMMA 31, LEGGE N. 67/88 (FIO 89 - RIF. 158) - DISINQUINAMENTO TERRITORIO CON SELVANO - I LOTTO (IMPIANTO DEPURAZIONE DI CONSELVE, COLLETTORI 4.5 E 6 E RELATIVI IMPIANTI DI SOLLEVAMENTO)	195.000.000		195.000.000	2/2/2/00/0/00/00
932	ASSEGNAZIONE STATALE AI SENSI DELL'ART. 17, COMMA 31, LEGGE N. 67/88 (FIO 89 - RIF. 159) - DISINQUINAMENTO DEL BACINO GARDA-MINCIO-PO -LAGO DI GARDA (COLLETT. E SOLLEVAMENTI COMUNI DI MALCESINE BRENZONE, TORRI DEL BENACO, GARDA, BARDOLINO E LAZISE)	7.356.000.000		7.356.000.000	2/2/2/00/0/00/00

ENTRATA TIT. 02 CAT. 02 SEZ. 02

CAPITOLO		RESIDUI PRESUNTI	PREVISIONI DI COMPETENZA	PREVISIONI DI CASSA	CODICE E NOTE
numero	denominazione				
934	ASSEGNAZIONE STATALE AI SENSI DELL'ART. 17, COMMA 31, LEGGE N. 67/88 (FIO 89 - RIF. 161) - PROGETTO DI CONSERVAZIONE E RIUSO DI BENI DI PROPRIETA' PUBBLICA NEL CENTRO STORICO DI ASOLO (ROCCA E MURA, MAGLIO, CASTELLO REGINA CORNARO, EX CONVENTO SS. PIETRO E PAOLO, MUSEO CIVICO)	9.302.000.000		9.302.000.000	2/2/2/00/0/00/00
935	ASSEGNAZIONE STATALE AI SENSI DELL'ART. 17, COMMA 31, LEGGE N. 67/88 (FIO 89 - RIF. 162) - RESTAURO E RECUPERO AD USO MUSEALE DEL CONVENTO DI S. BARTOLOMEO DI ROVIGO	14.509.000.000		14.509.000.000	2/2/2/00/0/00/00
936	ASSEGNAZIONE STATALE AI SENSI DELL'ART. 17, COMMA 31, LEGGE N. 67/88 (FIO 89 - RIF. 163) - IMPIANTO DI TRATTAMENTO ECOLOGICO R.S.U. COMPRESORIO DI VERONA (RICEVIMENTO RIFIUTI, 1 LINEA DI SELEZIONE, 2 LINEE DI COMPOSTAGGIO)	12.951.000.000		12.951.000.000	2/2/2/00/0/00/00
937	ASSEGNAZIONE STATALE AI SENSI DELL'ART. 17, COMMA 31, LEGGE N. 67/88 (FIO 89 - RIF. 164) - INTERVENTI DI SISTEMAZIONE IDRAULICA BACINO FIUME ANSIEI - ZONA CENTRO CADORE	10.375.000.000		10.375.000.000	2/2/2/00/0/00/00
938	ASSEGNAZIONE STATALE AI SENSI DELL'ART. 17, COMMA 31, LEGGE N. 67/88 (FIO 89 - RIF. 165) - REALIZZAZIONE DI UN EDIFICIO POLIFUNZIONALE IN COMUNE DI JESOLO AD USO CONGRESSUALE, SPETTACOLO E SPORT	2.732.000.000		2.732.000.000	2/2/2/00/0/00/00

ENTRATA TIT. 02 CAT. 02 SEZ. 02



CAPITOLO		RESIDUI PRESUNTI	PREVISIONI DI COMPETENZA	PREVISIONI DI CASSA	CODICE E NOTE
numero	denominazione				
939	ASSEGNAZIONE STATALE AI SENSI DELL'ART. 17, COMMA 31, LEGGE N. 67/88 (FIO 89 - RIF. 166) - CENTRO PILOTA APPLICAZIONI BIO TECNOLOGICHE ALLE PRODUZIONI ALIMENTARI ED AGRICOLE - 1° STRALCIO	9.577.000.000		9.577.000.000	2/2/2/00/0/00/00
940	ASSEGNAZIONE STATALE AI SENSI DELL'ART. 17, COMMA 31, LEGGE N. 67/88 (FIO 89 - RIF. 167) - AMPLIAMENTO E RISTRUTTURAZIONE QUARTIERE FIERISTICO DI VICENZA	6.739.000.000		6.739.000.000	2/2/2/00/0/00/00
941	ASSEGNAZIONE STATALE AI SENSI DELL'ART. 17, COMMA 31, LEGGE N. 67/88 E LEGGE N. 122/89 (FIO 89 - RIF. 182) - PARCHEGGI E VIABILITA' CONNESSI ALLA CITTA' DI BELLUNO - 1 LOTTO	14.000.000.000		14.000.000.000	2/2/2/00/0/00/00
942	ASSEGNAZIONE STATALE AI SENSI DELL'ART. 17, COMMA 34 ED ART. 20 LEGGE N. 67/88 (FIO 89-RIF. 194) - REALIZZAZIONE NUOVA SEDE ISTITUTO ZOOPROFILATTICO SPERIMENTALE DELLE VENEZIE	24.800.000.000		24.800.000.000	2/2/2/00/0/00/00
960	ASSEGNAZIONI STATALI SUL FONDO PER GLI INVESTIMENTI E L'OCUPAZIONE - FORESTAZIONE PRODUTTIVA -	1.625.000.000		1.625.000.000	2/2/2/00/0/00/00
961	ASSEGNAZIONI DELLO STATO SUL FONDO PER GLI INVESTIMENTI E L'OCUPAZIONE -DISINQUINAMENTO DEL LAGO DI GARDA	1.362.000.000		1.362.000.000	2/2/2/00/0/00/00
962	ASSEGNAZIONI DELLO STATO SUL FONDO PER GLI INVESTIMENTI E L'OCUPAZIONE - POTENZIAMENTO STRUTTURE TRASPORTI E NAVIGAZIONE INTERNA	9.140.000.000		9.140.000.000	2/2/2/00/0/00/00

ENTRATA 111. 02 CAT. 02 SEZ. 02

CAPITOLO		RESIDUI PRESUNTI	PREVISIONI DI COMPETENZA	PREVISIONI DI CASSA	CODICE E NOTE
numero	denominazione				
970	ASSEGNAZIONE STATALE SUL FONDO PER L'INVESTIMENTO E L'OCCUPAZIONE 1984-IDROVIA FISSERO-PO DI LEVANTE.	27.083.000.000		27.083.000.000	2/2/2/00/0/00/00
980	ASSEGNAZIONE STATALE PER GLI INTERVENTI DI COMPETENZA REGIONALE PER LA SALVAGUARDIA DI VE NEZIA (LEGGE 29.11.1984,N.798)	29.700.000.000	3.000.000.000	32.700.000.000	2/2/2/00/0/00/00
991	ASSEGNAZIONE STATALE SUL FONDO PER GLI INVESTIMENTI E L'OCCUPAZIONE 1985 - LINEA NAVIGABILE FISSERO TARTARO -	3.273.000.000		3.273.000.000	2/2/2/00/0/00/00
993	ASSEGNAZIONE STATALE SUL FONDO PER GLI INVESTIMENTI E L'OCCUPAZIONE 1985 - DISINQUINAMENTO DELLA LAGUNA VENETA -	3.330.000.000		3.330.000.000	2/2/2/00/0/00/00
994	ASSEGNAZIONE STATALE SUL FONDO PER GLI INVESTIMENTI E L'OCCUPAZIONE 1985 - DISINQUINAMENTO BACINO DEL GORZONE -	27.534.000.000		27.534.000.000	2/2/2/00/0/00/00
995	ASSEGNAZIONE STATALE SUL FONDO PER GLI INVESTIMENTI E L'OCCUPAZIONE 1985 - SISTEMAZIONE IDRAULICA DESE SILE -	2.377.000.000		2.377.000.000	2/2/2/00/0/00/00
*	TOTALE SEZIONE 02	349.029.000.000	3.000.000.000	352.029.000.000	
**	RIEPILOGO CATEGORIA 02				
**	SEZIONE 02	349.029.000.000	3.000.000.000	352.029.000.000	
**	TOTALE CATEGORIA 02	349.029.000.000	3.000.000.000	352.029.000.000	
	CATEGORIA 03 ALTRE ENTRATE DERIVANTI DA CON TRIBUTI ED ASSEGNAZIONI STATA LI				

ENTRATA TIT. 02 CAT. 03

CAPITOLO		RESIDUI PRESUNTI	PREVISIONI DI COMPETENZA	PREVISIONI DI CASSA	CODICE E NOTE
numero	denominazione				
	SEZIONE 01 ENTRATE DERIVANTI DA CONTRIBUTI ED ASSEGNAZIONI STATALI DI PARTE CORRENTE				
1402	QUOTA DEL FONDO COMUNE DESTINATA AL FINANZIAMENTO DEL FONDO NAZIONALE TRASPORTI DI PARTE CORRENTE (EX ART. 9 LEGGE N. 151/1981 E ART. 3 LEGGE FINANZIARIA STATO 1993)		401.800.000.000	401.800.000.000	2/3/1/00/0/00/00
1501	ASSEGNAZIONE STATALE PER IL FUNZIONAMENTO DELLE COMMISSIONI MEDICHE LOCALI IN MATERIA DI PATENTI DI GUIDA (D.M. 21.6.91, N. 286, D.LGS. 30.4.92, N. 285 E D.P.R. 16.12.92, N. 495)		800.000.000	800.000.000	2/3/1/00/0/00/00
1502	ASSEGNAZIONE STATALE PER IL POTENZIAMENTO DEI SERVIZI PUBBLICI PER LE TOSSICODIPENDENZE (LEGGE 26.6.1990, N. 162)	2.614.000.000		2.614.000.000	2/3/1/00/0/00/00
1503	ASSEGNAZIONE STATALE PER L'ACQUISTO DELLA BANCA DATI E PER LA REALIZZAZIONE DEL SISTEMA INFORMATIVO NAZIONALE SULLA FORMAZIONE PROFESSIONALE (LEGGE 12.11.1988, N. 492)	9.789.000.000		9.789.000.000	2/3/1/00/0/00/00
1504	ASSEGNAZIONE STATALE PER LA REALIZZAZIONE DI CENTRI DI PRIMA ACCOGLIENZA E DI SERVIZI PER STRANIERI IMMIGRATI (LEGGE 30.12.89, N. 416)	2.500.000.000		2.500.000.000	2/3/1/00/0/00/00
1505	ASSEGNAZIONE STATALE PER IL FINANZIAMENTO DEL PIANO PER LO SVILUPPO DI UN SISTEMA INFORMATIVO INTEGRATO PER LA FORMAZIONE PROFESSIONALE (LEGGE 12.11.1988, N. 492)	2.522.000.000		2.522.000.000	2/3/1/00/0/00/00

ENTRATA TIT. 02 CAT. 03 SEZ. 01

CAPITOLO		RESIDUI PRESUNTI	PREVISIONI DI COMPETENZA	PREVISIONI DI CASSA	CODICE E NOTE
numero	denominazione				
1402	SEZIONE 01 ENTRATE DERIVANTI DA CONTRIBUTI ED ASSEGNAZIONI STATALI DI PARTE CORRENTE		401.800.000.000	401.800.000.000	2/3/1/00/0/00/00
1501	QUOTA DEL FONDO COMUNE DESTINATA AL FINANZIAMENTO DEL FONDO NAZIONALE TRASPORTI DI PARTE CORRENTE (EX ART. 9 LEGGE N. 151/1981 E ART. 3 LEGGE FINANZIARIA STATO 1993)		800.000.000	800.000.000	2/3/1/00/0/00/00
1502	ASSEGNAZIONE STATALE PER IL FUNZIONAMENTO DELLE COMMISSIONI MEDICHE LOCALI IN MATERIA DI PATENTI DI GUIDA (D.M. 21.6.91, N. 286, D.LGS. 30.4.92, N. 285 E D.P.R. 16.12.92, N. 495)	2.614.000.000		2.614.000.000	2/3/1/00/0/00/00
1503	ASSEGNAZIONE STATALE PER IL POTENZIAMENTO DEI SERVIZI PUBBLICI PER LE TOSSICODIPENDENZE (LEGGE 26.6.1990, N. 162)	9.789.000.000		9.789.000.000	2/3/1/00/0/00/00
1504	ASSEGNAZIONE STATALE PER L'ACQUISTO DELLA BANCA DATI E PER LA REALIZZAZIONE DEL SISTEMA INFORMATIVO NAZIONALE SULLA FORMAZIONE PROFESSIONALE (LEGGE 12.11.1988, N. 492)	2.500.000.000		2.500.000.000	2/3/1/00/0/00/00
1505	ASSEGNAZIONE STATALE PER LA REALIZZAZIONE DI CENTRI DI PRIMA ACCOGLIENZA E DI SERVIZI PER STRANIERI IMMIGRATI (LEGGE 30.12.89, N. 416)	2.522.000.000		2.522.000.000	2/3/1/00/0/00/00
	ASSEGNAZIONE STATALE PER IL FINANZIAMENTO DEL PIANO PER LO SVILUPPO DI UN SISTEMA INFORMATIVO INTEGRATO PER LA FORMAZIONE PROFESSIONALE (LEGGE 12.11.1988, N. 492)				

ENTRATA TIT. 02 CAT. 03 SEZ. 01

numero	CAPITOLO		RESIDUI PRESUNTI	PREVISIONI DI COMPETENZA	PREVISIONI DI CASSA	CODICE E NOTE
	denominazione					
1510	ASSEGNAZIONE STATALE DI CUI AL LA LEGGE 29.1.1992, N. 113 RELATIVA ALL'OBBLIGO PER I COMUNI DI PORRE A DIMORA UN ALBERO PER OGNI NEONATO		351.000.000	362.000.000	713.000.000	2/3/1/00/0/00/00
1512	ASSEGNAZIONE STATALE PER INTERVENTI CONTRIBUTIVI NEI TERRITORI DI PROTEZIONE E SORVEGLIANZA DEI FOCOLAI DI AFTA EPIZOOTICA SVILUPPATISI NEL 1993 (DL 158/1993 CONVERTITO NELLA L. 250/1993)		2.000.000.000		2.000.000.000	2/3/1/00/0/00/00
1600	ASSEGNAZIONE STATALE PER PRESTAZIONI ECONOMICHE A FAVORE DI CITTADINI AFFETTI DA TUBERCOLOSI E NON ASSISTITI DALL'I.N.P.S. AI SENSI DELL'ART. 5 DELLA LEGGE 4.3.1987, N. 88		250.000.000	500.000.000	750.000.000	2/3/1/00/0/00/00
1605	ASSEGNAZIONE STATALE PER L'ASSISTENZA, L'INTEGRAZIONE SOCIALE E I DIRITTI DELLE PERSONE HANDICAPPATE (LEGGE 5.2.1992, N. 104)		2.800.000.000		2.800.000.000	2/3/1/00/0/00/00
1800	ASSEGNAZIONE STATALE PER ATTUAZIONE PROGRAMMA DI VIGILANZA COSTIERA E PER LA PREVENZIONE ED IL CONTROLLO DEGLI INQUINAMENTI DEL MARE DI CUI ALLA LEGGE 31.12.1982, N. 979 E ART. 3 LEGGE 4.8.1989, N. 283		900.000.000	523.000.000	1.423.000.000	2/3/1/00/0/00/00
1810	ASSEGNAZIONE STATALE PER IL FINANZIAMENTO DEL PIANO DEGLI INTERVENTI RELATIVI ALLA RACCOLTA E ALLO SMALTIMENTO DEL MATERIALE ORGANICO RIVERSATO SUGLI ARENILI DEL MARE ADRIATICO (LEGGE 19.3.1990, N. 57)		2.000.000.000		2.000.000.000	2/3/1/00/0/00/00

ENTRATA TIT. 02 CAT. 03 SEZ. 01

numero	CAPITOLO		RESIDUI PRESUNTI	PREVISIONI DI COMPETENZA	PREVISIONI DI CASSA	CODICE E NOTE
	denominazione					
1510	ASSEGNAZIONE STATALE DI CUI AL LA LEGGE 29.1.1992, N. 113 RE- LATIVA ALL'OBBLIGO PER I COMU- NI DI PORRE A DIMORA UN ALBERO PER OGNI NEONATO		351.000.000	362.000.000	713.000.000	2/3/1/00/0/00/00
1512	ASSEGNAZIONE STATALE PER INTER- VENTI CONTRIBUTIVI NEI TERRITO- RI DI PROTEZIONE E SORVEGLIAN- ZA DEI FOCOLAI DI AFTA EPIZOO- TICA SVILUPPATISTI' NEL 1993 (DL 158/1993 CONVERTITO NELLA L. 250/1993)		2.000.000.000		2.000.000.000	2/3/1/00/0/00/00
1600	ASSEGNAZIONE STATALE PER PRE- STAZIONI ECONOMICHE A FAVORE DI CITTADINI AFFETTI DA TUBER- COLOSI E NON ASSISTITI DAL- L'I.N.P.S. AI SENSI DELL'ART. 5 DELLA LEGGE 4.3.1987, N. 88		250.000.000	500.000.000	750.000.000	2/3/1/00/0/00/00
1605	ASSEGNAZIONE STATALE PER L'AS- SISTENZA, L'INTEGRAZIONE SOCIA- LE E I DIRITTI DELLE PERSONE HANDICAPPATE (LEGGE 5.2.1992, N. 104)		2.800.000.000		2.800.000.000	2/3/1/00/0/00/00
1800	ASSEGNAZIONE STATALE PER ATTUA- ZIONE PROGRAMMA DI VIGILANZA COSTIERA E PER LA PREVENZIONE ED IL CONTROLLO DEGLI INQUINA- MENTI DEL MARE DI CUI ALLA LEG- GE 31.12.1982, N. 979 E ART. 3 LEGGE 4.8.1989, N. 283		900.000.000	523.000.000	1.423.000.000	2/3/1/00/0/00/00
1810	ASSEGNAZIONE STATALE PER IL FI- NANZIAMENTO DEL PIANO DEGLI IN- TENTIVI RELATIVI ALLA RACCOL- TA E ALLO SMALTIMENTO DEL MATE- RIALE ORGANICO RIVERSATO SUGLI ARENILI DEL MARE ADRIATICO (LEGGE 19.3.1990, N. 57)		2.000.000.000		2.000.000.000	2/3/1/00/0/00/00

ENTRATA TIT. 02 CAT. 03 SEZ. 01

NI A 000 000 000 000 000 000 000 000 TRA

CAPITOLO		RESIDUI PRESUNTI	PREVISIONI DI COMPETENZA	PREVISIONI DI CASSA	CODICE E NOTE
numero	denominazione				
2405	ASSEGNAZIONE STATALE PER CON- TRIBUTI IN C/INTERESSI PER IN- TENTIVI DI EDILIZIA RESIDEN- ZIALE AI SENSI DELL'ART. 3 LETT Q) DELLA LEGGE 5.8.1978, N. 457	50.000.000	102.000.000	152.000.000	2/3/2/00/0/00/00
2406	ASSEGNAZIONE STATALE PER EDILI- ZIA CONVENZIONATA ED AGEVOLATA (ART. 36 L. 5.8.1978, N. 457)	20.000.000.000	59.976.000.000	79.976.000.000	2/3/2/00/0/00/00 ACCORPA CAP. 2417/E
2408	ASSEGNAZIONE STATALE PER L'EDI- LIZIA RURALE - ART. 37 LEGGE 5.8.1978, N. 457 -	500.000.000	1.907.000.000	2.407.000.000	2/3/2/00/0/00/00
2410	ASSEGNAZIONE STATALE PER L'EDI- LIZIA CONVENZIONATA ED AGEVOLA- TA - COMPLETAMENTO PROGRAMMI - ART. 38 LEGGE 5.8.1978, N. 457	500.000.000	834.000.000	1.334.000.000	2/3/2/00/0/00/00
2411	ASSEGNAZIONE STATALE PER FINAN- ZIAMENTO DI MAGGIORI ONERI SU MUTUI CONCESSI AI SENSI DEGLI ARTT. 36 E 38 DELLA L. 457/78	1.000.000.000	5.759.000.000	6.759.000.000	2/3/2/00/0/00/00
2412	ASSEGNAZIONE STATALE PER L'EDI- LIZIA CONVENZIONATA - ART. 9 LEGGE 15.2.1980, N. 25	6.000.000.000	3.730.000.000	9.730.000.000	2/3/2/00/0/00/00
2505	ASSEGNAZIONE STATALE PER LA REALIZZAZIONE DEL SISTEMA IDRO VIARIO PADANO - VENETO AI SEN- SI DELL'ART. 6 DELLA LEGGE 29.11.1990, N. 380	20.000.000.000		20.000.000.000	2/3/2/00/0/00/00
2662	ASSEGNAZIONE STATALE PER RIPRI- STINO OPERE PUBBLICHE DANNEG- GATE DA AVVERSAITA' ATMOSFERI- CHE DEGLI ANNI 1986-1987 (ART. 5 LEGGE 27.3.1987, N. 120; ART. 1 LEGGE 10.11.1987, N. 470 ED ART. 4 D.L. 19.3.1988, N. 85)	10.000.000.000		10.000.000.000	2/3/2/00/0/00/00

ENTRATA TIT. 02 CAT. 03 SEZ. 02

numero	CAPITOLO		RESIDUI PRESUNTI	PREVISIONI DI COMPETENZA	PREVISIONI DI CASSA	CODICE E NOTE
	denominazione					
2663	ASSEGNAZIONE STATALE PER LA RE- DAZIONE DEI PIANI DI BONIFICA DI AREE INQUINATE E PER LA REA- LIZZAZIONE DI OPERE DI BONIFI- CA AI SENSI DELLA LEGGE 29.10. 1987, N. 441		3.800.000.000		3.800.000.000	2/3/2/00/0/00/00
2669	ASSEGNAZIONE STATALE PER CON- TRIBUTI IN C/INTERESSI FINALIZ- ZATI ALLA REALIZZAZIONE DI STRUTTURE TURISTICO-RICETTIVE, DI CUI AGLI ARTT. 1 E 2 DEL D. L. 4.11.1988, N. 455, CONVERTI- TO NELLA LEGGE 30.12.1988, N. 556			608.000.000	608.000.000	2/3/2/00/0/00/00
2670	ASSEGNAZIONE STATALE PER LA CONCESSIONE AI CITTADINI DEL BUONO CASA - INTERVENTO IN CON- TO CAPITALE (ARTT. 3 E 5 BIS LEG- GE 5.4.1985, N. 118)		700.000.000		700.000.000	2/3/2/00/0/00/00
2675	ASSEGNAZIONE STATALE PER MU- TUI AGEVOLATI PER INTERVENTI IN EDILIZIA AI SENSI DELLA LEG- GE N. 94/1982 (ART. 2-12, COMMA E ART. 5 BIS LEGGE 5.4.85, N. 118		8.000.000.000	5.000.000.000	13.000.000.000	2/3/2/00/0/00/00
2700	ASSEGNAZIONE STATALE PER RICO- STRUZIONE E RIPARAZIONE FABBRICATI DISTRUTTI O DANNEGGIATI DA EVENTI BELLICI O DA RAPPRE- SAGLIE NAZIFASCISTE			60.000.000	60.000.000	2/3/2/00/0/00/00
2740	ASSEGNAZIONE STATALE PER LA SI- STEMAZIONE IDROGEOLOGICA DEL BACINO DEL TORRENTE MAE - CO- MUNE DI FORNO DI ZOLDO - AI SEN- SI DELL'ART. 3, COMMA 21, DELLA LEGGE 28.10.1986, N. 730		20.000.000.000		20.000.000.000	2/3/2/00/0/00/00
2744	ASSEGNAZIONE STATALE PER IL FI- NANZIAMENTO DI INTERVENTI PER IL DISINQUINAMENTO DELL'AREA PADANA AI SENSI DELL'ART. 18 DELLA LEGGE 11.3.1988, N. 67		18.500.000.000		18.500.000.000	2/3/2/00/0/00/00

ENTRATA TIT. 02 CAT. 03 SEZ. 02



CAPITOLO		RESIDUI PRESUNTI	PREVISIONI DI COMPETENZA	PREVISIONI DI CASSA	CODICE E NOTE
numero	denominazione				
2745	ASSEGNAZIONE STATALE PER IL FINANZIAMENTO DI PROGETTI SPERIMENTALI PER L'ABBATTIMENTO DEL FOSFORO E LA DEFOSFATAZIONE BIOLOGICA DEGLI IMPIANTI DI DEPURAZIONE DI FUSINA, JESOLO E PESCHIERA DEL GARDA, AI SENSI DELLA LEGGE 24.1.1986, N. 7	2.475.000.000		2.475.000.000	2/3/2/00/0/00/00
2747	ASSEGNAZIONE STATALE PER INTERVENTI DI SISTEMAZIONE IDROGEOLOGICA NEL COMUNE DI CHIES D'ALPAGO AI SENSI DELL'ART. 9 COMMA 3. DELLA LEGGE 23.12.92, N. 505	5.000.000.000		5.000.000.000	2/3/2/00/0/00/00
2748	ASSEGNAZIONE STATALE PER OPERE DI TRATTAMENTO E POTABILIZZAZIONE DELLE ACQUE INQUINATE DEL FIUME ADIGE AI SENSI DELLO ART. 17 DEL D.L. 31.8.1987, N. 361 CONV. IN L. 29.10.1987, N. 441	6.000.000.000		6.000.000.000	2/3/2/00/0/00/00
2751	ASSEGNAZIONE STATALE PER INTERVENTI URGENTI NEI TERRITORI DEI COMUNI DI VALLADA, AGORDINA, VOLTAGO AGORDINO E ZOLDO ALTO, AI SENSI DELL'ART. 1 DELLA LEGGE 27.3.1987, N.120	3.800.000.000		3.800.000.000	2/3/2/00/0/00/00
2752	ASSEGNAZIONE DELLO STATO PER IL FINANZIAMENTO DI INTERVENTI ATTI A FRONTEGGIARE L'EMERGENZA IDRICA CONSEGUENTE ALL'INQUINAMENTO DEL FIUME ADIGE AI SENSI DELL'ORDINANZA N. 1824/FP DEL 17.11.1989 DEL MINISTRO PER IL COORDINAMENTO DELLA PROTEZIONE CIVILE	1.800.000.000		1.800.000.000	2/3/2/00/0/00/00
2753	ASSEGNAZIONE STATALE PER INTERVENTI DI SISTEMAZIONE IDROGEOLOGICA NEL COMUNE DI VELO D'ASTICO AI SENSI DELL'ART. 1 DELLA LEGGE 27.3.1987, N. 120	1.000.000.000		1.000.000.000	2/3/2/00/0/00/00

ENTRATA TIT. 02 CAT. 03 SEZ. 02

CAPITOLO.		RESIDUI PRESUNTI	PREVISIONI DI COMPETENZA	PREVISIONI DI CASSA	CODICE E NOTE
numero	denominazione				
2757	ASSEGNAZIONI DELLO STATO PER LA LOTTA ALL'EUTROFIZZAZIONE DELLE ACQUE COSTIERE DEL MARE ADRIATICO E PER L'ELIMINAZIONE DEGLI EFFETTI (ART.27/BIS - COM MA 5 - LEGGE 4.8.1989, N. 283)	38.695.000.000		38.695.000.000	2/3/2/00/0/00/00
2758	ASSEGNAZIONE STATALE PER INTERVENTI DI SISTEMAZIONE IDROGEOLOGICA NEL COMUNE DI CHIES D'ALPAGO AI SENSI DELLE LEGGI 27.3.1987, N. 120 E 3.7.1991, N. 195 (ORDINANZE N. 2158/FPC DEL 9.8.1991 E N.2262 DEL 7.5.1992)	5.500.000.000		5.500.000.000	2/3/2/00/0/00/00
2759	ASSEGNAZIONE STATALE PER IL FINANZIAMENTO DELLE RISORSE IDRICHE DESTINATE ALL'APPROVVIGIONAMENTO IDROPOTABILE AI SENSI DELL'ART. 9 DEL D.L. 5.2.1990, N. 16, CONVERTITO NELLA LEGGE 5.4.1990, N. 71	100.000.000.000		100.000.000.000	2/3/2/00/0/00/00
2761	ASSEGNAZIONE STATALE PER IL FINANZIAMENTO DI PROGETTI PER IL CONTENIMENTO DEI FENOMENI DI EUTROFIZZAZIONE AI SENSI DELL'ART. 17 - COMMA 36 - DELLA LEGGE 11.3.1988, N. 67	627.000.000		627.000.000	2/3/2/00/0/00/00
2770	ASSEGNAZIONI STATALI PER ATTUAZIONE INTERVENTI PER FRONTEGGIARE L'EMERGENZA IDRICA NELLA REGIONE VENETO AI SENSI DELL'ORDINANZA N.1956/FPC DEL 22.6.1990 DEL MINISTRO PER IL COORDINAMENTO DELLA PROTEZIONE CIVILE	8.160.000.000		8.160.000.000	2/3/2/00/0/00/00
2771	ASSEGNAZIONE STATALE PER PROVVIDENZE ALLE IMPRESE CON SEDE NEI COMUNI DI CUI ALLA LETT B) DELL'ART. 1 DELLA LEGGE 19.11.1987, N. 470 ( ORDINANZA N. 2141/FPC DEL 7.6.1991)	1.464.000.000		1.464.000.000	2/3/2/00/0/00/00

ENTRATA TIT. 02 CAT. 03 SEZ. 02

CAPITOLO		RESIDUI PRESUNTI	PREVISIONI DI COMPETENZA	PREVISIONI DI CASSA	CODICE E NOTE
numero	denominazione				
2772	ASSEGNAZIONE STATALE PER INTERVENTI URGENTI CONSEGUENTI ALLE ECCEZIONALI AVVERSITA' ATMOSFERICHE VERIFICATE DAL LUGLIO 1990 AL GENNAIO 1991, DI CUI ALL'ART. 5 - COMMA 1 - DEL D.L. N. 142/1991 CONVERTITO NELLA LEGGE 3.7.1991, N. 195 ( ORDINANZA N. 2183/FPC DEL 4.12.91	4.500.000.000		4.500.000.000	2/3/2/00/0/00/00
2774	ASSEGNAZIONE STATALE PER INTERVENTI URGENTI A FAVORE DELLE POPOLAZIONI COLPITE DALLE ALLUVIONI NEI MESI DA SETTEMBRE A DICEMBRE 1993 (DL 31.3.1994, N. 233)	5.000.000.000		5.000.000.000	2/3/2/00/0/00/00
2780	ASSEGNAZIONE DELLO STATO PER L'ATTUAZIONE DEL PROGRAMMA TRIENNALE 1989-91 PER LA TUTELA AMBIENTALE AI SENSI DELLO ART.2 BIS DELLA LEGGE 4.8.89, N. 283	16.900.000.000		16.900.000.000	2/3/2/00/0/00/00
2781	ASSEGNAZIONE DELLO STATO PER L'ATTUAZIONE DEL PROGRAMMA TRIENNALE 1989-91 PER LA TUTELA AMBIENTALE AI SENSI DELLO ART.6 DELLA LEGGE 28.8.89, N. 805	22.600.000.000		22.600.000.000	2/3/2/00/0/00/00
2783	ASSEGNAZIONE DELLO STATO PER L'ATTUAZIONE DEL PROGRAMMA TRIENNALE 1989-91 PER LA TUTELA AMBIENTALE AI SENSI DELLO ART.5 DELLA LEGGE 24.3.87, N. 119	600.000.000		600.000.000	2/3/2/00/0/00/00
2792	ASSEGNAZIONE DELLO STATO PER LA REALIZZAZIONE DEL PROGETTO "PRIMA FASE DI INTEGRAZIONE DELLA RETE REGIONALE E NODO FUNZIONALE DELL' AMBIENTE " (LEGGE 8.7.1986, N. 349 E ART. 18 LEGGE 1.3.1988, N. 67)	1.200.000.000		1.200.000.000	2/3/2/00/0/00/00

ENTRATA TIT. 02 CAT. 03 SEZ. 02

CAPITOLO		RESIDUI PRESUNTI	PREVISIONI DI COMPETENZA	PREVISIONI DI CASSA	CODICE E NOTE
numero	denominazione				
2793	ASSEGNAZIONE STATALE PER L'ATTUAZIONE DEL PROGRAMMA TRIENNALE 1994-1996 PER LA TUTELA AMBIENTALE - AREA BACINI IDROGRAFICI E MARE ADRIATICO (DELIB. C.I.P.E. 21/12/1993)		4.764.000.000	4.764.000.000	2/3/2/00/0/00/00
2794	ASSEGNAZIONE STATALE PER L'ATTUAZIONE DEL PROGRAMMA TRIENNALE 1994-1996 PER LA TUTELA AMBIENTALE - AREE URBANE (DELIB. C.I.P.E. 21/12/1993)		17.005.000.000	17.005.000.000	2/3/2/00/0/00/00
2795	ASSEGNAZIONE STATALE PER L'ATTUAZIONE DEL PROGRAMMA TRIENNALE 1994-1996 PER LA TUTELA AMBIENTALE - AREE AD ELEVATO RISCHIO DI CRISI AMBIENTALE (DELIB. C.I.P.E. 21/12/1993)		2.675.000.000	2.675.000.000	2/3/2/00/0/00/00
2796	ASSEGNAZIONE STATALE PER L'ATTUAZIONE DEL PROGRAMMA TRIENNALE 1994-1996 PER LA TUTELA AMBIENTALE - AREE NATURALI PROTETTE (DELIB. C.I.P.E. 21/12/1993)		297.000.000	297.000.000	2/3/2/00/0/00/00
2797	ASSEGNAZIONE STATALE PER L'ATTUAZIONE DEL PROGRAMMA TRIENNALE 1994-1996 PER LA TUTELA AMBIENTALE - AREA NAZIONALE (DELIB. C.I.P.E. 21/12/1993)		4.125.000.000	4.125.000.000	2/3/2/00/0/00/00
*	TOTALE SEZIONE 02	363.572.000.000	156.613.000.000	520.185.000.000	
	SEZIONE 03 ENTRATE DERIVANTI DA FONDI STATALI, FONDI COMUNITARI E DAL FONDO DI ROTAZIONE PER L'ATTUAZIONE DI DIRETTIVE COMUNITARIE				

ENTRATA TIT. 02 CAT. 03 SEZ. 03

CAPITOLO		RESIDUI PRESUNTI	PREVISIONI DI COMPETENZA	PREVISIONI DI CASSA	CODICE E NOTE
numero	denominazione				
2900	ASSEGNAZIONE DEL F.E.R.S. PER LA REALIZZAZIONE DEL PROGRAMMA VENETO DI CUI AL REG.TO C.E.E. N. 2052/88 - OBIETTIVO 2	2.508.000.000		2.508.000.000	2/3/3/00/0/00/00
2905	ASSEGNAZIONE DEL F.D.R. PER LA REALIZZAZIONE DEL PROGRAMMA VENETO DI CUI AL REG.TO C.E.E. N. 2052/88 - OBIETTIVO 2	7.088.000.000		7.088.000.000	2/3/3/00/0/00/00
2906	ASSEGNAZIONE DEL F.E.R.S. PER LA REALIZZAZIONE DEL PROGRAMMA VENETO DI CUI AL REG.TO C.E.E. N. 2052/88 - OBIETTIVO 2	7.950.000.000		7.950.000.000	2/3/3/00/0/00/00
2907	ASSEGNAZIONE DEL F.D.R. PER LA REALIZZAZIONE DEL PROGRAMMA VENETO DI CUI AL REG.TO C.E.E. N. 2052/88 - OBIETTIVO 2 SECONDA FASE	10.671.000.000		10.671.000.000	2/3/3/00/0/00/00
2908	ASSEGNAZIONE DEL F.S.E. PER LA REALIZZAZIONE DEL PROGRAMMA VENETO DI CUI AL REG.TO C.E.E. N. 2052/88 - OBIETTIVO 2 SECONDA FASE	1.000.000.000		1.000.000.000	2/3/3/00/0/00/00
2920	CONTRIBUTO DEL F.S.E. PER L'ATTUAZIONE DI CORSI DI FORMAZIONE PROFESSIONALE - REG.TO CEE N. 2052/88 - OBIETTIVI 3 E 4	10.000.000.000		10.000.000.000	2/3/3/00/0/00/00
2925	CONTRIBUTO DEL F.D.R. PER L'ATTUAZIONE DI CORSI DI FORMAZIONE PROFESSIONALE AI SENSI ART. 25 LEGGE N. 845/78 E LEGGE 16.4.1987, N. 183 - REG.TO CEE N. 2052/88 - OBIETTIVI 3 E 4	30.000.000.000		30.000.000.000	2/3/3/00/0/00/00
2940	ASSEGNAZIONE DEL F.S.E. PER LA REALIZZAZIONE DEL PROGRAMMA VENETO DI CUI AL REG.TO CEE N. 2052/88 - OBIETTIVO 5/B	5.000.000.000		5.000.000.000	2/3/3/00/0/00/00

ENTRATA TIT. 02.CAT. 03 SEZ. 03

CAPITOLO		RESIDUI PRESUNTI	PREVISIONI DI COMPETENZA	PREVISIONI DI CASSA	CODICE E NOTE
numero	denominazione				
2945	ASSEGNAZIONE DEL F.D.R. PER LA REALIZZAZIONE DEL PROGRAMMA VENETO DI CUI AL REG.TO CEE N. 2052/88 - OBIETTIVO 5/B	40.000.000.000		40.000.000.000	2/3/3/00/0/00/00
2950	ASSEGNAZIONE DEL F.E.R.S. PER LA REALIZZAZIONE DEL PROGRAMMA VENETO DI CUI AL REG.TO CEE N. 2052/88 - OBIETTIVO 5/B	20.000.000.000		20.000.000.000	2/3/3/00/0/00/00
2951	ASSEGNAZIONE DEL F.E.R.S. PER LA REALIZZAZIONE DEL PROGETTO "PERIFRA"	447.000.000		447.000.000	2/3/3/00/0/00/00
2952	ASSEGNAZIONE DEL F.D.R. PER LA REALIZZAZIONE DEL PROGETTO "PERIFRA"	400.000.000		400.000.000	2/3/3/00/0/00/00
2955	ASSEGNAZIONI F.E.O.G.A. PER L'ATTUAZIONE DEL PROGRAMMA VENETO DI CUI AL REG.TO CEE N. 2052/88 - OBIETTIVO 5/B	20.000.000.000		20.000.000.000	2/3/3/00/0/00/00
2957	ASSEGNAZIONE C.E.E. FERS PER LA REALIZZAZIONE DEL PROGRAMMA STRIDE DI CUI ALLA COMUNICAZIONE C (90) 1562	830.000.000		830.000.000	2/3/3/00/0/00/00
2959	ASSEGNAZIONE C.E.E. FSE PER LA REALIZZAZIONE DEL PROGRAMMA STRIDE DI CUI ALLA COMUNICAZIONE C (90) 1562	300.000.000		300.000.000	2/3/3/00/0/00/00
2960	ASSEGNAZIONE F.E.R.S. PER L'ATTUAZIONE DEL PROGRAMMA OPERATIVO INTERREG. DI CUI AL REG.TO C.E.E. N. 4253/88	700.000.000		700.000.000	2/3/3/00/0/00/00
2961	ASSEGNAZIONE DEL F.D.R. PER LA REALIZZAZIONE DEL PROGRAMMA STRIDE DI CUI ALLA COMUNICAZIONE C (90) 1562	1.300.000.000		1.300.000.000	2/3/3/00/0/00/00

ENTRATA TIT. 02 CAT. 03 SEZ. 03

numero	CAPITOLO		RESIDUI PRESUNTI	PREVISIONI DI COMPETENZA	PREVISIONI DI CASSA	CODICE E NOTE
	denominazione					
2965	ASSEGNAZIONE DEL F.D.R. (EX LEGGE N. 183/87) PER L'ATTUAZIONE DEL PROGRAMMA OPERATIVO INTERREG. DI CUI AL REG. TO C.E.E. N. 4253/88		1.000.000.000		1.000.000.000	2/3/3/00/0/00/00
2967	ASSEGNAZIONE DEL FERS PER LA REALIZZAZIONE DEL PROGRAMMA ENVIREG DI CUI ALLA COMUNICAZIONE CEE N. C(90) 115		10.000.000.000		10.000.000.000	2/3/3/00/0/00/00
2968	ASSEGNAZIONE DEL F.D.R. PER LA REALIZZAZIONE DEL PROGETTO ARSENALE DI CUI AL REGOLAMENTO COMUNITARIO 4254/88 ART.10		1.800.000.000		1.800.000.000	2/3/3/00/0/00/00
2969	ASSEGNAZIONE DEL F.E.R.S. PER LA REALIZZAZIONE DEL PROGETTO ARSENALE DI CUI AL REG. CEE N. 4254/88 ART.10		7.600.000.000		7.600.000.000	2/3/3/00/0/00/00
2970	ASSEGNAZIONI STATALI PER IL FINANZIAMENTO DEGLI INTERVENTI PREVISTI DAI REGOLAMENTI COMUNITARI IN AGRICOLTURA IN MATERIA DI AZIONI STRUTTURALI (EX ART. 5 LEGGE N. 752/86 E LEGGE 16.4.1987, N. 183)		20.000.000.000	23.423.000.000	43.423.000.000	2/3/3/00/0/00/00
2971	ASSEGNAZIONE DEL F.E.R.S. PER LA REALIZZAZIONE DEL PROGRAMMA COMUNITARIO RETEX		1.873.000.000	1.873.000.000	3.746.000.000	2/3/3/00/0/00/00
2972	ASSEGNAZIONE DEL F.D.R. PER LA REALIZZAZIONE DEL PROGRAMMA RETEX		900.000.000	1.552.000.000	2.452.000.000	2/3/3/00/0/00/00
2975	ASSEGNAZIONE DELLA C.E.E. PER L'ATTUAZIONE DEGLI INTERVENTI RELATIVI AL P.I.M. ACQUACOLTURA DI CUI AL REG. TO C.E.E. N. 2088 DEL 23.7.1985		13.000.000.000		13.000.000.000	2/3/3/00/0/00/00

ENTRATA TIT. 02 CAT. 03 SEZ. 03

numero	CAPITOLO		RESIDUI PRESUNTI	PREVISIONI DI COMPETENZA	PREVISIONI DI CASSA	CODICE E NOTE
	denominazione					
2977	ASSEGNAZIONE DELLA COMUNITA' EUROPEA PER INIZIATIVE COMUNI TARIE DI SPERIMENTAZIONE, ASSISTENZA TECNICA E SVILUPPO DI COLLABORAZIONE FRA REGIONI		700.000.000		700.000.000	2/3/3/00/0/00/00
2978	ASSEGNAZIONE DEL "LIFE" PER LA REALIZZAZIONE DEL PROGETTO HA BITAT DELTA PO		3.000.000.000		3.000.000.000	2/3/3/00/0/00/00
2979	ASSEGNAZIONE DELLA COMUNITA' EUROPEA DEL PROGRAMMA QUADRO PER LA RICERCA SCIENTIFICA E TECNOLOGICA		472.000.000		472.000.000	2/3/3/00/0/00/00
2980	ASSEGNAZIONE DELLO STATO PER L'ATTUAZIONE DEGLI INTERVENTI RELATIVI AL P.I.M. ACQUACOLTURA DI CUI AL REG. TO C.E.E. N. 2088 DEL 23.7.1985		29.000.000.000		29.000.000.000	2/3/3/00/0/00/00
2985	ASSEGNAZIONE DEL F.E.R.S. PER LA REALIZZAZIONE DEL PROGRAM-MA VENETO "RENAVAL"		3.000.000.000		3.000.000.000	2/3/3/00/0/00/00
2986	ASSEGNAZIONE DEL F.D.R. PER LA REALIZZAZIONE DEL PROGRAMMA VENETO "RENAVAL"		1.000.000.000		1.000.000.000	2/3/3/00/0/00/00
2995	ASSEGNAZIONI DELL'A.I.M.A. PER RIMBORSO DEGLI ONERI SOSTENUTI PER L'ESPLETAMENTO DELLE FUNZIONI AFFIDATE IN MATERIA DI APPLICAZIONE DEGLI INTERVENTI SUL MERCATO AGRICOLO		1.500.000.000	500.000.000	2.000.000.000	2/3/3/00/0/00/00
3000	ASSEGNAZIONE DEL F.E.R.S. PER LA REALIZZAZIONE DEL PROGRAM-MA DI CUI AL REGOLAMENTO CEE N. 2081/93 OB.2		10.000.000.000	16.410.000.000	26.410.000.000	2/3/3/00/0/00/00
3001	ASSEGNAZIONE DEL F.D.R. PER LA REALIZZAZIONE DEL PROGRAMMA DI CUI AL REGOLAMENTO C.E.E. N. 2081/93 OB.2		20.000.000.000	33.740.000.000	53.740.000.000	2/3/3/00/0/00/00 V. CAP. 84723/S

ENTRATA TIT. 02 CAT. 03 SEZ. 03



CAPITOLO		RESIDUI PRESUNTI	PREVISIONI DI COMPETENZA	PREVISIONI DI CASSA	CODICE E NOTE
numero	denominazione				
3002	ASSEGNAZIONE DEL F.S.E. PER LA REALIZZAZIONE DEL PROGRAMMA DI CUI AL REGOLAMENTO COMUNITARIO N. 2081/93 OB.2	5.100.000.000	5.100.000.000	10.200.000.000	2/3/3/00/0/00/00 V. CAP. 84725/S
3010	CONTRIBUTO DEL F.S.E. PER L'ATTUAZIONE DI CORSI DI FORMAZIONE PROFESSIONALE - REGOLAMENTO C.E.E. N. 2081/93 OB.3	25.410.000.000	31.079.000.000	56.489.000.000	2/3/3/00/0/00/00 V. CAP. 84727/S
3011	CONTRIBUTO DEL F.D.R. PER L'ATTUAZIONE DI CORSI DI FORMAZIONE PROFESSIONALE AI SENSI DELL'ART.25 DELLA LEGGE 845/78 E LEGGE 16.4.1987 N.183 - REGOLAMENTO C.E.E. N. 2081/93 OB.3	10.410.000.000	33.349.000.000	43.759.000.000	2/3/3/00/0/00/00 V. CAP. 84729/S
3012	CONTRIBUTO DEL F.S.E. PER L'ATTUAZIONE DI CORSI DI FORMAZIONE PROFESSIONALE -REGOLAMENTO C.E.E. N. 2081/93 -OB. 4	10.000.000.000	6.237.000.000	16.237.000.000	2/3/3/00/0/00/00 V. CAP. 84731/S
3013	CONTRIBUTO DEL F.D.R. PER L'ATTUAZIONE DI CORSI DI FORMAZIONE PROFESSIONALE AI SENSI DELL'ART. 25 LEGGE 845/78 E LEGGE 16.4.1987,N. 183 -REGOLAMENTO C.E.E. N.2081/93 OB. 4	10.000.000.000	4.851.000.000	14.851.000.000	2/3/3/00/0/00/00 V. CAP. 84733/S
3020	ASSEGNAZIONE DEL F.S.E. PER LA REALIZZAZIONE DI CUI AL REGOLAMENTO C.E.E. N. 2081/93 OB. 5B	6.630.000.000	6.630.000.000	13.260.000.000	2/3/3/00/0/00/00 V. CAP. 84735/S
3021	ASSEGNAZIONE DEL F.D.R. PER LA REALIZZAZIONE DEL PROGRAMMA DI CUI AL REGOLAMENTO C.E.E. N. 2081/93 OB. 5B	30.000.000.000	50.775.000.000	80.000.000.000	2/3/3/00/0/00/00 V. CAP. 84737/S
3022	ASSEGNAZIONE DEL F.E.R.S. PER LA REALIZZAZIONE DEL PROGRAMMA DI CUI AL REGOLAMENTO C.E.E. N. 2081/93 OB. 5B	10.000.000.000	16.185.000.000	26.185.000.000	2/3/3/00/0/00/00 V. CAP. 84739/S

ENTRATA TIT. 02 CAT. 03 SEZ. 03

CAPITOLO		RESIDUI PRESUNTI	PREVISIONI DI COMPETENZA	PREVISIONI DI CASSA	CODICE E NOTE
numero	denominazione				
3023	ASSEGNAZIONE F.E.O.G.A PER L'ATTUAZIONE DEL PROGRAMMA DI CUI AL REG. TO C.E.E. 2081/93 - OBIETTIVO 5B	10.000.000.000	18.675.000.000	28.675.000.000	2/3/3/00/0/00/00 V. CAP. 84741/S
	TOTALE SEZIONE 03	400.589.000.000	250.379.000.000	650.193.000.000	
4019	SEZIONE 05 ENTRATE DI PARTE CORRENTE DERIVANTI DA FONDO SANITARIO NAZIONALE  PROVENTI DERIVANTI DALLA RISCOSSIONE PER CONTRIBUTI SANITARI DA DESTINARE AL FINANZIAMENTO DEL FONDO SANITARIO DI PARTE CORRENTE AI SENSI DELL'ART. 1 LETT. 1) DELLA LEGGE 23.10.1992, N. 421	100.000.000.000	4.040.000.000.000	4.040.000.000.000	2/3/5/00/0/00/00
4020	QUOTA DEL FONDO COMUNE DESTINATA AL FINANZIAMENTO DELLA QUOTA REGIONALE DEL FONDO SANITARIO NAZIONALE DI PARTE CORRENTE DI CUI AL III COMMA ART. 52 DELLA LEGGE 23.12.78, N. 833		2.760.000.000.000	2.860.000.000.000	2/3/5/00/0/00/00
4021	QUOTA FONDO SANITARIO NAZIONALE DI PARTE CORRENTE PER IL FINANZIAMENTO DELL'ISTITUTO ZOOPROFILATTICO SPERIMENTALE DELLE VENEZIE AI SENSI DELL'ART. 12 - COMMA II PUNTO D) - DECRETO LEG. VO DI ATTUAZIONE DELLA LEGGE DELEGA 23.10.1992, N. 421		17.113.000.000	17.113.000.000	2/3/5/00/0/00/00
4040	QUOTA REGIONALE DEL FONDO SANITARIO NAZIONALE DI PARTE CORRENTE DESTINATA AL FINANZIAMENTO DEGLI ONERI DI AMMORTAMENTO DEI MUTUI CONTRATTI PER IL PARZIALE RIPIANO DEI DISAVANZI 1990 DELLE U.L.S.S. (ART.3 BIS -LETT. A - LEGGE 19.11.1990, N. 334)		183.771.000.000	183.771.000.000	2/3/5/00/0/00/00

ENTRATA TIT. 02 CAT. 03 SEZ. 05

numero	CAPITOLO		RESIDUI PRESUNTI	PREVISIONI DI COMPETENZA	PREVISIONI DI CASSA	CODICE E NOTE
	denominazione	SEZIONE				
*	TOTALE	SEZIONE 05	100.000.000.000	7.000.884.000.000	7.100.884.000.000	
	SEZIONE 06 ENTRATE IN CONTO CAPITALE DERIVANTI DAL FONDO SANITARIO NAZIONALE					
4520	QUOTA REGIONALE DEL FONDO SANITARIO NAZIONALE DI PARTE CAPITALE (ART. 52 LEGGE 23.12.78, N. 833)			24.000.000.000	24.000.000.000	2/3/6/00/0/00/00
4530	QUOTA DEL FONDO SANITARIO NAZIONALE DI PARTE INVESTIMENTO PER FINANZIAMENTO DELL'ISTITUTO ZOOPROFILATTICO SPERIMENTALE DELLE VENEZIE AI SENSI DELL'ART. 12 - COMMA II PUNTO D) DEL DECRETO LEG. VO DI ATTUAZIONE DELLA LEGGE DELEGA 23.10.92 N. 421			1.000.000.000	1.000.000.000	2/3/6/00/0/00/00
*	TOTALE	SEZIONE 06		25.000.000.000	25.000.000.000	
**	RIPILOGO	CATEGORIA 03				
**	SEZIONE	01	28.103.000.000	406.762.000.000	434.865.000.000	
**	SEZIONE	02	363.572.000.000	156.613.000.000	520.185.000.000	
**	SEZIONE	03	400.589.000.000	250.379.000.000	650.968.000.000	
**	SEZIONE	05	100.000.000.000	7.000.884.000.000	7.100.884.000.000	
**	SEZIONE	06		25.000.000.000	25.000.000.000	
**	TOTALE	CATEGORIA 03	892.264.000.000	7.839.638.000.000	8.731.127.000.000	
**	CATEGORIA 04 ENTRATE PER L'ESERCIZIO DELLE FUNZIONI DELEGATE					

ENTRATA TIT. 02 CAT. 04

CAPITOLO		RESIDUI PRESUNTI	PREVISIONI DI COMPETENZA	PREVISIONI DI CASSA	CODICE E NOTE
numero	denominazione				
5660	SEZIONE 02 ENTRATE IN CONTO CAPITALE PER L'ESERCIZIO DI FUNZIONI DELEGA TE		1.405.000.000	1.405.000.000	2/4/2/00/0/00/00
*	ASSEGNAZIONI DELLO STATO PER INTERVENTI IN CONTO INTERESSI NEL SETTORE ENERGETICO A NOR MA DELLA LEGGE 29.5.1982.N.308		1.405.000.000	1.405.000.000	
**	TOTALE SEZIONE 02		1.405.000.000	1.405.000.000	
**	RIEPILOGO CATEGORIA 04		1.405.000.000	1.405.000.000	
**	SEZIONE 02		1.405.000.000	1.405.000.000	
**	TOTALE CATEGORIA 04		1.405.000.000	1.405.000.000	
***	RIEPILOGO TITOLO 02	67.000.000.000	174.740.000.000	241.740.000.000	
***	CATEGORIA 01	349.029.000.000	3.000.000.000	352.029.000.000	
***	CATEGORIA 02	892.264.000.000	7.839.638.000.000	8.731.127.000.000	
***	CATEGORIA 03		1.405.000.000	1.405.000.000	
***	CATEGORIA 04		8.018.783.000.000	9.326.301.000.000	
***	TOTALE TITOLO 02	1.308.293.000.000	8.018.783.000.000	9.326.301.000.000	

ENTRATA TIT. 02 CAT. 04 SEZ. 02

CAPITOLO		RESIDUI PRESUNTI	PREVISIONI DI COMPETENZA	PREVISIONI DI CASSA	CODICE E NOTE
numero	denominazione				
	TITOLO 03 ENTRATE DERIVANTI DA RENDITE PATRIMONIALI, DA UTILI DI ENTI E DI AZIENDE REGIONALI				
	CATEGORIA 01 VENDITA DI BENI E SERVIZI RESI DALLA REGIONE				
	SEZIONE 01 PROVENTI DI SERVIZI RESI DAL LA REGIONE				
6020	UFFICI REGIONALI DECENTRATI PROVENTI PER PRESTAZIONI NELLO ESCLUSIVO INTERESSE PRIVATO		10.000.000	10.000.000	3/1/1/00/0/00/00
6050	PROVENTI DERIVANTI DALL'ATTIVITA' DELLA SEGRETERIE DELLE COM MISSIONI PROVINCIALI PER L'AR TIGIANATO ( ART.18 L.R. 31.12. 1987, N. 67)		10.000.000	10.000.000	3/1/1/00/0/00/00
6060	PROVENTI DERIVANTI DALL'EROGA ZIONE A TARIFFAZIONE DI SERVI ZI DEL CENTRO SPERIMENTALE PER L'IDROLOGIA E LA METEOROLOGIA DI TEOLO		100.000.000	100.000.000	3/1/1/00/0/00/00
6062	PROVENTI DERIVANTI DALL'EROGA ZIONE A TARIFFAZIONE DI SERVI ZI DEL CENTRO SPERIMENTALE NE VE E VALANGHE DI ARABBA		50.000.000	50.000.000	3/1/1/00/0/00/00
	TOTALE SEZIONE 01		170.000.000	170.000.000	
	SEZIONE 02 VENDITA DI BENI				

ENTRATA TIT. 03 CAT. 01 SEZ. 02

CAPITOLO		RESIDUI PRESUNTI	PREVISIONI DI COMPETENZA	PREVISIONI DI CASSA	CODICE E NOTE
numero	denominazione				
6100	PROVENTI DERIVANTI DAGLI ABBONAMENTI E DALLA VENDITA DEL BOLLETTINO UFFICIALE DELLA REGIONE (L.R. 8.5.1989, N.14)		1.000.000.000	1.000.000.000	3/1/2/00/0/00/00
6110	PROVENTI DERIVANTI DALLA VENDITA DEL BOLLETTINO UFFICIALE DELLA REGIONE VENETO E DA INIZIATIVE PUBBLICITARIE NELLO STESSO (L.R. 8.5.1989, N. 14)		500.000.000	500.000.000	3/1/2/00/0/00/00
6120	PROVENTI DERIVANTI DAL CONCORSO NELLA SPESA PER LA FORMAZIONE DELLA CARTA TECNICA REGIONALE E DELLA CARTA GEOMORFOLOGICA REGIONALE (L.R. 16.7.1976, N. 28)		150.000.000	150.000.000	3/1/2/00/0/00/00
6130	PROVENTI DERIVANTI DALLA VENDITA E DA INSERZIONI PUBBLICITARIE SU RIVISTE, PERIODICI ED ALTRE INIZIATIVE EDITORIALI DELLA GIUNTA REGIONALE (L.R. 10.1.1984, N.5)		10.000.000	10.000.000	3/1/2/00/0/00/00
6150	PROVENTI DERIVANTI DALLA VENDITA DI PIANTINE FORESTALI		250.000.000	250.000.000	3/1/2/00/0/00/00
•	TOTALE SEZIONE 02		1.910.000.000	1.910.000.000	
••	RIEPILOGO CATEGORIA 01		170.000.000	170.000.000	
••	SEZIONE 01		1.910.000.000	1.910.000.000	
••	SEZIONE 02		2.080.000.000	2.080.000.000	
••	TOTALE CATEGORIA 01				
••	CATEGORIA 02 RENDITE PATRIMONIALI E PROVENTI DEL DEMANIO				

ENTRATA TIT. 03 CAT. 02

CAPITOLO		RESIDUI PRESUNTI	PREVISIONI DI COMPETENZA	PREVISIONI DI CASSA	CODICE E NOTE
numero	denominazione				
	SEZIONE 01 FITTI (O REDDITI DI TERRENI E FABBRICATI)				
6210	FITTI ATTIVI		500.000.000	500.000.000	3/2/1/00/0/00/00
*	TOTALE SEZIONE 01		500.000.000	500.000.000	
	SEZIONE 04 INTERESSI ATTIVI DA ALTRI SOG GETTI				
6510	INTERESSI ATTIVI SU FONDO DI CASSA REGIONALE		1.500.000.000	1.500.000.000	3/2/4/00/0/00/00
6520	INTERESSI ATTIVI E DIVIDENDI SU TITOLI, DEPOSITI A GARANZIA E PARTECIPAZIONI AZIONARIE		100.000.000	100.000.000	3/2/4/00/0/00/00
*	TOTALE SEZIONE 04		1.600.000.000	1.600.000.000	
	SEZIONE 05 CANONI				
6610	PROVENTI DA CONCESSIONI SU BE NI DEMANIALI E PATRIMONIALI		600.000.000	600.000.000	3/2/5/00/0/00/00
*	TOTALE SEZIONE 05		600.000.000	600.000.000	
**	RIEPILOGO CATEGORIA 02				
**	SEZIONE 01		500.000.000	500.000.000	
**	SEZIONE 04		1.600.000.000	1.600.000.000	
**	SEZIONE 05		600.000.000	600.000.000	
**	TOTALE CATEGORIA 02		2.700.000.000	2.700.000.000	

ENTRATA T.J.T. 03 CAT. 02 SEZ. 05

CARTOLO		RESIDUI PRESUNTI	PREVISIONI DI COMPETENZA	PREVISIONI DI CASSA	CODICE E NOTE
numero	denominazione				
7512	CATEGORIA 04 ENTRATE DIVERSE SEZIONE 04 TRASFERIMENTI DA REGIONI, COMU NI, PROVINCE E DA ALTRI ENTI E GESTIONI REGIONALI E LOCALI  RIMBORSO DA PARTE DELL'ULS N.5 OZIERI (SS) DEI COSTI SOSTENU- TI PER UNITA', EMASIE INVIATE DALLE ULSS DEL VENETO (DGR 594 DEL 15 FEBBRAIO 1993) * TOTALE SEZIONE 04		500.000.000 ----- 500.000.000 =====	500.000.000 ----- 500.000.000 =====	3/4/4/00/0/00/00
7830	SEZIONE 08 TRASFERIMENTI DA FAMIGLIE  PROVENTI DERIVANTI DALLE INFRA ZIONI GIA' PUNIBILI CON AMMEN- DA E DEPENALIZZAZIONE AI SEN- SI DELLA LEGGE 24.12.1975, N.7 * TOTALE SEZIONE 08		50.000.000 ----- 50.000.000 =====	50.000.000 ----- 50.000.000 =====	3/4/8/00/0/00/00
7905	SEZIONE 09 TRASFERIMENTI DA IMPRESE  ENTRATE DERIVANTI DA INFRAZIO NI ALLE NORME TRIBUTARIE		2.000.000.000 ----- 2.000.000.000 =====	2.000.000.000 ----- 2.000.000.000 =====	3/4/9/00/0/00/00
7915	PROVENTI DERIVANTI DALLE INFRA ZIONI ALLE NORME CONTENUTE NEL LA L.R. 7.9.1982, N.44 IN MATE RIA DI CAVE E TORBIERE		50.000.000 ----- 50.000.000 =====	50.000.000 ----- 50.000.000 =====	3/4/9/00/0/00/00

ENTRATA TIT. 03 CAT. 04 SEZ. 09



CAPITOLO		RESIDUI PRESUNTI	PREVISIONI DI COMPETENZA	PREVISIONI DI CASSA	CODICE E NOTE
numero	denominazione				
7940	PROVENTI DERIVANTI DALLE SANZIONI AMMINISTRATIVE PER TRA SGRESSIONE ALLE NORME RELATIVE ALLA DISCIPLINA DELL'ARTI GIANATO (ART. 12 L.R. 31.12.1987, N. 67)		50.000.000	50.000.000	3/4/9/00/0/00/00
7942	PROVENTI DERIVANTI DA INFRAZIONI ALLE NORME IN MATERIA DI TARTUFIGLICULTURA (ART. 13 L.R. 28.6.1988, N. 30)		5.000.000	5.000.000	3/4/9/00/0/00/00
*	TOTALE SEZIONE 09		2.105.000.000	2.105.000.000	
**	RIEPILOGO CATEGORIA 04		500.000.000	500.000.000	
**	SEZIONE 04		50.000.000	50.000.000	
**	SEZIONE 08		2.105.000.000	2.105.000.000	
**	SEZIONE 09		2.655.000.000	2.655.000.000	
**	TOTALE CATEGORIA 04				
	CATEGORIA 06 RECUPERI E RIMBORSI				
	SEZIONE 01 RECUPERI E RIMBORSI DA ENTI DEL SETTORE PUBBLICO ALLARGATO				
8250	RECUPERO DI SOMME DALLE AZIENDE DI TRASPORTO PUBBLICO LOCALE PER MAGGIORI EROGAZIONI EFFETTUATE SUL FONDO NAZIONALE TRASPORTI AI SENSI DELL'ART. 6, COMMA 2, DELLA LEGGE N. 151/81		2.022.000.000	2.022.000.000	3/6/1/00/0/00/00
*	TOTALE SEZIONE 01		2.022.000.000	2.022.000.000	

ENTRATA TIT. 03 CAT. 06 SEZ. 01

CAPITOLO		RESIDUI PRESUNTI	PREVISIONI DI COMPETENZA	PREVISIONI DI CASSA	CODICE E NOTE
numero	denominazione				
	SEZIONE 02 RECUPERI E RIMBORSI DA ALTRI SOGETTI				
8310	RIMBORSI ED INTROITI DIVERSI		8.000.000.000	8.000.000.000	3/6/2/00/0/00/00
8315	INTROITO DI SOMME RECUPERATE A SEGUITO DI CONDANNA DELLA PARTE AVVERSA SOCCOMBENTE AI SENSI DEL R.D. 27.11.33, N.1578 (ART. 48 L.R. 3.5.1988, N. 25)		5.000.000	5.000.000	3/6/2/00/0/00/00
8340	RIMBORSO I.V.A. A CREDITO		100.000.000	100.000.000	3/6/2/00/0/00/00
8370	RECUPERO DALL'ESAV DI SOMME NON UTILIZZATE SU FINANZIAMEN- TI CONCESSI DALLA REGIONE PER ATTIVITA' DI RICERCA E SPERI- MENTAZIONE(L.R.31.5.1993, N.14)		1.800.000.000	1.800.000.000	3/6/2/00/0/00/00
8380	RECUPERO DALLA PROVINCIA DI RO- VIGO DI SOMME NON UTILIZZATE SU FINANZIAMENTI CONCESSI DAL LA REGIONE		2.000.000.000	2.000.000.000	3/6/2/00/0/00/00
*	TOTALE SEZIONE 02		11.905.000.000	11.905.000.000	
**	RIEPILOGO CATEGORIA 06				
**	SEZIONE 01		2.022.000.000	2.022.000.000	
**	SEZIONE 02		11.905.000.000	11.905.000.000	
**	TOTALE CATEGORIA 06		13.927.000.000	13.927.000.000	

ENTRATA TIT. 03 CAT. 06 SEZ. 02

CAPITOLO		RESIDUI PRESUNTI	PREVISIONI DI COMPETENZA	PREVISIONI DI CASSA	CODICE E NOTE
numero	denominazione				
***	RIEPILOGO TITOLO 03				
***	CATEGORIA 01		2.080.000.000	2.080.000.000	
***	CATEGORIA 02		2.700.000.000	2.700.000.000	
***	CATEGORIA 04		2.655.000.000	2.655.000.000	
***	CATEGORIA 06		13.927.000.000	13.927.000.000	
	TOTALE TITOLO 03		21.362.000.000	21.362.000.000	
			=====	=====	

ENTRATA TIT. 03 CAT. 06 SEZ. 02

numero	CAPITOLO		RESIDUI PRESUNTI	PREVISIONI DI COMPETENZA	PREVISIONI DI CASSA	CODICE E NOTE
	denominazione					
8616	TITOLO 04 ENTRATE DERIVANTI DA ALIENAZIONI NEI BENI PATRIMONIALI, DA TRASFERIMENTI DI CAPITALE E RIMBORSI DI CREDITI CATEGORIA 01 ALIENAZIONE DI BENI E DIRITTI PATRIMONIALI ED AFFRANCAZIONE DA CANONI			8.000.000.000	8.000.000.000	4/1/0/00/0/00/00
••	PROVENTI DA ALIENAZIONE DEL PATRIMONIO IMMOBILIARE					
••	RIEPILOGO CATEGORIA 01			8.000.000.000	8.000.000.000	
	TOTALE CATEGORIA 01			8.000.000.000	8.000.000.000	
9255	CATEGORIA 03 RIMBORSO DI CREDITI E DI ANTICIPAZIONI SEZIONE 02 AZIENDE REGIONALIZZATE, PROVINCIALIZZATE, MUNICIPALIZZATE			130.000.000	130.000.000	4/3/2/00/0/00/00
9265	QUOTA CAPITALE MUTUI DI CUI ALL'ART. 21 DELLA LEGGE 6.3.1958 N.243 "ENTE PER LE VILLE VENETE" (LEGGE 26.5.1978, N.222) RECUPERO DELLE ANTICIPAZIONI FINANZIARIE CONCESSE ALLE U.L.S.S. E ALLE AZIENDE OSPEDALIERE SUL FONDO DI ROTAZIONE PER LA REALIZZAZIONE DI PROGETTI D'INVESTIMENTO (ART. 9 L.R. 14.9.94, N. 55)			10.000.000.000	10.000.000.000	4/3/2/00/0/00/00
•	TOTALE SEZIONE 02			10.130.000.000	10.130.000.000	

ENTRATA TIT. 04 CAT. 03 SEZ. 02

CAPITOLO		RESIDUI PRESUNTI	PREVISIONI DI COMPETENZA	PREVISIONI DI CASSA	CODICE E NOTE
numero	denominazione				
**	RIPILOGO CATEGORIA 03				
**	SEZIONE 02		10.130.000.000	10.130.000.000	
**	TOTALE CATEGORIA 03		10.130.000.000	10.130.000.000	
***	RIPILOGO TITOLO 04				
***	CATEGORIA 01		8.000.000.000	8.000.000.000	
***	CATEGORIA 03		10.130.000.000	10.130.000.000	
	TOTALE TITOLO 04		18.130.000.000	18.130.000.000	

ENTRATA TIT. 04 CAT. 03 SEZ. 02

CAPITOLO		RESIDUI PRESUNTI	PREVISIONI DI COMPETENZA	PREVISIONI DI CASSA	CODICEE NOTE
numero	denominazione				
	TITOLO 05 ENTRATE DERIVANTI DA MUTUI, PRESTITI O DA ALTRE OPERAZIONI CREDITIZIE CATEGORIA 01 MUTUI				
9610	ASSUNZIONE DI MUTUI PER IL FI NANZIAMENTO DI SPESE DI INVE STIMENTO ATTINENTI ALLA REALIZ ZAZIONE DI PIANI DI SVILUPPO	1.000.000.000.000	73.870.000.000	273.870.000.000	5/1/0/00/0/00/00
9624	ENTRATA DERIVANTE DALLA CONTRA ZIONE DI MUTUI PER IL FINANZIA MENTO DI INTERVENTI PER LA RI STRUTTURAZIONE EDILIZIA E L'AM MODERNAMENTO TECNOLOGICO DEL PATRIMONIO SANITARIO PUBBLICO -PREVENZIONE COLLETTIVA - (ART. 20 LEGGE 11.3.1988, N.67)		10.000.000.000	10.000.000.000	5/1/0/00/0/00/00
9625	ENTRATA DERIVANTE DALLA CONTRA ZIONE DI MUTUI PER IL FINANZIA MENTO DI INTERVENTI PER LA RI STRUTTURAZIONE EDILIZIA E L'AM MODERNAMENTO TECNOLOGICO DEL PATRIMONIO SANITARIO PUBBLICO - SERVIZI TERRITORIALI - (ART. 20 LEGGE 11.3.1988, N.67)		6.000.000.000	6.000.000.000	5/1/0/00/0/00/00
9626	ENTRATA DERIVANTE DALLA CONTRA ZIONE DI MUTUI PER IL FINANZIA MENTO DI INTERVENTI PER LA RI STRUTTURAZIONE EDILIZIA E L'AM MODERNAMENTO TECNOLOGICO DEL PATRIMONIO SANITARIO PUBBLICO - RESIDENZE SANITARIE ASSISTEN ZIALI - (ART. 20 L. 11.3.1988, N. 67)		150.000.000.000	150.000.000.000	5/1/0/00/0/00/00

ENTRATA TIT. 05 CAT. 01

numero	CAPITOLO		RESIDUI PRESUNTI	PREVISIONI DI COMPETENZA	PREVISIONI DI CASSA	CODICE E NOTE
	denominazione					
9627	ENTRATA DERIVANTE DALLA CONTRAZIONE DI MUTUI PER IL FINANZIAMENTO DI INTERVENTI PER LA RISTRUTTURAZIONE EDILIZIA E L'AMMODERNAMENTO TECNOLOGICO DEL PATRIMONIO SANITARIO PUBBLICO - OPERE E TECNOLOGIE NEGLI OSPEDALI - (ART. 20 LEGGE 11.3.1988, N. 67)		120.000.000.000	120.000.000.000	120.000.000.000	5/1/0/00/0/00/00
9628	ENTRATA DERIVANTE DALLA CONTRAZIONE DI MUTUI PER IL FINANZIAMENTO DI INTERVENTI PER LA RISTRUTTURAZIONE EDILIZIA E L'AMMODERNAMENTO TECNOLOGICO DEL PATRIMONIO SANITARIO PUBBLICO - SERVIZI GENERALI - (ART. 20 LEGGE 11.3.1988, N. 67)		15.000.000.000	15.000.000.000	15.000.000.000	5/1/0/00/0/00/00
9634	ASSUNZIONE DI MUTUI A PARZIALE RIPIANO DEI DISAVANZI 1987, 1988, 1989 E 1991 DELLE U.L.S.S. (D.L. 15.9.1990, N. 262, CONVERTITO NELLA LEGGE 19.11.90, N. 334)		171.000.000.000	171.000.000.000	171.000.000.000	5/1/0/00/0/00/00
9643	ASSUNZIONE DI MUTUI PER IL RIPIANO DELLA MAGGIORE SPESA SANITARIA ANNO 1991 AI SENSI DELL'ART. 1 DELLA LEGGE 18.3.1993, N.67		170.000.000.000	170.000.000.000	170.000.000.000	5/1/0/00/0/00/00
**	RIEPILOGO CATEGORIA 01		1.000.000.000.000	715.870.000.000	915.870.000.000	
**	TOTALE CATEGORIA 01		1.000.000.000.000	715.870.000.000	915.870.000.000	
	CATEGORIA 02 ANTICIPAZIONI E ALTRE OPERAZIONI DI CREDITO A BREVE TERMINE					
	SEZIONE 01 ANTICIPAZIONI DI CASSA E ALTRE OPERAZIONI DI CREDITO A BREVE TERMINE					

ENTRATA TIT. 05 CAT. 02 SEZ. 01

CAPITOLO		RESIDUI PRESUNTI	PREVISIONI DI COMPETENZA	PREVISIONI DI CASSA	CODICE E NOTE
numero	denominazione				
9710	ANTICIPAZIONI DI CASSA DA PAR TE DEL TESORIERE		90.000.000.000	90.000.000.000	5/2/1/00/0/00/00
*	TOTALE SEZIONE 01		90.000.000.000	90.000.000.000	
**	RIEPILOGO CATEGORIA 02		90.000.000.000	90.000.000.000	
**	SEZIONE 01		90.000.000.000	90.000.000.000	
**	TOTALE CATEGORIA 02		90.000.000.000	90.000.000.000	
***	RIEPILOGO TITOLO 05	1.000.000.000.000	715.870.000.000	915.870.000.000	
***	CATEGORIA 01		90.000.000.000	90.000.000.000	
***	CATEGORIA 02		805.870.000.000	1.005.870.000.000	
	TOTALE TITOLO 05	1.000.000.000.000	805.870.000.000	1.005.870.000.000	

ENTRATA TIT. 05 CAT. 02 SEZ. 01



CAPITOLO		RESIDUI PRESUNTI	PREVISIONI DI COMPETENZA	PREVISIONI DI CASSA	CODICE E NOTE
numero	denominazione				
8805	TITOLO 06 ENTRATE PER CONTABILITA' SPE CIALI CATEGORIA 01 PARTITE DI GIRO SEZIONE 01 RITENUTE PREVIDENZIALI ED AS SISTENZIALI A CARICO DEL PERSO NALE  RITENUTE SU COMPETENZE ED ASSE GNI CORRISPOSTI AL PERSONALE DELLA REGIONE PER CONTRIBUTI PREVIDENZIALI E ASSISTENZIALI  TOTALE SEZIONE 01  SEZIONE 02 PRELEVAMENTO DAL CONTO CORREN TE ACCESSO PRESSO LA TESORERIA CENTRALE DELLO STATO  8815 PRELIEVO SOMME DAL C/C ACCESSO PRESSO LA TESORERIA CENTRALE DELLO STATO (ART.31 LEGGE 5. 8.1978, N.468)  8817 PRELIEVO SOMME DAL C/C ACCESSO PRESSO LA TESORERIA CENTRALE DELLO STATO - FONDI SANITARI  8818 PRELIEVO SOMME DAL C/C ACCESSO PRESSO LA TESORERIA CENTRALE DELLO STATO -RISORSE COMUNITA' EUROPEA-  8819 PRELIEVO SOMME DAL C/C ACCESSO PRESSO LA TESORERIA CENTRALE DELLO STATO PER ANTICIPAZIONI MENSILI DA PARTE DELLO STATO DI CONTRIBUTI SANITARI E DI QUOTE REGIONALI DEL F.S.N. DI PARTE CORRENTE (ART. 11 -COMMA 17 - DEL DECRETO LEGISLATIVO 30.12.1992 N. 502	500.000.000	16.000.000.000	16.500.000.000	6/1/1/00/0/00/00
		500.000.000	16.000.000.000	16.500.000.000	
8815		609.065.000.000	3.000.000.000.000	3.609.065.000.000	6/1/2/00/0/00/00
8817			13.000.000.000.000	13.000.000.000.000	6/1/2/00/0/00/00
8818			400.000.000.000	400.000.000.000	6/1/2/00/0/00/00
8819			10.000.000.000.000	10.000.000.000.000	6/1/2/00/0/00/00

ENTRATA TIT. 06 CAT. 01 SEZ. 02

CAPITOLO		RESIDUI PRESUNTI	PREVISIONI DI COMPETENZA	PREVISIONI DI CASSA	CODICE E NOTE
numero	denominazione				
•	TOTALE SEZIONE 02	609.065.000.000	26.400.000.000.000	27.009.065.000.000	
	SEZIONE 03 ALTRE PARTITE DI GIRO				
9825	RITENUTE DIVERSE PER CONTO TERZI OPERATE SU EMOLUMENTI CORRI SPOSTI AL PERSONALE DIPENDENTE		4.000.000.000	4.000.000.000	6/1/3/00/0/00/00
9826	RITENUTE ERARIALI OPERATE SU EMOLUMENTI CORRI SPOSTI AL PERSONALE DIPENDENTE E SU COMPENSI A TERZI		30.000.000.000	30.000.000.000	6/1/3/00/0/00/00
9830	RIMBORSO ACCONTI DI PENSIONE AL PERSONALE DIPENDENTE COLLOCATO A RIPOSO	500.000.000	200.000.000	700.000.000	6/1/3/00/0/00/00
9832	RECUPERO DALL'I.N.A.D.E.L. DEL PREMIO DI FINE SERVIZIO ANTICI PATO AL PERSONALE CESSATO DAL SERVIZIO (L.R. 29.6.1981, N.38)	3.500.000.000	8.000.000.000	11.500.000.000	6/1/3/00/0/00/00
9835	ENTRATE PER CONTO DI TERZI	10.000.000.000	35.000.000.000	45.000.000.000	6/1/3/00/0/00/00
9840	DEPOSITI CAUZIONALI DIVERSI		50.000.000	50.000.000	6/1/3/00/0/00/00
9845	DEPOSITI PER SPESE CONTRATTUALI E D'ASTA		10.000.000	10.000.000	6/1/3/00/0/00/00
9865	RIVERSAMENTO SOMME RESIDUE SULLE ASSEGNAZIONI DISPOSTE A FAVORE DEGLI ENTI O CASSE MUTUALISTICHE PER LE FUNZIONI SANI TARIE DALL'1.1.79 AL 30.6.80 AI SENSI DELLA LEGGE 23.12.78, N.833		100.000.000	100.000.000	6/1/3/00/0/00/00
•	TOTALE SEZIONE 03	14.000.000.000	77.360.000.000	91.360.000.000	

ENTRATA TIT. 06 CAT. 01 SEZ. 03

CAPITOLO		RESIDUI PRESUNTI	PREVISIONI DI COMPETENZA	PREVISIONI DI CASSA	CODICE E NOTE
numero	denominazione				
**	RIEPILOGO CATEGORIA 01				
**	SEZIONE 01	500.000.000	16.000.000.000	16.500.000.000	
**	SEZIONE 02	609.065.000.000	26.400.000.000.000	27.009.065.000.000	
**	SEZIONE 03	14.000.000.000	77.360.000.000	91.360.000.000	
**	TOTALE CATEGORIA 01	623.565.000.000	26.493.360.000.000	27.116.925.000.000	
***	RIEPILOGO TITOLO 06				
***	CATEGORIA 01	623.565.000.000	26.493.360.000.000	27.116.925.000.000	
***	TOTALE TITOLO 06	623.565.000.000	26.493.360.000.000	27.116.925.000.000	

ENTRATA TIT. 06 CAT. 01 SEZ. 03

CAPITOLO		RESIDUI PRESUNTI	PREVISIONI DI COMPETENZA	PREVISIONI DI CASSA	CODICE E NOTE
numero	denominazione				
****	RIEPILOGO GENERALE ENTRATA				
	SALDO FINANZ. POSITIVO PRESUNTO		1.407.713.000.000	1.000.000.000	
	FONDO INIZIALE CASSA PRESUNTO				
	TITOLO 01	30.100.000.000	944.834.000.000	974.934.000.000	
	ENTRATE DERIVANTI DA TRIBUTI PROPRI DELLA REGIONE, DAL GET TITO DI TRIBUTI ERARIALE O DI QUOTE DI ESSO DEVOLUTE ALLA RE GIONE STESSA A TITOLO DI RIPAR TIZIONE DEL FONDO COMUNE				
	TITOLO 02	1.308.293.000.000	8.018.783.000.000	9.326.301.000.000	
	ENTRATE DERIVANTI DA CONTRIBU TI ED ASSEGNAZIONI DELLO STATO ED IN GENERE DA TRASFERIMENTI DI FONDI DAL BILANCIO STATALE ANCHE IN RAPPORTO ALL'ESERCIZIO ZIO DI FUNZIONI DELEGATE				
	TITOLO 03		21.362.000.000	21.362.000.000	
	ENTRATE DERIVANTI DA RENDITE PATRIMONIALI, DA UTILI DI ENTI E DI AZIENDE REGIONALI				
	TITOLO 04		18.130.000.000	18.130.000.000	
	ENTRATE DERIVANTI DA ALIENAZIO NE DI BENI PATRIMONIALI, DA TRA SFERIMENTI DI CAPITALE E RIM BORSI DI CREDITI				
	TITOLO 05	1.000.000.000.000	805.870.000.000	1.005.870.000.000	
	ENTRATE DERIVANTI DA MUTUI; PRESTITI O DA ALTRE OPERAZIONI CREDITIZIE				
	TITOLO 06	623.565.000.000	26.493.360.000.000	27.116.925.000.000	
	ENTRATE PER CONTABILITA' SPE CIALI				

CAPITOLO		RESIDUI PRESUNTI	PREVISIONI DI COMPETENZA	PREVISIONI DI CASSA	CODICE E NOTE
numero	denominazione				
****	TOTALE GENERALE ENTRATA	2.961.958.000.000 =====	37.710.052.000.000 -----	38.464.522.000.000 -----	

**Tabella n. 2**

**Stato di previsione della spesa**



CAPITOLO		RESIDUI PRESUNTI	PREVISIONI DI COMPETENZA	PREVISIONI DI CASSA	CODICE E NOTE
numero	denominazione				
	TITOLO 01 ORGANI, STRUTTURE E SERVIZI DEL L'AMMINISTRAZIONE GENERALE				
	CATEGORIA 01 ORGANI, STRUTTURE E SERVIZI DEL L'AMMINISTRAZIONE GENERALE				
	SEZIONE 01 SPESE PER IL CONSIGLIO REGIONA LE				
10	SPESE PER LE INDENNITA' DI CA RICA E DI MISSIONE SPETTANTI AI COMPONENTI DEL CONSIGLIO RE GIONALE (LL. RR. 21.1.1972 N. 6, 25.1.1973, N. 6 E SUCCESSIVE MO DIFICAZIONI)	9.796.000.000	9.796.000.000	9.796.000.000	1/1/1/10/1/01/01 ELENCO 1 - SPESE OBBLIGATORIE
20	SPESE DI RAPPRESENTANZA, MANI FESTAZIONI E CELEBRAZIONI PUB BLICHE	815.000.000	815.000.000	815.000.000	1/1/1/10/1/01/01
30	PROVVIDENZE E CONTRIBUTI PER IL FUNZIONAMENTO DEI GRUPPI CONSILIARI (L.R. 27.11.1984 N. 56)	4.347.000.000	4.347.000.000	4.347.000.000	1/1/1/10/1/01/01 ELENCO 1 - SPESE OBBLIGATORIE
40	SPESE PER IL CONFERIMENTO DI CONSULENZE A SOGGETTI ESTRANEI ALL'AMMINISTRAZIONE REGIONALE E PER L'ORGANIZZAZIONE DEI CON VEGNI DI STUDIO SU PROBLEMI RE GIONALI (L.R. 25.1.1973, N. 5)	600.000.000	600.000.000	600.000.000	1/1/1/42/1/01/01
50	SPESE POSTALI, TELEFONICHE, DI CANCELLERIA, DI RESOCONTAZIONE DI STAMPA, DI DOCUMENTAZIONE, BIBLIOTECA, ED IN GENERE DI E- CONOMATO, SPESE PER ATTREZZATU RE ED ARREDAMENTO	10.052.000.000	10.052.000.000	10.052.000.000	1/1/1/41/1/01/01 ELENCO 1 - SPESE OBBLIGATORIE

SPESA TIT. 01 CAT. 01 SEZ. 01



numero	CAPITOLO		RESIDUI PRESUNTI	PREVISIONI DI COMPETENZA	PREVISIONI DI CASSA	CODICE E NOTE
	denominazione					
60	SPESE PER IL PERSONALE ADDETTO AL CONSIGLIO REGIONALE			10.840.000.000	10.840.000.000	1/1/1/21/1/01/01 ELENCO 1 - SPESE OBBLIGATORIE
•	TOTALE SEZIONE 01			36.450.000.000	36.450.000.000	
	SEZIONE 02 SPESE PER GLI ORGANI DI CONTROLLO		170.000.000	910.000.000	1.080.000.000	1/1/1/41/1/01/01 ELENCO 1 - SPESE OBBLIGATORIE
1010	INDENNITA' E RIMBORSO SPESE DI VIAGGIO AI COMPONENTI IL COMITATO E LE SEZIONI DI CONTROLLO (L.R.28.6.1974.N.35)		170.000.000	910.000.000	1.080.000.000	
•	TOTALE SEZIONE 02					
	SEZIONE 03 SPESE PER LA GIUNTA ED I SERVIZI GENERALI DELLA REGIONE			410.000.000	410.000.000	1/1/1/10/1/01/01 ELENCO 1 - SPESE OBBLIGATORIE
2100	INDENNITA' AL PRESIDENTE E AI MEMBRI DELLA GIUNTA REGIONALE (L.R. 21.1.1972, N. 6)			410.000.000	410.000.000	
2110	INDENNITA' DI TRASFERTA E RIMBORSO SPESE PER LA PARTECIPAZIONE ALLE ATTIVITA' DI ISTITUZIONI DEI MEMBRI DELLA GIUNTA REGIONALE (L.R. 21.1.1972.N.6; 25.1.1973, N.6 E SUCCESSIVE MODIFICAZIONI)		44.000.000	320.000.000	364.000.000	1/1/1/10/1/01/01 ELENCO 1 - SPESE OBBLIGATORIE
	FONDO DI RAPPRESENTANZA A DISPOSIZIONE DELLA PRESIDENZA DELLA GIUNTA REGIONALE			30.000.000	30.000.000	
2120	SPESE DI OSPITALITA', DI RAPPRESENTANZA, RICEVIMENTI ECC. PER ESIGENZE DI INTERESSE DELLA REGIONE NONCHE' PER LO SVOLGIMENTO DELLE SEDUTE DI GIUNTA		70.000.000	200.000.000	270.000.000	1/1/1/10/1/01/01 ELENCO 1 - SPESE OBBLIGATORIE
•	TOTALE SEZIONE 03			960.000.000	1.074.000.000	

SPESA TIT. 01 CAT. 01 SEZ. 03

numero	CAPITOLO		RESIDUI PRESUNTI	PREVISIONI DI COMPETENZA	PREVISIONI DI CASSA	CODICE E NOTE
	denominazione					
3002	SEZIONE 04 SPESE PER GLI AFFARI ISTITUZIONALI		200.000.000	480.000.000	680.000.000	1/1/1/42/1/01/01 ELENCO 1 - SPESE OBBLIGATORIE
3010	CONTRIBUTI A FAVORE DELLE SEZIONI REGIONALI DELL'ANCI E DELL'UPI NONCHE ALLA FEDERAZIONE REGIONALE DELL'AICCE ED ALLA DELEGAZIONE REGIONALE DELL'UNCEM (L.R. 8.5.1980, N.43)		30.000.000	165.000.000	165.000.000	1/1/1/62/2/01/01
3020	SPESE PER MOSTRE, CONVEGNI, RIUNIONI, PUBBLICAZIONI DI ATTI E SPESE DI RAPPRESENTANZA RELATIVE ALL'ATTIVITA' DELLA COMUNITA' ALPE ADRIA (L.R. 15.12.1981, N.71)			200.000.000	230.000.000	1/1/1/41/1/01/01
3024	CONTRIBUTO ANNUALE AL CENTRO INTERREGIONALE STUDI E DOCUMENTAZIONE CINSEDO ROMA ( L.R. 1.3.1983, N. 10 )			80.000.000	80.000.000	1/1/1/62/2/01/01
3030	SPESE PER ADESIONE AD ASSOCIAZIONI			95.000.000	95.000.000	1/1/1/41/1/01/01
3100	CONTRIBUTO REGIONALE ORDINARIO A FAVORE DELLE COMUNITA' MONTANE SULLE SPESE DI FUNZIONAMENTO (L.R. 20.3.1975, N. 33 E L.R. 2.5.1980, N. 33)			1.000.000.000	1.000.000.000	1/1/1/54/2/11/33
3101	INTERVENTI PER LO SVILUPPO DELL'AGRICOLTURA IN MONTAGNA, LA TUTELA E LA VALORIZZAZIONE DEI TERRITORI MONTANI (ARTT. 5, 6, 7, 9, 11, 15, 16, 18 E 26 DELLA L.R. 18/01/1994, N.2)			5.250.000.000	5.250.000.000	1/1/2/43/2/10/10 ALLEGATO "A" CAP. 825/E

SPESA TIT. 01 CAT. 01 SEZ. 04

numero	CAPITOLO		RESIDUI PRESUNTI	PREVISIONI DI COMPETENZA	PREVISIONI DI CASSA	CODICE E NOTE
	denominazione					
3102	INTERVENTI PER LO SVILUPPO DELL'AGRICOLTURA IN MONTAGNA, LA TUTELA E LA VALORIZZAZIONE DEI TERRITORI MONTANI (ARTT. 5, 6, 7, 9, 11, 15, 16, 18 E 26 L.R. 18/01/1994, N. 2)		2.000.000.000	4.750.000.000	6.750.000.000	1/1/2/43/2/10/10 ART.1 LEGGE FINANZIARIA
3105	INTERVENTI PER LO SVILUPPO DELLA MONTAGNA ( L.R. 3.7.1992, N. 19 )		5.000.000.000	2.771.000.000	7.771.000.000	2/1/2/34/3/10/12 ALLEGATO "A" CAP. 2390/E
3107	FONDO PER GLI INVESTIMENTI DELLA COMUNITA' MONTANE DI CUI ALL'ART. 41 IV COMMA D.L. 30.12.1992, N. 504			565.000.000	565.000.000	2/2/2/34/3/10/12 ALLEGATO "A" CAP. 2389/E
3108	CONTRIBUTI ALLE COMUNITA' MONTANE PER MAGGIORI ONERI SOSTENUTI PER IL PERSONALE TRASFERITO DAGLI EX CONSORZI FORESTALI DI CUI ALL'ART. 12 L.R. 3.7.1992, N. 19		90.000.000	400.000.000	490.000.000	1/1/1/54/1/10/10
3110	INTERVENTI NEI TERRITORI CLASSIFICATI MONTANI E COLLINARI (ART. 17 L.R. 3.7.1992, N. 19)		3.000.000.000	3.000.000.000	6.000.000.000	2/1/2/10/3/10/12 ART.1 LEGGE FINANZIARIA
3210	SPESE PER L'INIZIATIVA POPOLARE PER LE LEGGI ED I REGOLAMENTI REGIONALI, SU REFERENDUM CONSULTIVI REGIONALI (L.R. 24.12.1992, N. 25)		2.000.000.000	500.000.000	2.500.000.000	1/1/1/48/2/01/01 ELENCO 1 - SPESE OBBLIGATORIE
3392	CONTRIBUTO STRAORDINARIO ALLA SOCIETA' ROCCA DI MONSELICE S.R.L. PER LE ATTIVITA' CONNESSE ALLA GESTIONE DEI BENI AFFIDATI EX ARTICOLO 2 DELLA LEGGE REGIONALE 10 OTTOBRE 1989, N. 43.		200.000.000		200.000.000	1/1/1/63/2/10/29
3400	SPESE PER CELEBRAZIONI PUBBLICHE, SOLENNITA' CIVILI E RELIGIOSE, MANIFESTAZIONI NAZIONALI, FIERE, MOSTRE, RASSEGNE, ESPOSIZIONI, CONVEGNI E CONGRESSI COMPRESSE LE SPESE PER PROVVISI DI IMPIANTI ED ATTREZZATURE PER DETTE MANIFESTAZIONI (L.R. 8.9.1978, N.49, E ART. 27		50.000.000	300.000.000	350.000.000	1/1/1/41/2/01/01

SPESA TIT. 01 CAT. 01 SEZ. 04

L.R. 31.1.1983, N. 8)

CAPITOLO		RESIDUI PRESUNTI	PREVISIONI DI COMPETENZA	PREVISIONI DI CASSA	CODICE E NOTE
numero	denominazione				
3402	CONTRIBUTI PER CELEBRAZIONI PUBBLICHE, SOLENNITA' CIVILI E RELIGIOSE, MANIFESTAZIONI NAZIONALI, FIERE, MOSTRE, RASSEGNE, ESPOSIZIONI, CONVEGNI E CONGRESSI (L.R. 8.9.1978, N.49 E ART.27 L.R. 31.1.1983, N.8)	500.000.000	600.000.000	1.100.000.000	1/1/1/62/2/01/01
3420	INTERVENTI PER INCENTIVARE L'USO DELLA CARTA RICICLATA( L.R. 24.1.1989, N. 3)	70.000.000		70.000.000	1/1/1/41/2/01/01
3422	SPESE PER ONERI E CORRISPETTIVI AI GIORNALISTI OPERANTI NELL'UFFICIO STAMPA DELLA GIUNTA REGIONALE (ART. 5 - TERZO COMMA - L.R. 10.1.1984, N. 5)	90.000.000		90.000.000	1/1/1/41/2/01/01
3424	SPESE PER L'ISTITUZIONI, L'AVVIAMENTO ED IL POTENZIAMENTO DEGLI UFFICI REGIONALI DI INFORMAZIONE AI CITTADINI, E DEL SERVIZIO REGIONALE PER LE RELAZIONI CON PUBBLICO DI CUI AL D.L. 3.2.1993, N. 29 E ART. 17 DELLA L.R. 10.6.1991, N. 12		200.000.000	200.000.000	1/1/1/41/2/01/01
3426	SPESE PER LE ATTIVITA' DI INFORMATICA PER LA FORMAZIONE REGIONALE (L.R. 10.1.1984, N.5)	500.000.000	1.000.000.000	1.500.000.000	1/1/1/41/2/01/01
3450	SPESE PER IL FUNZIONAMENTO DEL COMITATO REGIONALE PER IL SERVIZIO RADIOTELEVISIVO (L.R.26.7.1991, N. 18)	50.000.000	70.000.000	120.000.000	1/1/1/42/1/01/01
3460	SPESE CONNESSE ALL'ISTITUZIONE DEL DIFENSORE CIVICO REGIONALE (L.R. 6.6.1988, N. 28)		350.000.000	350.000.000	1/1/1/41/2/01/01
3470	INTERVENTI PER FAVORIRE L'ATTUAZIONE DELLA LEGGE 8 GIUGNO 1990, N. 142 SULL'ORDINAMENTO DELLE AUTONOMIE LOCALI	500.000.000	300.000.000	800.000.000	1/1/1/41/2/01/01

SPESA TIT. 01 CAT. 01 SEZ. 04

CAPITOLO		RESIDUI PRESUNTI	PREVISIONI DI COMPETENZA	PREVISIONI DI CASSA	CODICE E NOTE
numero	denominazione				
3473	CONTRIBUTI PER LA REALIZZAZIONE DI OPERE PUBBLICHE E SERVIZI SOCIALI AI COMUNI GRAVATI DA SERVIZI MILITARI (L. 2.5. 1990, N.104 ART. 4 COMMA 2)	5.000.000.000	2.377.000.000	6.000.000.000	1/2/1/52/2/12/32 ALLEGATO "A" CAP. 1813/E
3474	CONTRIBUTI REGIONALI PER L'UNIONE E LA FUSIONE DI COMUNI (L.R. 24.12.1992, N. 25)		200.000.000	200.000.000	1/1/1/41/2/01/01
3482	CONTRIBUTI AI COMUNI SINGOLI O ASSOCIATI PER LA REALIZZAZIONE E IL COORDINAMENTO DEI PIANI REGOLATORI DEGLI ORARI (L. R. 22.6.1993, N. 15)	150.000.000	50.000.000	200.000.000	1/1/1/52/2/10/25
*	TOTALE SEZIONE 04	19.430.000.000	24.703.000.000	42.756.000.000	
	SEZIONE 05 TRASFERIMENTI GLOBALI E SPESE GENERALI PER L'ESERCIZIO DELLE DELEGHE				
4100	FONDO PER IL FINANZIAMENTO DELLE FUNZIONI AMMINISTRATIVE DELEGATE ALLE PROVINCE (ART. 6 L.R. 16.1.1990, N. 4 E L.R. 24.12.1992, N. 25)	7.000.000.000	14.500.000.000	15.000.000.000	1/1/1/53/1/01/01 ART. 2 LEGGE FINANZIARIA
4102	SPESE PER IL FINANZIAMENTO DELLE FUNZIONI AMMINISTRATIVE DELEGATE ALLA PROVINCIA DI BELLUNO AI SENSI DELL'ART. 4 DELLA L.R. 7/4/1994, N. 18		200.000.000	200.000.000	1/1/1/53/1/01/01
*	TOTALE SEZIONE 05	7.000.000.000	14.700.000.000	15.200.000.000	

SPESA TIT. 01 CAT. 01 SEZ. 05

CAPITOLO		RESIDUI PRESUNTI	PREVISIONI DI COMPETENZA	PREVISIONI DI CASSA	CODICE E NOTE
numero	denominazione				
**	RIEPILOGO CATEGORIA 01		36.450.000.000	36.450.000.000	
**	SEZIONE 01	170.000.000	910.000.000	1.080.000.000	
**	SEZIONE 02		960.000.000	1.074.000.000	
**	SEZIONE 03	114.000.000			
**	SEZIONE 04	19.430.000.000	24.703.000.000	42.756.000.000	
**	SEZIONE 05	7.000.000.000	14.700.000.000	15.200.000.000	
**	TOTALE CATEGORIA 01	26.714.000.000	77.723.000.000	96.560.000.000	
	CATEGORIA 02				
	SEPE PER I SERVIZI GENERALI				
	SEZIONE 01				
	SEPE GENERALI				
5010	STIPENDI ED ASSEGNI AL PERSONA LE ED ONERI RELATIVI (L.R. 10. 6.1991, N.12)	10.000.000.000	147.720.000.000	157.720.000.000	1/1/1/21/1/01/01 ELENCO 1 - SPESE OBBLIGATORIE
5012	FONDO PER IL MIGLIORAMENTO DEL L'EFFICIENZA DEI SERVIZI (L.R. 10.6.1991, N. 12 ART.116 -117)	2.000.000.000	10.308.000.000	12.308.000.000	1/1/1/21/1/01/01 ELENCO 1 - SPESE OBBLIGATORIE
5016	INDENNITA' DI MISSIONE E RIM BORSO SPESE DI VIAGGIO AL PER SONALE DIPENDENTE (L.R. 10.6. 1991, N. 12)	300.000.000	1.815.000.000	2.115.000.000	1/1/1/21/1/01/01 ELENCO 1 - SPESE OBBLIGATORIE
5018	LIQUIDAZIONE DEL PREMIO DI FI NE SERVIZIO AL PERSONALE DIPEN DENTE COLLOCATO A RIPOSO (L.R. 10.6.1991, N. 12)	1.000.000.000	2.000.000.000	3.000.000.000	1/1/1/30/1/01/01 ELENCO 1 - SPESE OBBLIGATORIE
5020	CONTRIBUTO ANNUALE DI GESTIO NE ALL'ISAPREL (L.R. 17.5.1974 N. 28)		10.000.000	10.000.000	1/1/1/62/2/08/05

SPESA TIT. 01 CAT. 02 SEZ. 01

numero	CAPITOLO		RESIDUI PRESUNTI	PREVISIONI DI COMPETENZA	PREVISIONI DI CASSA	CODICE E NOTE
	denominazione					
5022	SPESE DI FORMAZIONE, AGGIORNAMENTO E RECLUTAMENTO DEL PERSONALE REGIONALE (L.R. 10.6.1991 N. 12 ARTT. 46, 128, 129, 130, 131)			800.000.000	800.000.000	1/1/1/62/2/08/05
5030	SPESE PER DIVISE AL PERSONALE		200.000.000	300.000.000	500.000.000	1/1/1/41/1/01/01 ELENCO 1 - SPESE OBBLIGATORIE
5032	SPESE PER RICONOSCIMENTI AL PERSONALE COLLOCATO A RIPOSO (L.R. 10.6.1991 N. 12 ART.115)			45.000.000	45.000.000	1/1/1/41/1/01/01
5040	SPESE GESTIONE SERVIZIO MENSA E PER ACQUISTO "TICKET RESTAURANTI PER I DIPENDENTI DELLA REGIONE (L.R. 10.6.1991 N.12 ARTT. 160, 161)		300.000.000	3.700.000.000	4.000.000.000	1/1/1/41/1/01/01 ELENCO 1 - SPESE OBBLIGATORIE
5096	SPESE PER LA REALIZZAZIONE DELLE OPERE CONNESSE AL COMPLETAMENTO DEGLI IMMOBILI DELL'OSSEVATORIO PER LE MALATTIE DELLE PIANTE			230.000.000	230.000.000	2/1/2/10/3/01/01
5098	INTERVENTI PER LA SISTEMAZIONE E L'ADEGUAMENTO DELLE STRUTTURE DEI CENTRI DI FORMAZIONE PROFESSIONALE DELLA REGIONE			2.000.000.000	2.000.000.000	2/1/2/10/3/08/05
5100	SPESE PER L'AFFITTO DEI LOCALI DEGLI UFFICI E SERVIZI DELLA GIUNTA REGIONALE			9.200.000.000	9.200.000.000	1/1/1/44/1/01/01 ELENCO 1 - SPESE OBBLIGATORIE
5102	SPESE PER MANUTENZIONE LOCALI ED IMPIANTI RELATIVI AGLI UFFICI E SERVIZI DELLA GIUNTA REGIONALE		3.000.000.000	2.100.000.000	5.100.000.000	2/1/1/41/2/01/01
5108	SPESE PER ELEZIONI AMMINISTRATIVE			5.500.000.000	5.500.000.000	1/1/1/52/2/01/01 ELENCO 1 - SPESE OBBLIGATORIE

SPESA TIT. 01 CAT. 02 SEZ. 01

CAPITOLO		RESIDUI PRESUNTI	PREVISIONI DI COMPETENZA	PREVISIONI DI CASSA	CODICE E NOTE
numero	denominazione				
5110	SPESE PER L'ACQUISTO E LA MANUTENZIONE DI MOBILI E APPARECCHIATURE PER L'ATTREZZATURA DEGLI UFFICI DELLA GIUNTA REGIONALE	400.000.000	700.000.000	1.100.000.000	1/1/1/43/1/01/01
5116	SPESE PER LA PUBBLICAZIONE DEL COMMENTARIO DELLE DECISIONI DEL CO.RE.CO. NONCHE' DELLA GIURISPRUDENZA DI INTERESSE REGIONALE (ART.16 L.R. 8.5.1989, N. 14)	50.000.000	220.000.000	270.000.000	1/1/1/41/2/01/01
5120	SPESE EDITORIALI E COMMERCIALI RELATIVE ALLA REDAZIONE, STAMPA E COMMERCIALIZZAZIONE DEL BOLLETTINO UFFICIALE DELLA REGIONE (L.R. 8.5.1989, N. 14)	300.000.000	2.500.000.000	2.800.000.000	1/1/1/41/1/01/01 ELENCO 1 - SPESE OBBLIGATORIE
5122	SPESE PER IL NOLEGGIO TELESCRIVI E PER CANONI DERIVANTI DA CONVENZIONI CON AGENZIE GIORNALISTICHE	100.000.000	200.000.000	300.000.000	1/1/1/44/1/01/01
5124	SPESE PER IL NOLEGGIO E FUNZIONAMENTO DELLE MACCHINE D'UFFICIO E PER L'ESECUZIONE DI LAVORO "IN SERVICE"	500.000.000	1.700.000.000	2.200.000.000	1/1/1/44/1/01/01
5126	SPESE IL RISCALDAMENTO, L'ILLUMINAZIONE E L'APPROVVIGIONAMENTO IDRICO DEGLI UFFICI DELLA GIUNTA REGIONALE	1.000.000.000	2.700.000.000	2.700.000.000	1/1/1/41/1/01/01 ELENCO 1 - SPESE OBBLIGATORIE
5128	SPESE PER LA PULIZIA, LA VIGILANZA E ALTRE DI AMMINISTRAZIONE E DI GESTIONE DEI BENI DEMANIALI E PATRIMONIALI, NONCHE' PER LE SERVITU' MILITARI	1.000.000.000	7.700.000.000	8.700.000.000	1/1/1/41/1/01/01
5130	SPESE PER NOLEGGIO, MANUTENZIONE DI IMPIANTI TELEFONICI, NONCHE' PER CANONI PER LA TRASMISSIONE DI DATI E PER CANONI DI CONVERSAZIONE	500.000.000	7.570.000.000	8.070.000.000	1/1/1/44/1/01/01 ELENCO 1 - SPESE OBBLIGATORIE

SPESA TIT. 01 CAT. 02 SEZ. 01



numero	CAPITOLO		RESIDUI PRESUNTI	PREVISIONI DI COMPETENZA	PREVISIONI DI CASSA	CODICE E NOTE
	denominazione					
5132	SPese POSTALI E TELEGRAFICHE		50.000.000	1.000.000.000	1.050.000.000	1/1/1/41/1/01/01 ELENCO 1 - SPESE OBBLIGATORIE
5140	SPese PER ACQUISTO LIBRI, RIVISTE ED ALTRE PUBBLICAZIONI		50.000.000	180.000.000	230.000.000	1/1/1/41/1/01/01
5150	SPese FUNZIONAMENTO UFFICI PER RIFERICI		200.000.000	6.700.000.000	6.900.000.000	1/1/1/41/1/01/01 ELENCO 1 - SPESE OBBLIGATORIE
5160	SPese PER L'ACQUISTO DI MATERIALE DI CANCELLERIA PER LA STAMPA DI ATTI E DOCUMENTI ED ALTRO MATERIALE D'UFFICIO		200.000.000	1.200.000.000	1.400.000.000	1/1/1/41/1/01/01 ELENCO 1 - SPESE OBBLIGATORIE
5170	SPese PER L'ACQUISTO E IL NOLEGGIO DEGLI AUTOMEZZI E NATANTI			150.000.000	150.000.000	1/1/1/43/1/01/01
5172	SPese PER ACQUISTO CARBURANTE E MANUTENZIONE AUTOMEZZI E NATANTI		20.000.000	1.000.000.000	1.020.000.000	1/1/1/43/1/01/01 ELENCO 1 - SPESE OBBLIGATORIE
5174	SPese PER ASSICURAZIONI DIVERSE (R.C., FURTO, INCENDIO, ECC.)		50.000.000	1.000.000.000	1.050.000.000	1/1/1/45/1/01/01 ELENCO 1 - SPESE OBBLIGATORIE
5178	SPese DI TRASPORTO, TRASLOCHI E FACCHINAGGIO		50.000.000	500.000.000	550.000.000	1/1/1/41/1/01/01 ELENCO 1 - SPESE OBBLIGATORIE
5180	SPese PER ATTIVITA' A DIFESA DELLA REGIONE ED ISTITUZIONALI DI INERENZA LEGALE		50.000.000	800.000.000	850.000.000	1/1/1/42/1/01/01 ELENCO 1 - SPESE OBBLIGATORIE
5184	SPese CONNESSE ALLA SOPPRESSIONE DI ENTI E STRUTTURE LE CUI FUNZIONI SONO STATE ASSORBITE DALLA REGIONE			230.000.000	230.000.000	1/1/1/90/1/01/01 ART. 5 LEGGE FINANZIARIA
5190	SPese CONTRATTUALI ED ONERI DI VERSI A CARICO DELLA REGIONE			100.000.000	100.000.000	1/1/1/41/1/01/01 ELENCO 1 - SPESE OBBLIGATORIE
5192	SPese PER LA PUBBLICAZIONE DI BANDI E DI ALTRI ATTI PUBBLICI DI INTERESSE DELLA REGIONE		500.000.000	500.000.000	1.000.000.000	1/1/1/41/2/01/01 ELENCO 1 - SPESE OBBLIGATORIE

SPESA TIT. 01 CAT. 02 SEZ. 01

CAPITOLO		RESIDUI PRESUNTI	PREVISIONI DI COMPETENZA	PREVISIONI DI CASSA	CODICE E NOTE
numero	denominazione				
5200	IMPOSTE, TASSE E CONTRIBUTI	50.000.000	700.000.000	750.000.000	1/1/1/46/1/01/01 ELENCO 1 - SPESE OBBLIGATORIE
5202	VERSAMENTO DELL'IVA RISCOSSA A SEGUITO DELLO SVOLGIMENTO DI ATTIVITA' COMMERCIALI		100.000.000	100.000.000	1/1/1/46/1/01/01 ELENCO 1 - SPESE OBBLIGATORIE
5230	SGRAVI E RIMBORSI DI QUOTE IN DEBITE ED INESIGIBILI DI IMPOSTE ERARIALI ECC.	50.000.000	200.000.000	250.000.000	1/1/1/83/1/01/01 ELENCO 1 - SPESE OBBLIGATORIE
5232	RESTITUZIONE DELLE SOMME ERRO-NEAMENTE RISCOSE A TITOLO DI CONTRIBUTI AL SERVIZIO SANITARIO NAZIONALE O COME QUOTA FISSA INDIVIDUALE ANNUA PER L'ASISTENZA MEDICA DI BASE		100.000.000	100.000.000	1/1/1/83/1/01/01 ELENCO 1 - SPESE OBBLIGATORIE
5240	RESTITUZIONE DI SOMME INDEBITAMENTE RISCOSE DALLA REGIONE	10.000.000	100.000.000	110.000.000	1/1/1/83/1/01/01 ELENCO 1 - SPESE OBBLIGATORIE
5260	INTERVENTI REGIONALI PER LA PROMOZIONE DI FORME ASSOCIATIVE PER LA GESTIONE DEL SERVIZIO DI POLIZIA LOCALE E PER LO AGGIORNAMENTO DEL PERSONALE ADDETTO ALLA POLIZIA LOCALE(L.R. 9.8.1988, N. 40)		250.000.000	250.000.000	1/1/1/54/2/01/01
*	TOTALE SEZIONE 01	20.930.000.000	223.828.000.000	244.758.000.000	
7010	SEZIONE 02 SPESE PER LE ATTIVITA' DI STUDIO, PROGRAMMAZIONE E PER L'INFORMATICA	700.000.000	500.000.000	1.200.000.000	2/1/1/42/2/01/01
7012	SPESE PER PROGETTAZIONE DI NUOVE OPERE IN MATERIA DI TRASPORTI E DI LAVORI PUBBLICI (L.R. 28.1.1982.N.8 E L.R. 16.8.1984 N.42)	1.000.000.000	800.000.000	1.800.000.000	2/1/1/41/2/08/16

SPESA TIT. 01 CAT. 02 SEZ. 02

numero	CAPITOLO		RESIDUI PRESUNTI	PREVISIONI DI COMPETENZA	PREVISIONI DI CASSA	CODICE E NOTE
	denominazione					
7018	SPESE PER L'ATTUAZIONE DEI PROGETTI DEL P.R.S. (ART. 7 L. R. 30.4.1990, N. 40) E PER LA REALIZZAZIONE DEL PARCO PROGETTI (ART. 12 L.R.30.04.1990, N. 40)		300.000.000	300.000.000	600.000.000	2/1/1/42/1/01/01
7022	SPESE PER GLI STUDI FINALIZZATI ALLA REDAZIONE DEI PIANI DI BACINO DEI FIUMI ISONZO, TAGLIA MENTO, LIVENZA, PIAVE, BRENTA E BACCHIGLIONE (ART. 23 L. 18/5/1989, N.183 - DPCM 1/3/1991, ART.3)		200.000.000		200.000.000	2/1/1/42/2/10/29
7110	CONTRIBUTO ANNUALE ALL' I.R.S. E.V. DI CUI ALL'ART.5 DELLA L.R. 28.1.1985, N.18			27.000.000		1/1/1/55/2/01/01
7180	CONTRIBUTO ANNUALE ALL'ISTITUTO REGIONALE DI RICERCA, SPERIMENTAZIONE E AGGIORNAMENTO EDUCATIVI (I.R.R.S.A.E.) (L.R. 11.6.1981, N. 28)		250.000.000	250.000.000	500.000.000	1/1/1/62/2/06/30
7200	SPESE PER IL SISTEMA INFORMATIVO REGIONALE: MANUTENZIONE, ASSISTENZA TECNICA E SISTEMISTI CA ED ALTRI SERVIZI INERENTI AL FUNZIONAMENTO DELLO STESSO		3.000.000.000	13.150.000.000	12.000.000.000	1/1/1/44/1/01/01
7204	SPESE PER IL POTENZIAMENTO E LA RAZIONALIZZAZIONE DEL SISTEMA INFORMATIVO REGIONALE		300.000.000	2.000.000.000	2.300.000.000	2/1/2/10/3/01/01
7214	INTERVENTI PER LA MANUTENZIONE DELLE RETI RADIO E DELLA RETE TELEMATICA REGIONALE		500.000.000	2.000.000.000	2.500.000.000	2/1/1/41/2/01/01
7216	SPESE PER CANONI MINISTERIALI E DI LEGGE, CONVENZIONI E NOLEGGI PER LE RETI RADIO TELEFONICHE E DI MONITORAGGIO REGIONALI		50.000.000	400.000.000	450.000.000	2/1/1/42/2/01/01

SPESA TIT. 01 CAT. 02 SEZ. 02

CAPITOLO		RESIDUI PRESUNTI	PREVISIONI DI COMPETENZA	PREVISIONI DI CASSA	CODICE E NOTE
numero	denominazione				
7400	QUOTA ANNUALE DI ASSOCIAZIONE ALL'ISAPREL (L.R. 17.5.1974, N. 28 E L.R. 5.9.1984, N. 48, ART. 2)	180.000.000	180.000.000	180.000.000	1/1/1/62/2/08/05
7800	SPESE PER LA FORMAZIONE DELLA CARTA TECNICA E DELLA CARTO GRAFIA GEOLOGICA REGIONALE (L.R. 16.7.1976, N. 28)	1.000.000.000	2.000.000.000	2.000.000.000	2/1/2/20/3/10/27 ART. 1 LEGGE FINANZIARIA
*	TOTALE SEZIONE 02	7.300.000.000	21.607.000.000	23.730.000.000	
**	RIEPILOGO CATEGORIA 02	20.930.000.000	223.828.000.000	244.758.000.000	
**	SEZIONE 01	7.300.000.000	21.607.000.000	23.730.000.000	
**	SEZIONE 02	28.230.000.000	245.435.000.000	268.488.000.000	
**	TOTALE CATEGORIA 02	35.530.000.000	267.042.000.000	292.218.000.000	
***	RIEPILOGO TITOLO 01	26.714.000.000	77.723.000.000	96.560.000.000	
***	CATEGORIA 01	28.230.000.000	245.435.000.000	268.488.000.000	
***	CATEGORIA 02	54.944.000.000	323.158.000.000	365.048.000.000	
***	TOTALE TITOLO 01	83.154.000.000	268.593.000.000	333.536.000.000	

SPESA TIT. 01 CAT. 02 SEZ. 02

CAPITOLO		RESIDUI PRESUNTI	PREVISIONI DI COMPETENZA	PREVISIONI DI CASSA	CODICE E NOTE
numero	denominazione				
	TITOLO 02 INTERVENTI A SOSTEGNO DEL SET- TORE PRIMARIO CATEGORIA 01 SETTORE PRIMARIO - INTERVENTI SULLE INFRASTRUTTURE SEZIONE 01 BONIFICA, IRRIGAZIONE ED INFRA- STRUTTURE RURALI				
10031	CONTRIBUTI PER IL RIPRISTINO DI OPERE PUBBLICHE DI BONIFICA E BONIFICA MONTANA DANNEGGIA- TE DA AVVERSITA' ATMOSFERICHE O DA CALAMITA' NATURALI (ART. 1 - COMMA 3 LETT. B) - LEGGE 15.1.1981, N. 590)	5.000.000.000		5.000.000.000	2/1/2/43/3/10/10
10040	PRONTO INTERVENTO DI CUI ALL' ART.70 DEL R.D.25.5.1995, N.350 (L.R. 6.11.1984, N. 54)	400.000.000	500.000.000	900.000.000	2/1/2/10/3/10/10 ART.1 LEGGE FINANZIARIA
10042	CONTRIBUTI "UNA TANTUM" PER MAG- GIORI ONERI RESIDUI NECESSARI NELLA GESTIONE ESECUTIVA DEI LAVORI PREVISTI NEI PROGRAMMI REGIONALI DI INTERVENTO GIA' AP- PROVATI (L.R.6.11.84,N.54)	50.000.000		50.000.000	2/1/2/43/3/10/10
10046	CONTRIBUTI A CONSORZI DI BONI- FICA PER INTERVENTI DI NATURA URGENTE E INDIFFERIBILE NEL SETTORE DELLA BONIFICA AI FINI DELLA DIFESA E TUTELA DEL TER- RITORIO (ART.3 LR 2.4.85, N.30)	2.400.000.000	3.000.000.000	5.000.000.000	2/1/2/43/3/10/10 ART.1 LEGGE FINANZIARIA
10060	CONTRIBUTI AI CONSORZI DI BONI- FICA PER LA GESTIONE DEGLI IM- PIANTI DI SOLLEVAMENTO MECCANI- CO DELLA BONIFICA IDRAULICA, DE- GLI IMPIANTI DI IRRIGAZIONE E PER LA MANUTENZIONE ORDINARIA DELLE OPERE PUBBLICHE DI BONI- FICA (L.R. 1.3.1983, N.9)	200.000.000	7.000.000.000	7.200.000.000	1/1/1/63/2/10/10

SPESA TIT. 02 CAT. 01 SEZ. 01

CAPITOLO		RESIDUI PRESUNTI	PREVISIONI DI COMPETENZA	PREVISIONI DI CASSA	CODICE E NOTE
numero	denominazione				
10080	SPESA PER STUDI, RICERCHE ED INDAGINI IN MATERIA DI BONIFICAZIONE	100.000.000		100.000.000	2/1/1/42/2/10/10
10088	CONTRIBUTI AL CONSORZIO LESSIN EO EUGANEO BERICO (L.E.B.) PER ONERI DERIVANTI DALL'ESECUZIONE DI LAVORI AI SENSI DELLA L.R. 11.05.1984, N. 19	5.000.000.000		5.000.000.000	2/1/2/43/3/10/10
	TOTALE SEZIONE 01	13.150.000.000	10.500.000.000	23.250.000.000	
	SEZIONE 05 PROGETTO AGRICOLO-ALIMENTARE				
10506	CONTRIBUTI PER LA REALIZZAZIONE DI OPERE DI IRRIGAZIONE E DI BONIFICA (ART.27 L.R.31.10.80 N. 88)	900.000.000		900.000.000	2/1/2/43/3/10/10
	TOTALE SEZIONE 05	900.000.000		900.000.000	
	RIEPILOGO CATEGORIA 01				
	SEZIONE 01	13.150.000.000	10.500.000.000	23.250.000.000	
	SEZIONE 05	900.000.000		900.000.000	
	TOTALE CATEGORIA 01	14.050.000.000	10.500.000.000	24.150.000.000	
	CATEGORIA 02 SETTORE PRIMARIO - INTERVENTI A FAVORE DELLE UNITA' PRODUTTIVE				
	SEZIONE 01 INTERVENTI A FAVORE DELLE SINGOLE UNITA' PRODUTTIVE.				

SPESA TIT. 02 CAT. 02 SEZ. 01

CAPITOLO		RESIDUI PRESUNTI	PREVISIONI DI COMPETENZA	PREVISIONI DI CASSA	CODICE E NOTE
numero	denominazione				
11005	CONTRIBUTI IN CONTO CAPITALE PER RIPRISTINO STRUTTURE FONDARIE E RICOSTITUZIONE DEI CAPITALI DI CONDUZIONE (ART. 1 - COMMA 2 LETT. B) E D) DELLA LEGGE 15.10.1981, N. 590 E SUCCESSIVE MODIFICAZIONI ED INTEGRAZIONI)	2.500.000.000	3.000.000.000	4.000.000.000	2/1/2/43/3/10/10 ALLEGATO "A" CAP. 2210/E
11007	RESTITUZIONE DI SOMME NON UTILIZZATE SULLE QUOTE ASSEGNATE DAL M.A.F. A VALERE SULL'ANNUALITA' PREGRESSE DELLA LEGGE N. 590/1981	3.863.000.000		3.863.000.000	1/1/1/51/5/10/10
11010	CONCORSO NEGLI INTERESSI SU MUTUI VENTENNALI PER L'ESECUZIONE DI OPERE DI MIGLIORAMENTO FONDARIO (ART.10 L.R. 11.5.1973, N.13)		2.720.000.000	2.720.000.000	2/1/2/43/4/10/10 ALLEGATO "A" - CAP. 710/E
11013	CONCORSO NEGLI INTERESSI SU MUTUI VENTENNALI PER OPERE DI MIGLIORAMENTO FONDARIO. SOMMA FINANZIATA CON ASSEGNAZIONE STATALE DI CUI ALL'ART. 14 E 16 DELLA LEGGE 23.04.1975, N.125 (L.R. 31.10.1980 N. 88)		1.535.000.000	1.535.000.000	2/1/2/43/4/10/10 ALLEGATO "A" CAP. 2010/E
11015	CONTRIBUTI IN ANNUALITA' SU PRESTITI DI MIGLIORAMENTO FONDARIO - SOMMA FINANZIATA CON ASSEGNAZIONE STATALE DI CUI AGLI ARTT. 14 E 16 DELLA LEGGE 1.8.1981, N. 423		1.606.000.000	1.606.000.000	2/1/2/43/4/10/10 ALLEGATO "A" - CAP. 842/E
11019	CONCORSO NEGLI INTERESSI SU MUTUI VENTENNALI PER VALORIZZAZIONE, DIFESA DELLE PRODUZIONI AGRICOLE, MIGLIORAMENTO E AMMODERNAMENTO DI STRUTTURE FONDARIE; TRASFORMAZIONE DI PASSIVITA' ONEROSE. (ART. 9 - COMMI 1, 2, 3, 4, 5, 6, 7, 8, 9, 10, 11, 12, 13, 14, 15, 16, 17, 18, 19, 20, 21, 22, 23, 24, 25, 26, 27, 28, 29, 30, 31, 32, 33, 34, 35, 36)		6.900.000.000	6.900.000.000	2/1/2/43/4/10/10 ALLEGATO "A" CAP. 710/E

SPESA TIT. 02 CAT. 02 SEZ. 01

CAPITOLO		RESIDUI PRESUNTI	PREVISIONI DI COMPETENZA	PREVISIONI DI CASSA	CODICE E NOTE
numero	denominazione				
11029	CONCORSO NEGLI INTERESSI SU MU TUI PER LO SVILUPPO DELLA PROPRIETA' DIRETTO COLTIVATRICE (L.R. 5.11.1979, N. 85) - SOMMA FINANZIATA CON ASSEGNAZIONE STATALE DI CUI ALLA LEGGE 10.7.1991, N. 201		2.890.000.000	2.890.000.000	2/1/2/43/4/10/10 ALLEGATO "A" CAP. 825/E
11031	CONCORSO NEGLI INTERESSI SU MU TUI VENTENNALI PER LO SVILUPPO DELLA PROPRIETA' DIRETTO COLTI VATRICE (L.R. 5.11.1979, N.85) FINANZIAMENTO CON ART. 2 DELLA LEGGE 1.7.1977, N.403		1.505.000.000	1.505.000.000	2/1/2/43/4/10/10 ALLEGATO "A" - CAP. 822/E
11033	CONCORSO NEGLI INTERESSI SU MU TUI VENTENNALI PER LO SVILUPPO DELLA PROPRIETA' DIRETTO COLTI VATRICE (L.R. 5.11.1979, N.85) SOMMA FINANZIATA CON LEGGE N. 201/791		2.000.000.000	2.000.000.000	2/1/2/43/4/10/10 ALLEGATO "A" CAP. 825/E
11034	CONCORSO NEGLI INTERESSI SU MU TUI VENTENNALI PER LO SVILUPPO DELLA PROPRIETA' DIRETTO-COLTI VATRICE DI CUI ALLA L.R. 5.11.1979, N.85		10.500.000.000	10.500.000.000	2/1/2/43/4/10/10 ALLEGATO "A" CAP. 710/E
11040	CONTRIBUTI IN CONTO INTERESSI ATTUALIZZATI PER LA DIMINUIZIONE DELLE ONEROSITA' DERIVANTI DA OPERAZIONI CREDITIZIE, DI DURATA MASSIMO DECENNALE, MIRATE ALLA FORMAZIONE E RICOMPOSIZIONE DELLA PROPRIETA' DIRETTO COLTIVATRICE (L.R. 14.9.1994, N.42)		1.500.000.000	1.500.000.000	2/1/1/63/4/10/10
11052	CONTRIBUTI PER ATTIVITA' AGRICOLTIVE (L.R.18.7.1991, N.15)	200.000.000		200.000.000	2/1/2/41/3/10/10
11120	PROVEDIMENTI PER FAVORIRE L'ACCESSO A FINANZIAMENTI DIRETTI AD ATTUARE INTERVENTI INTEGRATI NEL SETTORE PRIMARIO E A SOSTENERE L'AUDOFINANZIAMENTO DELLA COOPERAZIONE AGRICOLA (L.R. 17.12.1985, N. 65)	1.000.000.000		1.000.000.000	2/1/2/41/3/10/10

SPESA TIT. 02 CAT. 02 SEZ. 01



numero	CAPITOLO		RESIDUI PRESUNTI	PREVISIONI DI COMPETENZA	PREVISIONI DI CASSA	CODICE E NOTE
	denominazione					
11121	PROVVEDIMENTI PER FAVORIRE LO ACCESSO A FINANZIAMENTI DIRETTI AD ATTUARE INTERVENTI INTEGRATI NEL SETTORE PRIMARIO E A SOSTENERE L'AUTOFINANZIAMENTO DELLA COOPERAZIONE AGRICOLA (L.R. 17.2.1985, N. 65) SOMMA FINANZIATA CON LEGGE 201/91		300.000.000	2.000.000.000	2.300.000.000	2/1/2/41/3/10/10 ALLEGATO "A" CAP. 825/E
•	TOTALE SEZIONE 01		7.863.000.000	36.156.000.000	42.519.000.000	
11230	SEZIONE 02 INTERVENTI SULLE STRUTTURE PRODUTTIVE INTERAZIENDALI			1.450.000.000	1.450.000.000	2/1/2/43/4/10/10 ALLEGATO "A" CAP. 710/E
11236	CONCORSO NEGLI INTERESSI SU MUTUI VENTENNALI PER LA COSTRUZIONE, L'AMPLIAMENTO E L'ARMODERNAMENTO DI IMPIANTI DI RACCOLTA, DI TRASFORMAZIONE E VENDITA DEI PRODOTTI AGRICOLI E ZOOTECNICI (L.R. 31.1.1975, N. 21)			300.000.000	300.000.000	2/1/2/43/4/10/10 ALLEGATO "A" CAP. 710/E
•	TOTALE SEZIONE 02			1.750.000.000	1.750.000.000	
11490	SEZIONE 05 PROGETTO AGRICOLO-ALIMENTARE			36.000.000.000	36.000.000.000	1/1/1/90/2/10/10 REISCRIZIONE C/AVANZO
	FONDO REGIONALE PER IL RAPIANO DELLE PASSIVITA' RELATIVE ALLE GARANZIE CONCESSE DAI SOCI DI ORGANISMI ASSOCIATIVI DEL PIANO STRAORDINARIO REGIONALE PREVISTO DALL'ART.1 DELLA L.R. 9.11.93, N.49 (L.R. 14.9.1994, N.50)					

SPESA TIT. 02 CAT. 02 SEZ. 05

CAPITOLO		RESIDUI PRESUNTI	PREVISIONI DI COMPETENZA	PREVISIONI DI CASSA	CODICE E NOTE
numero	denominazione				
11495	CONTRIBUTI IN CONTO INTERESSI AGLI OPERATORI AGRITURISTICI PER INTERVENTI STRUTTURALI (ART. 13 COMMA 7 DELLA L.R. 18.7.1991)-SOMMA FINANZIATA CON LEGGE 201/91	100.000.000		100.000.000	2/1/2/43/4/10/10 ALLEGATO "A" CAP. 825/E
11498	INTERVENTI REGIONALI PER LA COOPERAZIONE AGRICOLA E AGRO-ALIMENTARE AI SENSI DELL'ART. 5 DELLA L.R. 6.9.1991, N. 27	9.000.000.000		9.000.000.000	2/1/2/41/3/10/10
11499	INTERVENTI REGIONALI PER LA COOPERAZIONE AGRICOLA E AGRO-ALIMENTARE AI SENSI DELL'ART. 5 DELLA L.R. 6.9.1991, N. 27 SOMMA FINANZIATA CON LEGGE N. 201/91	5.000.000.000	14.000.000.000	19.000.000.000	2/1/2/41/3/10/10 ALLEGATO "A" CAP. 825/E
11504	CONTRIBUTI SU SPESE DI GESTIONE A FAVORE DI ORGANISMI ASSOCIATIVI DI CUI ALL'ART. 50.1 E II COMMA DELLA L.R. 31.10.80, N. 88	5.000.000.000	6.000.000.000	11.000.000.000	2/1/1/63/2/10/10 ART. 1° LEGGE FINANZIARIA
11505	CONCORSO NEGLI INTERESSI SU MUTUI PER IL FINANZIAMENTO DI STRUTTURE COLLETTIVE PER LA VALORIZZAZIONE E LA DIFESA DELLE PRODUZIONI AGRICOLE E ZOOTECNICHE DI CUI AGLI ARTI. 29.30.31 DELLA L.R. 31.10.1980, N. 88-SOMMA FINANZIATA CON ASSEGNAZIONE STATALE DI CUI ALLA LEGGE 10.7.1991, N. 201		1.900.000.000	1.900.000.000	2/1/2/43/4/10/10 ALLEGATO "A" CAP. 825/E
11509	CONTRIBUTI IN CONTO CAPITALE E/O IN CONTO INTERESSI SU PRESTITI PER ANTICIPAZIONE AI SOCI CONFERENTI DA PARTE DI ORGANISMI ASSOCIATIVI(ART.50-V E VI C. L.R.31.10.1980, N.8	1.000.000.000	3.000.000.000	4.000.000.000	2/1/2/43/3/10/10 ALLEGATO "A" CAP. 825/E

SPESA TIT. 02 CAT. 02 SEZ. 05

CAPITOLO		RESIDUI PRESUNTI	PREVISIONI DI COMPETENZA	PREVISIONI DI CASSA	CODICE E NOTE
numero	denominazione				
11510	CONTRIBUTI IN CONTO CAPITALE PER IL CONSOLIDAMENTO PATRIMONIALE DI SOCIETA' COOPERATIVE E LORO CONSORZI (ART. 8 COMMA 5 - LETT. D) L.R. 6.9. 1991. N. 27)	3.000.000.000		3.000.000.000	2/1/2/43/3/10/10
11511	CONCORSO NEGLI INTERESSI SU MUTUI PER IL FINANZIAMENTO DI STRUTTURE COLLETTIVE PER LA VALORIZZAZIONE E LA DIFESA DELLE PRODUZIONI AGRICOLE E ZOOTECNICHE AI SENSI DEGLI ARTT. 29.30 E 31 DELLA L.R. 31.10.1980. N. 88 - SOMMA FINANZIATA CON LEGGE 10.7.1991. N. 201		5.000.000.000	5.000.000.000	2/1/2/43/4/10/10 ALLEGATO "A" CAP. 825/E
11512	CONCORSO NEGLI INTERESSI SU MUTUI VENTENNALI PER IL FINANZIAMENTO DI STRUTTURE COLLETTIVE PER LA VALORIZZAZIONE E LA DIFESA DELLE PRODUZIONI AGRICOLE E ZOOTECNICHE A NORMA DEGLI ARTT. 29.30 E 31 DELLA L.R. 31.10.1980. N. 88 (ART. 21 LETT. O L.R. 10.9.1992. N. 48)		1.500.000.000	1.500.000.000	2/1/2/43/4/10/10 ALLEGATO "A" CAP. 710/E
11513	CONCORSO NEGLI INTERESSI CON ABBUONO DI QUOTA PARTE DEL CAPITALE, SUI PRESTITI DI ESERCIZIO PREVISTI DALL'ART. 1, COMMA 2, LETTERA B) DELLA LEGGE 15.10.1981, N. 590 E SUCCESSIVE MODIFICAZIONI ED INTEGRAZIONI		7.000.000.000	7.000.000.000	2/1/1/63/2/10/10 ALLEGATO "A" CAP. 2210/E
11514	CONCORSO NEGLI INTERESSI SU MUTUI VENTENNALI PER L'AMMODERNAZIONE DI STRUTTURE FONDARIE ED AZIENDALI AI SENSI DELL'ART. 32 DELLA L.R. 31.10.80. N. 88		2.500.000.000	2.500.000.000	2/1/2/43/4/10/10 ALLEGATO "A" CAP. 710/E
11515	CONCORSO NEGLI INTERESSI SU PRESTITI DI ESERCIZIO AD AMMORTAMENTO QUINQUENNALE DI CUI ALL'ART. 1 - COMMA 2 LETT. C) - DELLA LEGGE 15.10.1981. N. 590 E ART. 8 LEGGE 13.5.1985. N. 198		7.000.000.000	7.000.000.000	2/1/1/63/6/10/10 ALLEGATO "A" CAP. 2210/E

SPESA TIT. 02 CAT. 02 SEZ. 05

numero	CAPITOLO		RESIDUI PRESUNTI	PREVISIONI DI COMPETENZA	PREVISIONI DI CASSA	CODICE E NOTE
	denominazione					
11516	CONCORSO NEGLI INTERESSI SU MUTUI VENTENNALI PER MIGLIORAMENTO FONDARIO (ART. 29, 30, 31, 32 L.R. 31. 10.1980 N. 88 E L.R. 30. 4. 1981, N. 20)			3.300.000.000	3.300.000.000	2/1/2/43/4/10/10 ALLEGATO "A" CAP. 710/E
11518	CONTRIBUTI PER LA COSTRUZIONE L'AMPLIAMENTO E IL RIATTAMENTO DEI FABBRICATI RURALI (ART. 32 - V' COMMA - L. R. 31. 10. 1980 N. 88)		400.000.000	30.000.000	430.000.000	2/1/2/43/3/10/10 ART. 1 LEGGE FINANZIARIA
11524	CONCORSO NEGLI INTERESSI SU MUTUI VENTENNALI PER AMPLIAMENTO E AMMODERNAMENTO DELLE STRUTTURE FONDARIE AZIENDALI AI SENSI DELL'ART. 32 DELLA L.R. 31. 10. 1980, N. 88 (L.R. 10. 9. 1982, N. 48 ART. 21 LETT. R)			3.850.000.000	3.850.000.000	2/1/2/43/4/10/10 ALLEGATO "A" CAP. 710/E
11525	CONCORSO NEGLI INTERESSI SU MUTUI CONSEGUENTI ALLA ESTINZIONE DI OPERAZIONI CREDITIZIE PARTICOLARMENTE ONEROSE DELLE IMPRESE AGRICOLE - SOMMA FINANZIATA CON LEGGE 10. 7. 1991, 201 (L.R. 24. 1. 1989, N. 2)			5.700.000.000	5.700.000.000	2/1/2/43/4/10/10 ALLEGATO "A" CAP. 825/E
11537	CONTRIBUTI IN CONTO CAPITALE PER LE STRUTTURE PER LA VALORIZZAZIONE E LA DIFESA DELLE PRODUZIONI AGRICOLE E ZOOTECNICHE E PER PROVVIDENZE INTEGRATIVE NEL CONCORSO FEOGA DI CUI AGLI ARTT. 29 E 30 DELLA L.R. 88/80 - SOMMA FINANZIATA CON LEGGE 10.7.1991, N. 201 (L.R. 6. 11. 1984, N. 54)			3.800.000.000	3.800.000.000	2/1/2/43/3/10/10 ALLEGATO "A" CAP. 825/E
11538	CONCORSO NEGLI INTERESSI SU PRESTITI QUINQUENNALI PER LA MECCANIZZAZIONE AGRICOLA (ART. 51 L.R. 31. 10. 1980, N. 88 E L. R. 10. 9. 1982, N. 48 ART. 21 LETT. M) - SOMMA FINANZIATA CON LEGGE N. 752/86			1.000.000.000	1.000.000.000	2/1/2/43/4/10/10

SPESA TIT. 02 CAT. 02 SEZ. 05

numero	CAPITOLO		RESIDUI PRESUNTI	PREVISIONI DI COMPETENZA	PREVISIONI DI CASSA	CODICE E NOTE
	denominazione					
11539	CONTRIBUTI IN C/CAPITALE PER LA VALORIZZAZIONE E LA DIFESA DELLE PRODUZIONI AGRICOLE E ZOOTECNICHE DI CUI AL REG. TO C.E.E. N. 355/1977 (EX ART. 5 LEGGE N. 752/86 E LEGGE 16. 4. 1987. N. 183)		5.000.000.000	2.900.000.000	7.900.000.000	2/1/2/43/3/10/10 ALLEGATO "A" CAP. 2970/E
11540	CONTRIBUTI IN CONTO CAPITALE PER LE STRUTTURE PER LA VALORIZZAZIONE E LA DIFESA DELLE PRODUZIONI AGRICOLE E ZOOTECNICHE E PER PROVVIDENZE INTEGRATIVE NEL CONCORSO FEOGA DI CUI AGLI ARTT. 29 E 30 L.R. 31.10. 1980. N.88		3.000.000.000	3.100.000.000	5.100.000.000	2/1/2/43/3/10/10 ART.1 LEGGE FINANZIARIA
11542	CONTRIBUTI IN C/CAPITALE PER COSTRUZIONE AMPLIAMENTO E RADICALI RIATTAMENTO DI FABBRICATI RURALI DESTINATI A ABITAZIONE DI COLTIVATORI A NORMA DELL'ART.32 - V. COMMA - DELLA L. R. 31.10.1980, N.88		12.000.000		12.000.000	2/1/2/43/3/10/10
11555	CONCORSO NEGLI INTERESSI SU MUTUI AGEVOLATI PER L'ACQUISTO E INSTALLAZIONE DI IMPIANTI FISICI DI RETI ANTIGRANDINE - SOMMA FINANZIATA CON ASSEGNAZIONE STATALE DI CUI ALLA LEGGE 10.7. 1991, N. 201 (ART 44 L.R. 31. 10.1980, N. 88)		2.500.000.000	100.000.000	100.000.000	2/1/2/43/4/10/10 ALLEGATO "A" CAP. 825/E
11556	CONTRIBUTI IN CONTO CAPITALE PER LA DIFESA ATTIVA DELLE COLTURE ARBOREE DI PREGIO (L.R. 31.10.1980, N. 88)			500.000.000	3.000.000.000	2/1/2/43/3/10/10 ART.1 LEGGE FINANZIARIA
11557	CONCORSO NEGLI INTERESSI SU PRESTITI DI CONDUZIONE DI CUI ALL'ART.49 DELLA L.R.31.10.80, N.88. SOMMA FINANZIATA CON LEGGE 10.7.1991, N.201			7.000.000.000	7.000.000.000	2/1/1/63/6/10/10 ALLEGATO "A" CAP. 825/E

SPESA TIT. 02 CAT. 02 SEZ. 05

numero	CAPITOLO		RESIDUI PRESUNTI	PREVISIONI DI COMPETENZA	PREVISIONI DI CASSA	CODICE E NOTE
	denominazione					
11559	CONCORSO NEGLI INTERESSI SU PRESTITI QUINQUENNALI DI ESERCIZIO PER IL FLOROVIVAISSMO E LA FUNGICOLTURA - SOMMA FINANZIATA DA ASSEGNAZIONE STATALE DI CUI ALLA LEGGE 10.7.1991, N. 201 (L.R. 07.08.1982, N.45)			300.000.000	300.000.000	2/1/2/43/4/10/10 ALLEGATO "A" CAP. 825/E
11561	CONCORSO NEGLI INTERESSI SU MUTUI DECENNALI PER IL MIGLIORAMENTO DEL FLOROVIVAISSMO E FUNGICOLTURA - SOMMA FINANZIATA CON ASSEGNAZIONE STATALE DI CUI ALLA LEGGE 10.7.1991, N. 201 (L. 7.9.1982, N. 45)			600.000.000	600.000.000	2/1/2/43/4/10/10 ALLEGATO "A" CAP. 825/E
11574	CONTRIBUTI PER IL MIGLIORAMENTO GENETICO DEL PATRIMONIO ZOOTECNICO (ARTT. 34-IV E V COMMA E 35 L.R. 31.10.1980, N.88)		400.000.000	1.000.000.000	1.400.000.000	2/1/2/43/3/10/10 ART.1 LEGGE FINANZIARIA
11577	CONCORSO NEGLI INTERESSI SU PRESTITI QUINQUENNALI PER L'ACQUISTO DI BESTIAME DA ALLEVAMENTO E RIPRODUZIONE, NONCHE' ATTREZZATURE ZOOTECNICHE - SOMMA FINANZIATA CON ASSEGNAZIONE STATALE DI CUI ALLA LEGGE N. 201/1991 - (ART. 36 LETTERA A DELLA L.R. 31.10.80, N.88)			600.000.000	600.000.000	2/1/2/43/4/10/10 ALLEGATO "A" CAP. 825/E
11584	PREMI FORFETTARI PER VITELLI VENDUTI E COLLOCATI PRESSO CENTRI COOPERATIVI DI SVEZZAMENTO (ART. 39 LETT. A L.R. 31.10.1988, N.88 E ART. 5 L.R. 6.11.84, N. 54)			400.000.000	400.000.000	2/1/2/43/3/10/10 ART.1 LEGGE FINANZIARIA
11586	INTERVENTI PER LO SVILUPPO E IL MIGLIORAMENTO DELL'ALLEVAMENTO EQUINO (ART. 39 LETT. E - F L.R. 31.101980, N.88)		500.000.000	900.000.000	1.400.000.000	2/1/2/43/3/10/10 ART.1 LEGGE FINANZIARIA

SPESA TIT. 02 CAT. 02 SEZ. 05

numero	CAPITOLO		RESIDUI PRESUNTI	PREVISIONI DI COMPETENZA	PREVISIONI DI CASSA	CODICE E NOTE
	denominazione					
11588	INTERVENTI NEL SETTORE GELSIBA CHICOLO (L.R. 20.1.1992, N. 1)		70.000.000	50.000.000	120.000.000	2/1/2/43/3/10/10
11589	INTERVENTI PER IL SOSTEGNO DEL LA GELSIBACHICOLTURA - SOMMA FINANZIATA CON LEGGE N. 201/91		50.000.000		50.000.000	2/1/2/43/3/10/10 ALLEGATO "A" CAP. 825/E
11590	CONCORSO NEGLI INTERESSI SU PRESTITI QUINQUENNALI DI CUI AGLI ARTT. 36 LETT.A) E 51 DEL LA L.R. 31.10.1980, N.88 E AL L'ART. 4 LETT.A) DELLA L.R.7.9. 1982, N.45 - INTERVENTI STRAOR DINARI PER LO SVILUPPO DELL'A REA POLESANA-(L.R.24.7.1984,N. 34 E ART. 12 L.R.N. 66/85 -SOM MA FINANZIATA CON LEGGE 201/91		80.000.000		80.000.000	2/1/2/43/4/10/10
11593	CONCORSO NEGLI INTERESSI SU MU TOI DECENNALI PER RICOSTRUIZIO NE, RIPRISTINO E RICONVERSO ME DELLE ATTREZZATURE E STRUT TURE FONDARIE AZIENDALI DI CUI ALL'ART. 4 DELLA LEGGE 13. 5.1985, N. 198			900.000.000	900.000.000	2/1/2/43/4/10/10 ALLEGATO "A" CAP. 2210/E
11597	SPESE PER COFINANZIAMENTO DEL LE AZIONI ORIZZONTALI IN ATTUA ZIONE DELL'ART. 4 DELLA LEGGE N. 752/86		3.000.000.000	2.500.000.000	5.000.000.000	2/1/2/43/3/10/10 ALLEGATO "A" CAP. 826/E
11598	SPESE PER COFINANZIAMENTO DEL LE AZIONI ORIZZONTALI IN ATTUA ZIONE DELL'ART. 4 DELLA LEGGE 8.11.1986, N. 752		74.000.000		74.000.000	2/1/2/10/3/10/10
	• TOTALE SEZIONE 05		38.186.000.000	122.430.000.000	159.116.000.000	
	SEZIONE 06 PROGETTO MONTAGNA					

SPESA TIT. 02 CAT. 02 SEZ. 06

CAPITOLO		RESIDUI PRESUNTI	PREVISIONI DI COMPETENZA	PREVISIONI DI CASSA	CODICE E NOTE
numero	denominazione				
11660	INTERVENTI A FAVORE DEL MACELLO DI FELTRE ( L.R. 6.6.1983, N. 29)		270.000.000	270.000.000	2/1/2/43/3/10/10 ART.1 LEGGE FINANZIARIA
	TOTALE SEZIONE 06		270.000.000	270.000.000	
11811	SEZIONE 06 INTERVENTI ATTUATI CON IL CONTRIBUTO DELLA C.E.E.		3.000.000.000	3.000.000.000	2/1/2/43/4/10/10 ALLEGATO "A" - CAP. 812/E
11835	CONCORSO NEL PAGAMENTO DEGLI INTERESSI SUI MUTUI PER L'ATTUAZIONE DI PIANI DI SVILUPPO AZIENDALI DI CUI ALL'ART. 18 DELLA LEGGE 9.5.1975, N. 153 - ATTUAZIONE DIRETTIVE COMUNITARIE -		3.000.000.000	3.000.000.000	2/2/2/43/3/10/10 ALLEGATO "A2" CAP. 2970/E
11841	CONTRIBUTI PER LA RISTRUTTURAZIONE DEI VIGNETI NEL QUADRO DI OPERAZIONI COLLETTIVE DI CUI AL REGOLAMENTO C.E.E. 458 DEL 18.2.80 - SOMMA FINANZIATA CON LEGGE 201/81 EX ARTT.3 E 6 LEGGE N. 752/86	7.000.000.000	6.000.000.000	10.000.000.000	2/1/2/43/3/10/10 ALLEGATO "A" CAP. 2970/E
11851	CONTRIBUTI IN CONTO CAPITALE O IN ABBUONO DI INTERESSI PER IL MIGLIORAMENTO DELL'EFFICIENZA DELLE STRUTTURE AGRARIE DI CUI AL REG.TO CEE N.797 (ART. 2 L.R. 28.1.1986, N.5) - SOMMA FINANZIATA CON L. N. 183/87	1.000.000.000	2.000.000.000	3.000.000.000	2/1/2/43/3/10/10 ALLEGATO "A" CAP. 2970/E
	PREMI PER PRATICHE CULTURALI COMPATIBILI IN ZONE SENSIBILI (SOMMA FINANZIATA CON ART.5 LEGGE N. 752/86)				

SPESA TIT. 02 CAT. 02 SEZ. 08



numero	CAPITOLO		RESIDUI PRESUNTI	PREVISIONI DI COMPETENZA	PREVISIONI DI CASSA	CODICE E NOTE
	denominazione					
11861	SPESE SOSTENUTE IN APPLICAZIONE DEGLI INTERVENTI COMUNITARI NEL COMPARTO ANIMALE VEGETALE, IN ATTUAZIONE DI CONVENZIONI STIPULATE CON L'A.I.M.A. AI SENSI DELL'ART. 3 - LETT. E - DELLA LEGGE 14.8.1982..N. 610		350.000.000	500.000.000	850.000.000	1/1/1/41/2/10/10 ALLEGATO "A" - CAP. 2995/E
*	TOTALE	SEZIONE 08	8.350.000.000	14.500.000.000	19.850.000.000	
**	RIEPILOGO CATEGORIA 02					
**	SEZIONE	01	7.883.000.000	38.156.000.000	42.519.000.000	
**	SEZIONE	02		1.750.000.000	1.750.000.000	
**	SEZIONE	05	38.186.000.000	122.430.000.000	159.116.000.000	
**	SEZIONE	08		270.000.000	270.000.000	
**	SEZIONE	08	8.350.000.000	14.500.000.000	19.850.000.000	
**	TOTALE	CATEGORIA 02	54.399.000.000	175.106.000.000	223.505.000.000	
12002	CATEGORIA 03 SETTORE PRIMARIO - SERVIZI PER LE AZIENDE SEZIONE 01 SERVIZI PER LE AZIENDE			140.000.000	140.000.000	2/1/1/63/2/10/10
12008	CONTRIBUTI A FAVORE DELLA COLTIVA SULTA PER L'AGRICOLTURA E LE FORESTE DELLE VENEZIE (L.R. 28.1.1977, N. 11 E L.R.10.9.81 N. 58) CONTRIBUTI ALLE ASSOCIAZIONI PROVINCIALI APICOLTORI (L.R. 5.11.1979, N. 87)		16.000.000		16.000.000	1/1/1/63/2/10/10

SPESA TIT. 02 CAT. 03 SEZ. 01

numero	CAPITOLO		RESIDUI PRESUNTI	PREVISIONI DI COMPETENZA	PREVISIONI DI CASSA	CODICE E NOTE
	denominazione					
12015	CONTRIBUTI PER I PIANI DI INTERVENTO STRAORDINARIO A FAVORE DELL'APICOLTURA DI CUI ALL'ART. 3 COMMA 2 DELLA L.R. 18.4.1994, N. 23		30.000.000	100.000.000	130.000.000	1/11/62/2/10/10 ART.1 LEGGE FINANZIARIA
12017	CONTRIBUTI ALL'ISTITUTO ZOOPROFILATTICO SPERIMENTALE DELLE VENEZIE PER L'ATTIVAZIONE E LA GESTIONE DEL "CENTRO REGIONALE PER L'APICOLTURA" DI CUI ALL'ART. 4 DELLA L.R. 18.4.1994 N. 23		60.000.000		60.000.000	1/11/62/2/10/10
12020	SPESE PER INIZIATIVA DI TUTELA E VALORIZZAZIONE DEL PATRIMONIO TARTUFICOLO REGIONALE (L.R. 28.6.1988, N. 30) SOMMA FINANZIATA CON LEGGE 201/91		40.000.000		40.000.000	1/11/41/2/10/10 ALLEGATO "A" CAP. 825/E
12071	CONTRIBUTI PER IL FINANZIAMENTO DELLE ASSOCIAZIONI DEI PRODUTTORI E DELLE RELATIVE UNIONI ( LEGGE 20.10.1978, N. 674 ART. 9 E L.R. N. 57/1981)		100.000.000	4.050.000.000	4.150.000.000	1/11/63/2/10/10 ALLEGATO "A" CAP. 825/E
12073	CONTRIBUTI ALLE ASSOCIAZIONI PRODUTTORI E RELATIVE UNIONI PER ATTUAZIONE PROGRAMMI DI SVILUPPO, STUDIO, RICERCA, PROVA, PAGANDA, CONTROLLI QUALITA', RICONVERSIONE E RIQUALIFICAZIONE AGRICOLA (LEGGE 20.10.1978, N. 674 ART. 10 E L.R. N. 57/1981)		700.000.000		700.000.000	2/11/63/2/10/10 ALLEGATO "A" CAP. 825/E
12075	FINANZIAMENTO PROGRAMMI ED INIZIATIVE DI VALORIZZAZIONE E PRODUZIONE TECNICO-SOCIO-CULTURALE DEL MONDO RURALE. - SOMMA FINANZIATA CON LEGGE 201/91		200.000.000	200.000.000	400.000.000	2/11/41/2/10/10 ALLEGATO "A" CAP. 825/E

SPESA TIT. 02 CAT. 03 SEZ. 01

numero	CAPITOLO		RESIDUI PRESUNTI	PREVISIONI DI COMPETENZA	PREVISIONI DI CASSA	CODICE E NOTE
	denominazione					
12076	FINANZIAMENTO PROGRAMMI ED INIZIATIVE DI VALORIZZAZIONE E DI PRODUZIONE TECNICO-SOCIO-CULTURALE DEL MONDO RURALE (L.R. 31/10.1980, N. 88)			100.000.000	100.000.000	2/1/1/41/2/10/10
12110	CONTRIBUTI ALLE ASSOCIAZIONI PROVINCIALI ALLEVATORI PER LA LOTTA E LA PROFILASSI DELLE MASTITI BOVINE (ART. 42 L.R. 31/10.1980, N. 88)			500.000.000	500.000.000	1/1/1/57/2/10/10 ART.1 LEGGE FINANZIARIA
12111	CONTRIBUTO ALLE ASSOCIAZIONI PROVINCIALI ALLEVATORI PER LA LOTTA E LA PROFILASSI DELLE MASTITI BOVINE (ART. 42 L.R. 31/10.1980, N.88) SOMMA FINANZIATA CON LEGGE 201/1991		500.000.000	500.000.000	1.000.000.000	1/1/1/57/2/10/10 ALLEGATO "A" CAP. 825/E
12123	INTERVENTI DI TUTELA E SALVA GUARDIA DELLE SPECIE AVICOLE CUNICOLE E DELLE RAZZE MINORI (ART. 39 DELLA L.R. 31.10.1980, N.80)			150.000.000	150.000.000	1/1/1/63/2/10/10 ART. 8 LEGGE FINANZIARIA
12124	MIGLIORAMENTO DELLA FERTILITA' BOVINA E LOTTA CONTRO LA MORTALITA' NEONATALE DEI VITELLI - (ARTT. 40 E 41 L.R. 31.10.1980, N. 88)		1.500.000.000	1.850.000.000	3.350.000.000	1/1/1/57/2/10/10 ART.1 LEGGE FINANZIARIA
12125	MIGLIORAMENTO DELLA FERTILITA' BOVINA E LOTTA CONTRO LA MORTALITA' NEONATALE DEI VITELLI - SOMMA FINANZIATA CON LEGGE N. 201/1991-(ARTT.40 E 41 L.R.31.10.1980, N. 88)		300.000.000		300.000.000	1/1/1/57/2/10/10 ALLEGATO "A" CAP. 825/E
12128	INTERVENTI REGIONALI PER LA LOTTA E LA PROFILASSI DELLA MIAOMATOSI DEI CONIGLI (L.R. 2.12.1986, N.48 E L.R. 30.4.1990 N. 38)		75.000.000		75.000.000	2/1/1/57/2/10/10

-SPESA TIT. 02 CAT. 03 SEZ. 01

numero	CAPITOLO		RESIDUI PRESUNTI	PREVISIONI DI COMPETENZA	PREVISIONI DI CASSA	CODICE E NOTE
	denominazione					
12146	CONTRIBUTO PER IL FUNZIONAMENTO DELL'ISTITUTO DI TECNICA E SPERIMENTAZIONE LATTIERO CASEARIA DI THIENE ( ART. 14 L.R. 16.5.1980, N.58 )		1.250.000.000	2.500.000.000	3.750.000.000	2/1/1/55/2/10/10
12148	CONTRIBUTO STRAORDINARIO ALL'ISTITUTO LATTIERO CASEARIO DI THIENE (ART. 14 L.R. 16.5.1980, N.58)		500.000.000	1.260.000.000	1.760.000.000	2/1/2/35/3/10/10 ART.1 LEGGE FINANZIARIA
	TOTALE SEZIONE 01		5.271.000.000	11.350.000.000	16.621.000.000	
	SEZIONE 02 CALAMITA' NATURALI					
12201	CONTRIBUTI REGIONALI PER LA PROTEZIONE E LA SORVEGLIANZA DEI FOCOLAI DI AFTA EPIZOOTICA SVILUPPATISI NEL VENETO NEL CORSO DEL 1993 - SOMMA FINANZIATA CON ARTT.2 E 4 DL N. 158/93 CONVERTITI NELLA L. 250/1993		1.695.000.000		1.695.000.000	1/1/1/63/2/10/10
12203	CONTRIBUTI REGIONALI PER LA PROTEZIONE E LA SORVEGLIANZA DEI FOCOLAI DI AFTA EPIZOOTICA SVILUPPATISI NEL VENETO NEL CORSO DEL 1993 - SOMMA FINANZIATA CON ARTT. 1, 3 E 5BIS DL 158/1993 CONVERTITI NELLA L. 250/1993		1.200.000.000		1.200.000.000	1/1/1/63/2/10/10
12204	INTERVENTI PER FAVORIRE LA RIPRESA DELL'ATTIVITA' PRODUTTIVA NELLE AZIENDE DANNEGGIATE DA ECCEZIONALI AVVERSITA' ATMOSFERICHE AI SENSI DELL'ART. 3 DELLA LEGGE 12.2.1992, N. 185			800.000.000	800.000.000	1/1/1/63/4/10/10 ART. 9 LEGGE FINANZIARIA

SPESA TIT. 02 CAT. 03 SEZ. 02

CAPITOLO		RESIDUI PRESUNTI	PREVISIONI DI COMPETENZA	PREVISIONI DI CASSA	CODICE E NOTE
numero	denominazione				
12205	SUSSIDI AGLI ALLEVATORI SINGOLI O ASSOCIATI IN CASI PARTICOLARMENTE GRAVI DI PERDITA DI ANIMALI PER MORTE O DISGRAZIA - (DPR 11.2.1981, N. 264) - SOMMA FINANZIATA CON LEGGE 201/1991 - (L.R. N. 25/1985)	150.000.000		150.000.000	1/1/1/63/2/10/10
12206	SUSSIDI AGLI ALLEVATORI SINGOLI O ASSOCIATI, IN CASI PARTICOLARMENTE GRAVI DI PERDITA DI ANIMALI PER MORTE O DISGRAZIA (L.R. 7.3.85, N. 25)	20.000.000	100.000.000	120.000.000	1/1/1/63/2/10/10 ART. 1 LEGGE FINANZIARIA
12207	COMPENSO INTEGRATIVO DEL PREZZO DI VENDITA DELLE POMACEE NON COMMERCIALI, SEGUITO D'AVVERSITA' ATMOSFERICHE ED AVVIATE ALLA DISTILLAZIONE ( LEGGE 25.5.1970, N. 364 - ART. 13 E ART. 1 LETT. E) LEGGE 15.10.81, N. 590)	486.000.000	4.000.000.000	4.000.000.000	1/1/1/63/2/10/10 ALLEGATO "A" CAP. 2210/E
12208	CONTRIBUTI UNA TANTUM AGLI IMPRENDITORI AGRICOLI DANNEGGIATI DALLA FLAVESCENZA DORATA AI SENSI DEL REG. TO CEE N. 458/80		500.000.000	500.000.000	1/1/1/63/2/10/10 ART. 7 LEGGE FINANZIARIA
	TOTALE SEZIONE 02	3.531.000.000	5.400.000.000	8.465.000.000	
	SEZIONE 03 CONTRIBUTI ORDINARI E STRAORDINARI ALL' E.S.A.V				
12302	SPESE PER IL FUNZIONAMENTO DELL'ENTE REGIONALE DI SVILUPPO AGRICOLO DEL VENETO (LEGGE 30.4.1976, N. 386 E L.R. 13.9.1978, N. 51)	11.000.000.000	10.450.000.000	11.000.000.000	1/1/1/55/2/10/10
	TOTALE SEZIONE 03	11.000.000.000	10.450.000.000	11.000.000.000	

SPESA TIT. 02 CAT. 03 SEZ. 03

CAPITOLO		RESIDUI PRESUNTI	PREVISIONI DI COMPETENZA	PREVISIONI DI CASSA	CODICE E NOTE
numero	denominazione				
12503	SEZIONE 05 PROGETTO AGRICOLO-ALIMENTARE  CONTRIBUTO A FAVORE DI COOPERATIVE DI PRODUTTORI AGRICOLI, LORO CONSORZI ED ALLE ASSOCIAZIONI DI PRODUTTORI PER IL PERSONALE TECNICO E DIRIGENTE (ART. 25 L.R. 31.10.80, N.88 E L. R. 30.4.1981, N.20) - SOMMA FINANZIATA CON ASSEGNAZIONE STATALE DI CUI ALLA LEGGE 201/1991	100.000.000		100.000.000	2/1/1/63/2/10/10
12504	CONTRIBUTO A FAVORE DI COOPERATIVE DI PRODUTTORI AGRICOLI, LORO CONSORZI ED ALLE ASSOCIAZIONI DI PRODUTTORI PER IL PERSONALE TECNICO DIRIGENTE (ART. 25 L.R.31.10.1980, N. 88 )	800.000.000	200.000.000	200.000.000	2/1/1/63/2/10/10 ART.1 LEGGE FINANZIARIA
12506	SOVVENZIONI AL CENTRO OPERATIVO ORTOFRUTTICOLO DI FERRARA - CONSORZIO INTERREGIONALE (ART. 43 I COMMA LETT.A.PUNTO 6 L.R. 31.10.80,N.88 )	200.000.000	500.000.000	1.300.000.000	2/1/1/59/2/10/10 ART.1 LEGGE FINANZIARIA
12514	COMPENSO ALLE ASSOCIAZIONI OPERANTI NEL SETTORE DELL'ASSISTENZA AGLI UTENTI DI MOTORI AGRICOLI DI CUI ALL'ART. 62 DELLA L.R. 31.10.1980,N.88	1.000.000.000	400.000.000	600.000.000	2/1/1/63/2/10/10 ART.1 LEGGE FINANZIARIA
12515	CONTRIBUTI PER L'ASSISTENZA PO-LIVALENTE DI CUI ALL'ART. 21 L.R.31.10.1980,N.88-SOMMA FINANZIATA CON LEGGE N 183/87	500.000.000	5.000.000.000	6.000.000.000	2/1/1/63/2/10/10 ALLEGATO "A" CAP. 2970/E
12528	INTERVENTI PER IL RIUSO AGRONOMICO DEI REFLUI ZOOTECNICI (ART. 13 L.R. 18/1/1994, N. 2)			500.000.000	1/1/2/43/3/10/10

SPESA TIT. 02 CAT. 03 SEZ. 05

CAPITOLO		RESIDUI PRESUNTI	PREVISIONI DI COMPETENZA	PREVISIONI DI CASSA	CODICE E NOTE
numero	denominazione				
12529	FINANZIAMENTO DI PROGRAMMI DI ASSISTENZA TECNICA SPECIALIZZATA DI CUI ALL'ART. 23 DELLA L.R. 88/80 (L.R. 6.11.84, N. 54) - SOMMA FINANZIATA CON LEGGE N. 183/87	500.000.000	1.000.000.000	1.500.000.000	2/1/1/63/2/10/10 ALLEGATO "A" CAP. 2970/E
12530	FINANZIAMENTO DI PROGRAMMI DI ASSISTENZA TECNICA SPECIALIZZATA DI CUI AGLI ARTT. 22 E 24 DELLA L.R. 88/80		1.000.000.000	1.000.000.000	2/1/1/63/2/10/10 ART.1 LEGGE FINANZIARIA
12532	CONTRIBUTI PER ASSISTENZA POLI VALENTE (ART. 21 L.R. 31.10.80 N. 88 LL.R. 30.4.1981, N. 20)		4.000.000.000	4.000.000.000	2/1/1/63/2/10/10 ART.1 LEGGE FINANZIARIA
12533	FINANZIAMENTO DI PROGRAMMI DI ASSISTENZA TECNICA SPECIALIZZATA DI CUI ALL'ART. 22 E 24 DELLA L.R. 88/80 (L.R. 6.11.1984, N. 54) SOMMA FINANZIATA CON LEGGE 183/87	500.000.000		500.000.000	2/1/1/63/2/10/10
12534	PROGRAMMI DI ASSISTENZA TECNICI NEL SETTORE FITOSANITARIO (ART. 22 IV COMMA - L.R. 31.10.1980, N. 88)	11.000.000		11.000.000	2/1/1/63/2/10/10
12537	INTERVENTI PER LO SVILUPPO DELLA LOTTA FITOPATOLOGICA INTEGRATA - SOMMA FINANZIATA CON LEGGE N. 201/1991	1.500.000.000	1.500.000.000	3.000.000.000	2/1/2/10/3/10/10 ALLEGATO "A" CAP. 825/E
12545	FINANZIAMENTO DEI PROGRAMMI PER LA VALORIZZAZIONE DELLE PRODUZIONI (ART. 26 L.R. 31.10.1980, N. 68)	1.000.000.000		700.000.000	2/1/1/63/2/10/10 ART.1 LEGGE FINANZIARIA
12547	CONTRIBUTI PER LO SVILUPPO DELLA DIVULGAZIONE AGRICOLA IN ITALIA DI CUI AL REGOLAMENTO CEE N. 270/79	300.000.000	3.000.000.000	3.000.000.000	2/2/1/63/2/10/10 ALLEGATO "A" CAP. 2970/E

SPESA TIT. 02 CAT. 03 SEZ. 05

numero	CAPITOLO		RESIDUI PRESUNTI	PREVISIONI DI COMPETENZA	PREVISIONI DI CASSA	CODICE E NOTE
	denominazione					
12554	CONTRIBUTI PER LA COSTRUZIONE E L'AMMODERNAMENTO DI STRUTTURE RELATIVE AD ALLEVAMENTI ZOO TECNICI IN ZONE MONTANE (ART. 1 LETT. B) L.R. 7.5.1978, N. 14) SOMMA FINANZIATA CON LEGGE N. 201/1991		1.000.000.000		1.000.000.000	2/1/2/43/3/10/10
12556	CONCORSO NEGLI INTERESSI SU MUTUI PER IL FINANZIAMENTO DI STRUTTURE COLLETTIVE PER LA VALORIZZAZIONE E LA DIFESA DELLE PRODUZIONI AGRICOLE E ZOOTECNICHE (ARTT. 29.30 E 31 DELLA L.R. 31.10.80, N. 88).		2.000.000.000	4.000.000.000	5.000.000.000	2/1/2/43/4/10/10 ART.1 LEGGE FINANZIARIA
12564	INTERVENTI PER L'IGIENE ED IL MIGLIORAMENTO QUALITATIVO DEL LATTE (ART. 38 L.R. 31.10.80, N.88)		1.000.000.000	1.000.000.000	2.000.000.000	2/1/2/43/3/10/10 ART.1 LEGGE FINANZIARIA
12571	CONTRIBUTI ALLE A.P.A. PER LA TENUTA DEI LIBRI GENEALOGICI E L'EFFETTUAZIONE DEI CONTROLLI FUNZIONALI (L.R. 2.5.1980 N.36 ART.34 PRIMO COMMA L.R. 31.10.1980,N.88) - SOMMA FINANZIATA CON LEGGE N. 201/91		2.000.000.000	8.954.000.000	10.954.000.000	1/2/1/63/2/10/10 ALLEGATO "A" CAP. 826/E
12572	ANTICIPAZIONE REGIONALE PER IN Terventi per la tenuta dei libri genealogici e l'effettuazione dei controlli funzionali (L.R. 2.5.1980 N.36 E ART.34 I' COMMA L.R.31.10.1980, N.88 E ART.2 L.R. 2.4.1985, N.30)			500.000.000	500.000.000	1/1/1/63/2/10/10 ART.1 LEGGE FINANZIARIA
	TOTALE SEZIONE 05		12.411.000.000	31.054.000.000	41.865.000.000	

SPESA TIT. 02 CAT. 03 SEZ. 05



CAPITOLO		RESIDUI PRESUNTI	PREVISIONI DI COMPETENZA	PREVISIONI DI CASSA	CODICE E NOTE
numero	denominazione				
••	RIEPILOGO CATEGORIA 03				
••	SEZIONE 01	5.271.000.000	11.350.000.000	16.621.000.000	
••	SEZIONE 02	3.531.000.000	5.400.000.000	8.465.000.000	
••	SEZIONE 03	11.000.000.000	10.450.000.000	11.000.000.000	
••	SEZIONE 05	12.411.000.000	31.054.000.000	41.865.000.000	
••	TOTALE CATEGORIA 03	32.213.000.000	58.254.000.000	77.951.000.000	
	CATEGORIA 04				
	SETTORE PRIMARIO - FORESTAZIO NE E DIFESA DEI BOSCHI				
	SEZIONE 01				
	FORESTAZIONE E DIFESA DEI BOSCHI				
13001	INTERVENTI REGIONALI PER L'IN FORMATIZZAZIONE DEL SETTORE PRIMARIO	1.400.000.000	200.000.000	1.600.000.000	2/1/2/10/3/10/10
13002	CONTRIBUTO AI COMUNI PER LE OPERAZIONI DI RIORDINO IN MATE RIA DI USI CIVICI, DI CUI ALL' ART. 4 (L.R. 22/7/1994, N. 31)	400.000.000	500.000.000	900.000.000	1/1/1/52/2/10/12 ART.1 LEGGE FINANZIARIA
13004	CONTRIBUTO ORDINARIO A FAVORE DELL'AZIENDA REGIONALE DELLE FORESTE (L.R. 9.6.1975, N. 67)		2.500.000.000	2.500.000.000	1/1/1/55/2/10/11
13014	CONTRIBUTI AI COMUNI PER LA PO SA A DIMORA DI UN ALBERO PER OGNI NEONATO A SEGUITO DELLA REGISTRAZIONE ANAGRAFICA (LEGGE 29.1.1992, N. 113)	713.000.000	362.000.000	1.000.000.000	2/1/1/52/2/10/11 ALLEGATO "A" CAP. 1510/E

SPESA TIT. 02 CAT. 04 SEZ. 01

CAPITOLO		RESIDUI PRESUNTI	PREVISIONI DI COMPETENZA	PREVISIONI DI CASSA	CODICE E NOTE
numero	denominazione				
13016	INTERVENTI PER IL CONSOLIDAMENTO E SVILUPPO DELLA ZOO-TECNIA DI MONTAGNA (ARTT. 8, 10 E 12 L.R. 18/1/1994, N. 2)	1.000.000.000	2.000.000.000	3.000.000.000	1/1/2/43/2/10/10 ART.1 LEGGE FINANZIARIA
13018	INTERVENTI PER LA TUTELA E LA VALORIZZAZIONE DEL TERRITORIO E DELL'AMBIENTE RURALE MONTANO (ARTT. 20, 21 E 22 L.R. 18/01/1994, N. 2)	1.500.000.000		1.500.000.000	1/1/2/43/2/10/10
13020	INTERVENTI PER LA VALORIZZAZIONE DELLE RISORSE BOSCHIVE (ARTT. 29 L.R. 18/01/1994, N. 2)	150.000.000		150.000.000	1/1/2/43/2/10/10
13024	INTERVENTI PER IL CONSOLIDAMENTO DELLE PASSIVITA' ONEROSE (ARTT. 31 E 32 L.R. 18/1/1994, N. 2)	500.000.000	1.000.000.000	1.500.000.000	1/1/2/43/2/10/10 ART.1 LEGGE FINANZIARIA
13030	SOMME ASSEGNATE AL CENTRO SPERIMENTALE VALANGHE DI ARABBA A SEGUITO DEGLI INTROITI DERIVANTI DALLA VENDITA DI BENI E SERVIZI		50.000.000	50.000.000	1/1/1/55/2/10/10 ART. 4 LEGGE FINANZIARIA
13031	INTERVENTI PER LA DIFESA IDROGEOLOGICA DI CUI AGLI ARTT. 8, 9, 10, 19 E 20 LETT. A) L.R. 13.9.78, N. 52 E L.R. 20.3.81, N. 8 - SOMMA FINANZIATA CON ASSEGNAZIONE STATALE DI CUI ALLA LEGGE 20/1/1991		3.500.000.000	3.500.000.000	2/1/2/10/3/10/11 ALLEGATO "A" CAP. 827/E
13032	INTERVENTI PER LA DIFESA IDROGEOLOGICA (ARTT. 8, 9, 10, 19 E 20 LETT. A) L.R. 13.9.1978 N. 52 E L.R. 20.3.1981, N. 8)	10.000.000.000	12.500.000.000	19.200.000.000	2/1/2/10/3/10/11
13034	CATASTO, OPERE DI SISTEMAZIONE IDRAULICO-FORSTALE (ART. 11 L.R. 13.9.1978 N. 52 E L.R. 20.3.1981, N. 8)	100.000.000	200.000.000	300.000.000	1/1/1/41/2/10/11

SPESA TIT. 02 CAT. 04 SEZ. 01

CAPITOLO		RESIDUI PRESUNTI	PREVISIONI DI COMPETENZA	PREVISIONI DI CASSA	CODICE E NOTE
numero	denominazione				
13036	PRONTO INTERVENTO PER RIPRISTI NO DELLE OPERE DI SISTEMAZIONE IDRAULICO-FORSTALE (ART. 12 L.R. 13.9.1978 N. 52 E L.R. 20.3.1981 N. 8)	1.000.000.000	300.000.000	1.300.000.000	1/1/2/10/3/10/11
13046	INTERVENTI PER LE ATTIVITA' TECNICA E DI DIFESA FITOSANI TARIA DI CUI ALLA L.R. 48/85 E APPLICAZIONE D. LOS. 536/92 DA PARTE DELL'OSSERVATORIO DEL LE MALATTIE DELLE PIANTE	50.000.000	300.000.000	300.000.000	1/1/1/41/2/10/11
13049	CONTRIBUTI IN CONTO CAPITALE PER INTERVENTI PER IL MIGLIORA MENTO DI BOSCHI ESISTENTI PER LA ARBORICOLTURA DA LEGNO, PER RIMBOSCHIMENTI PROTETTIVI E RI COSTITUZIONE DI SUPERFICI BO SCATE (ARTT. 20 LETT. B) 21 E 22 L.R. 13.9.1978 N. 52 E L.R. 20.3.1981. N. 8) - SOMMA FINAN ZIATA CON LEGGE N. 201/1991	50.000.000	50.000.000	50.000.000	2/1/2/34/3/10/11
13050	PIANIFICAZIONE FORESTALE (ART. 23 L.R. 13.9.1978, N. 52 E L. R. 20.3.1981, N. 8)	300.000.000	500.000.000	800.000.000	2/1/2/34/3/10/11
13052	SPESE PER LA PRODUZIONE DI MA TERIALE FORESTALE (ARTT. 28 E 29 L.R. 13.9.1978, N. 52 E L.R. 20.03.1981, N. 8)	300.000.000	1.250.000.000	1.550.000.000	2/1/2/10/3/10/11
13071	INTERVENTI REGIONALI IN APPLI CAZIONE DEL REG. TO CEE 3528/86 DIFESA FORESTALE CONTRO L'IN QUINAMENTO ATMOSFERICO DI CUI ALLA LEGGE N. 183/87 - SOMMA FINANZIATA CON ART. 5 LEGGE N. 752/86	500.000.000	573.000.000	1.073.000.000	2/1/2/10/3/10/10 REISCRIZIONE C/AVANZO PER 200 ML
13073	INTERVENTI REGIONALI IN APPLI CAZIONE DEL REG. TO CEE 3529/86 DIFESA FORESTALE DAGLI INCEN DI BOSCHIVI DI CUI ALLA LEGGE N. 183/87 - SOMMA FINANZIATA CON ART. 5 LEGGE N. 752/86	1.000.000.000	1.000.000.000	1.000.000.000	2/1/2/10/3/10/10 ALLEGATO "A" CAP. 2970/E

SPESA TIT. 02 CAT. 04 SEZ. 01

numero	CAPITOLO		RESIDUI PRESUNTI	PREVISIONI DI COMPETENZA	PREVISIONI DI CASSA	CODICE E NOTE
	denominazione					
13076	PROVVEDIMENTI PER LA PREVENZIONE E L'ESTINZIONE DEGLI INCENDI DI BOSCHIVI (LL.RR. 13.9.1978, N. 52, L.R. 20.3.1981, N. 8 E 24.1.1992, N. 6)		500.000.000	500.000.000	1.000.000.000	2/1/2/10/3/10/11
13077	REALIZZAZIONE ORTO BOTANICO MARINO A ROSOLINA MARE - SOMMA FINANZIATA CON LEGGE N. 752/86 - ART. 3-		50.000.000		50.000.000	2/1/2/10/3/10/11
13100	FORMAZIONE PROFESSIONALE DEI LAVORATORI FORESTALI (ART. 31 II COMMA L.R. 13.9.1978, N. 52)		10.000.000	10.000.000	20.000.000	1/1/1/41/1/08/05
13150	CONTRIBUTO ANNUALE DI ADESIONE ALL'ASSOCIAZIONE INTERREGIONALE DI COORDINAMENTO E DI DOCUMENTAZIONE PER PROBLEMI INERENTI ALLA NEVE ED ALLE VALANGHE ( L.R. 10.1.1984, N. 4 )		30.000.000	40.000.000	70.000.000	1/1/1/62/2/10/11
13162	RIMBORSO SPESE PER IL FUNZIONAMENTO DELLA CONFERENZA PERMANENTE PER LA PROGRAMMAZIONE NELLE AREE MONTANE (L.R. 10.8.1989, N. 23)		10.000.000	10.000.000	20.000.000	1/1/1/41/2/10/12
13184	SPESE PER LA CONVENZIONE CON L'I.C.E. PER L'ESPLETAMENTO DEI CONTROLLI FITOSANITARI DI CUI AGLI ARTT. 71 E 74 DEL D.P.R. 24.7.1977, N. 616 - SOMMA FINANZIATA CON LEGGE N. 201/791		60.000.000	60.000.000	120.000.000	1/1/1/63/2/10/12 ALLEGATO "A" CAP. 825/E
13166	SPESE INERENTI ALL'ESAME DELLE NOVITA' VEGETALI DI CUI ALLE LEGGI 25.11.1971, N. 1096 E 20.4.1976, N. 195			145.000.000	145.000.000	1/1/2/63/2/10/11
*	TOTALE	SEZIONE 01	19.573.000.000	26.500.000.000	42.698.000.000	

SPESA TIT. 02 CAT. 04 SEZ. 01

numero	CAPITOLO		RESIDUI PRESUNTI	PREVISIONI DI COMPETENZA	PREVISIONI DI CASSA	CODICE E NOTE
	denominazione					
••	RIEPILOGO CATEGORIA 04					
••	SEZIONE 01		19.573.000.000	26.500.000.000	42.698.000.000	
••	TOTALE CATEGORIA 04		19.573.000.000	26.500.000.000	42.698.000.000	
	CATEGORIA 05 SETTORE PRIMARIO - AGRICOLTURA IN MONTAGNA					
	SEZIONE 01 INTERVENTI SULLE INFRASTRUTTURE					
14010	PROVIDENZE A FAVORE DELLE COMUNITA' MONTANE E DEI COMUNI MONTANI SERVITI DA ACQUEDOTTI PER SOLLEVAMENTO (L.R. 6.11.1984, N. 55 E L.R. 14.9.1989, N. 32)		1.500.000.000	800.000.000	2.000.000.000	1/1/1/54/2/10/12
14015	INTERVENTI PER LO SVILUPPO DELLA MONTAGNA (LEGGE 11.3.1975, N.72 E LEGGE N. 93/1981)		500.000.000		500.000.000	2/1/2/34/3/10/12
•	TOTALE SEZIONE 01		2.000.000.000	800.000.000	2.500.000.000	
	SEZIONE 02 INTERVENTI A FAVORE DELLE UNITA' PRODUTTIVE					
14220	CONCORSO NEGLI INTERESSI SU MUTUI VENTENNALI PER MIGLIORAMENTO RICETTIVO DI FABBRICATI AD USO ABITAZIONE E PER ALLESTIMENTO DI LOCALI PER VENDITA DIRETTA DI PRODOTTI AGRICOLI (ART. 17 L.R. 31.1.1975 N. 21 E ART. 2 L.R. 5.1.1978 N. 2)			13.000.000	13.000.000	2/1/2/43/4/10/12 ALLEGATO "A" CAP. 710/E

SPESA TIT. 02 CAT. 05 SEZ. 02

numero	CAPITOLO		RESIDUI PRESUNTI	PREVISIONI DI COMPETENZA	PREVISIONI DI CASSA	CODICE E NOTE
	denominazione					
14221	CONTRIBUTI PER IL MIGLIORAMENTO DELLE CONDIZIONI DI TRASFORMAZIONE E COMMERCIALIZZAZIONE DEI PRODOTTI DELLA SILVICOLTURA DI CUI AL REGOLAMENTO CEE N. 867/90		1.000.000.000		1.000.000.000	2/2/2/43/3/10/11
	TOTALE SEZIONE 02		1.000.000.000	13.000.000	1.013.000.000	
14815	SEZIONE 08 INTERVENTI ATTUATI CON IL CONTRIBUTO DELLA C.E.E.			300.000.000	300.000.000	2/1/2/43/4/10/12 ALLEGATO "A" - CAP. 816/E
14819	CONCESSIONE DELLE CONDIZIONI DI MAGGIOR FAVORE NEL CONCORSO AL PAGAMENTO DEGLI INTERESSI SU MUTUI PER L'ATTUAZIONE DEI PIANI DI SVILUPPO AZIENDALE (ART. 10 LEGGE 10.5.1976, N. 352 - ATTUAZIONE DELLE DIRETTIVE COMUNITARIE SULL'AGRICOLTURA DI MONTAGNA E DI TALUNE ZONE SVANTAGGIATE)			10.000.000.000	10.000.000.000	2/1/2/43/3/10/12 ALLEGATO "A" CAP. 825/E
14820	CONCESSIONE DELL'INDENNITA' COMPENSATIVA AD IMPRENDITORI AGRICOLI DI CUI AL REG. CEE N. 268/75 (ART. 19 LEGGE 4.6.1984, N. 184)		10.000.000.000		10.000.000.000	2/1/2/43/3/10/12
14825	CONTRIBUTI IN UNICA SOLUZIONE PER ATTUAZIONE DIRETTIVE CEE PER LA RIFORMA DELL'AGRICOLTURA - INTERVENTO FEOGA SULLE INFRASTRUTTURE IN ZONE SVANTAGGIATE (L.R. 15.5.1981, N. 22) SOMMA FINANZIATA CON LEGGE N. 183/87		500.000.000		500.000.000	2/1/2/43/3/10/12

SPESA TIT. 02 CAT. 05 SEZ. 08

CAPITOLO		RESIDUI PRESUNTI	PREVISIONI DI COMPETENZA	PREVISIONI DI CASSA	CODICE E NOTE
numero	denominazione				
14826	INTERVENTI DI MANUTENZIONE DEL SISTEMA AGRONETEREOLOGICO REGIONALE	1.000.000.000	1.840.000.000	2.590.000.000	2/1/1/63/2/10/14
14827	INTERVENTI DI MANUTENZIONE DEL SISTEMA AGRONETEREOLOGICO REGIONALE - SOMMA FINANZIATA CON LEGGE N. 201/1991	350.000.000		350.000.000	2/1/1/63/2/10/14
*	TOTALE SEZIONE 08	11.850.000.000	12.140.000.000	23.740.000.000	
**	RIPILOGO CATEGORIA 05	2.000.000.000	800.000.000	2.500.000.000	
**	SEZIONE 01	1.000.000.000	13.000.000	1.013.000.000	
**	SEZIONE 02				
**	SEZIONE 08	11.850.000.000	12.140.000.000	23.740.000.000	
**	TOTALE CATEGORIA 05	14.850.000.000	12.953.000.000	27.253.000.000	
15010	CATEGORIA 06 SETTORE PRIMARIO - ACQUACOLTU RA E PESCA SEZIONE 01 ACQUACOLTURA E PESCA		9.000.000	9.000.000	2/1/2/43/4/10/14 ALLEGATO "A" CAP. 710/E
15045	CONCORSO NEGLI INTERESSI SU MU TUI VENTENNALI DESTINATI A PRO MUOVERE E POTENZIARE LA COOPE RAZIONE E L' ASSOCIAZIONISMO NEL SETTORE PESCHERECCIO (ART. 3 L.R. 28.1.1975, N. 18) CONCORSO NEGLI INTERESSI SU MU TUI QUINQUENNALI PER STRUTTURE E IMPIANTI PER MIGLIORAMENTO E VALORIZZAZIONE DELLA PRODU ZIONE NEI SETTORI DELLA PESCA. ACQUACOLTURA ED ITTICOLTURA - SOMMA FINANZIATA CON ASSEGNA ZIONE STATALE DI CUI ALLA LEG- GE N.201/1991-(L.R. 2.5.1980, N.36)		350.000.000	350.000.000	2/1/2/43/4/10/14 ALLEGATO "A" CAP. 825/E

SPESA TIT. 02 CAT. 06 SEZ. 01

numero	CAPITOLO		RESIDUI PRESUNTI	PREVISIONI DI COMPETENZA	PREVISIONI DI CASSA	CODICE E NOTE
	denominazione	SEZIONE 01				
•	TOTALE	SEZIONE 01		359.000.000	359.000.000	
15511	SEZIONE 05 PROGETTO "AGRICOLO-ALIMENTARE"			200.000.000	200.000.000	2/1/2/43/4/10/14 ALLEGATO "A" CAP. 825/E
15514	CONCORSO NEGLI INTERESSI SU MUTUI VENTENNALI PER COSTRUZIONE, TRASFORMAZIONE E MIGLIORAMENTO DI SCAFI DA PESCA, NONCHE PER ATTREZZATURE PER LO SVILUPPO DELL'ACQUACOLTURA (ART. 52 I COMMA LETT. B) E ART. 54 L. R. 31.10.1980, N.88)		1.500.000.000	215.000.000	215.000.000	2/1/2/43/4/10/14 ALLEGATO "A" CAP. 710/E
15520	CONTRIBUTI IN UNICA SOLUZIONE PER L'ACQUISTO E IL MIGLIORAMENTO DI ATTREZZATURE PER LA PESCA (ART. 52 - IV COMMA - L.R. 31.10.1980, N.88 E L.R. 30.4.1981 N.20)			500.000.000	2.000.000.000	2/1/2/43/3/10/14 ART.1 LEGGE FINANZIARIA
15524	CONTRIBUTI PER LO SVILUPPO DELL'ACQUACOLTURA E DELL'ITTICOLTURA DI CUI ALL'ART. 53 I COMMA DELLA L.R. N.88/80 (L.R. 6.11.1984, N. 54)-SOMMA FINANZIARIA CON LEGGE N. 201/91			500.000.000	500.000.000	2/1/2/43/3/10/14 ART.1 LEGGE FINANZIARIA
15525	CONTRIBUTI PER LO SVILUPPO DELL'ACQUACOLTURA E DELL'ITTICOLTURA (ART. 53 - I COMMA - L.R. 31.10.1980, N. 88) - SOMMA FINANZIATA CON LEGGE 201/91		300.000.000		300.000.000	2/1/2/43/3/10/14

SPESA TIT. 02 CAT. 06 SEZ. 05



CAPITOLO		RESIDUI PRESUNTI	PREVISIONI DI COMPETENZA	PREVISIONI DI CASSA	CODICE E NOTE
numero	denominazione				
15532	CONCORSO NEGLI INTERESSI SU MUTUI VENTENNALI PER LO SVILUPPO DELL'ACQUACOLTURA E DELL'ITTI COLTURA (L.R. 16.8.1982, N.29 E ART.53 III' COMMA L.R. 31.10.1980, N.88)		1.400.000.000	1.400.000.000	2/1/2/43/4/10/14 ALLEGATO "A" CAP. 710/E
15534	CONTRIBUTI IN UNICA SOLUZIONE PER IL POTENZIAMENTO DELLE STRUTTURE PER LA VALORIZZAZIONE DEI PRODOTTI ITTICI (ART. 54 - I COMMA - L.R.31.10.1980, N. 88)		500.000.000	500.000.000	2/1/2/43/3/10/14 ART.1 LEGGE FINANZIARIA
	TOTALE SEZIONE 05	1.800.000.000	3.315.000.000	5.115.000.000	
	SEZIONE 08 INTERVENTI ATTUATI CON IL TRIBUTO DELLA C.E.E.				
15801	ATTUAZIONE P.I.M. - SPESE PER LA VALUTAZIONE E IL CONTROLLO SOTTOPROGRAMMA 4-AI SENSI DELLA LEGGE 3.1.87, N. 863 E AL REG.TO C.E.E. 23.7.85, N. 2088 -SOMMA FINANZIATA CON ASSEGNAZIONE DELLO STATO.	200.000.000		200.000.000	1/1/1/41/2/10/10
15802	SPESE PER LA VALUTAZIONE E IL CONTROLLO SULL'ATTUAZIONE DEI P.I.M. - SOTTOPROGRAMMA 4- DI CUI ALLA LEGGE 3.1.87, N. 863 E AL REGOLAMENTO C.E.E. 23.7.1985, N. 2088	100.000.000		100.000.000	2/1/1/41/2/10/14
15803	ATTUAZIONE P.I.M. - SPESE PER LA VALUTAZIONE E IL CONTROLLO SOTTOPROGRAMMA 4-AI SENSI DEL LA LEGGE 3.1.87, N. 863 E AL REG.TO C.E.E. 23.7.85, N.2088 - SOMMA FINANZIATA CON I FONDI C.E.E.	900.000.000		900.000.000	1/1/1/41/2/10/10

SPESA TIT. 02 CAT. 06 SEZ. 08

numero	CAPITOLO		RESIDUI PRESUNTI	PREVISIONI DI COMPETENZA	PREVISIONI DI CASSA	CODICE E NOTE
	denominazione					
15805	ATTUAZIONE P. I. M. - INTERVENTI PER IL RIPRISTINO DELLE AREE LAGUNARI-SOTTOPROGRAMMA 2. MI SURA 1 - REGOLAMENTO C.E.E. 23 7.1985, N. 2088 - SOMMA FINANZIATA CON ASSEGNAZIONE DELLA C.E.E.		2.000.000.000		2.000.000.000	2/1/2/10/3/10/14
15807	ATTUAZIONE P. I. M. - INTERVENTI PER IL RIPRISTINO DELLE AREE LAGUNARI-SOTTOPROGRAMMA 2. MI SURA 1 - REGOLAMENTO C.E.E. 23 7.1985, N. 2088 - SOMMA FINANZIATA CON ASSEGNAZIONE DELLO STATO		3.000.000.000		3.000.000.000	2/1/2/10/3/10/14
15825	ATTUAZIONE P. I. M. - SPESE PER LA FORMAZIONE PROFESSIONALE DI OPERATORI IN ACQUACOLTURA-SOTTOPROGRAMMA 2. MISURA 6 - REGOLAMENTO C.E.E. 23.7.85, N. 2088 -SOMMA FINANZIATA CON ASSEGNAZIONE DELLA C.E.E.		70.000.000		70.000.000	2/1/1/41/2/10/14
15851	INTERVENTI DI CUI AL PROGRAMMA VENETO PER LO SVILUPPO DELLE ZONE RURALI DI CUI AL LAMENTO C.E.E. N. 2052/88 -OBIETTIVO 5B- REALIZZATI CON IL F.E.A.O.G.		100.000.000		100.000.000	2/1/2/10/3/10/10
•	TOTALE	SEZIONE 08	6.370.000.000		6.370.000.000	
••	RIEPILOGO	CATEGORIA 08				
••	SEZIONE	01		359.000.000	359.000.000	
••	SEZIONE	05	1.800.000.000	3.315.000.000	5.115.000.000	
••	SEZIONE	08	6.370.000.000		6.370.000.000	
••	TOTALE	CATEGORIA 06	8.170.000.000	3.674.000.000	11.844.000.000	

SPESA TIT. 02 CAT. 08 SEZ. 08

CAPITOLO		RESIDUI PRESUNTI	PREVISIONI DI COMPETENZA	PREVISIONI DI CASSA	CODICE E NOTE
numero	denominazione				
•••	RIEPILOGO TITOLO 02				
•••	CATEGORIA 01	14.050.000.000	10.500.000.000	24.150.000.000	
•••	CATEGORIA 02	54.399.000.000	175.106.000.000	223.505.000.000	
•••	CATEGORIA 03	32.213.000.000	58.254.000.000	77.951.000.000	
•••	CATEGORIA 04	19.573.000.000	26.500.000.000	42.698.000.000	
•••	CATEGORIA 05	14.850.000.000	12.953.000.000	27.253.000.000	
•••	CATEGORIA 06	8.170.000.000	3.674.000.000	11.844.000.000	
	TOTALE TITOLO 02	143.255.000.000	286.987.000.000	407.401.000.000	

SPESA TIT. 02 CAT. 06 SEZ. 08

CAPITOLO		RESIDUI PRESUNTI	PREVISIONI DI COMPETENZA	PREVISIONI DI CASSA	CODICE E NOTE
numero	denominazione				
	TITOLO 03 INTERVENTI A SOSTEGNO DEL SET TORE SECONDARIO ED ENERGETICO  CATEGORIA 01 SETTORE SECONDARIO - INTERVEN TI SULLE INFRASTRUTTURE E SUI SERVIZI PER LO SVILUPPO INDU STRIALE  SEZIONE 01 INTERVENTI SULLE INFRASTRUTTU RE E SUI SERVIZI PER LO SVILUP PO INDUSTRIALE				
20002	CONCORSO ANNUALE REGIONALE NE GLI ONERI DELLA S.P.A. VENETO- SVILUPPO (L.R. 3.5.1975, N.47)	350.000.000	350.000.000	700.000.000	1/1/1/63/2/10/28
20004	ASSEGNAZIONE ALLA VENETO SVI LUPPO S.P.A PER PARTECIPAZIONI AZIONARIE		1.000.000.000	1.000.000.000	2/1/2/10/3/10/28 ART. 50 LEGGE FINANZIARIA
20005	SOTTOSCRIZIONE DI AZIONI DELLA SOCIETA' FINANZIARIA DI PRO MOZIONE DELLA COOPERAZIONE ECO NOMICA CON I PAESI DI CUI AL L'ART. 2 DELLA LEGGE 9.1.1991, N. 19 (L.R. 30.12.1991, N. 38)	12.000.000.000	7.000.000.000	15.000.000.000	2/1/2/51/3/10/28 ALLEGATO "A" CAP. 2020/E
20006	INTERVENTI PER LO SVILUPPO ECO NOMICO E SOCIALE DEL VENETO ORIENTALE (L.R. 22.6.1993, N. 16)	9.700.000.000	2.000.000.000	11.700.000.000	2/1/2/43/3/10/32 ART.1 LEGGE FINANZIARIA
20007	SPESE PER LA COSTITUZIONE E LA PARTECIPAZIONE REGIONALE AL CENTRO DI SERVIZI E DI DOCUMEN TAZIONE PER LA COOPERAZIONE ECONOMICA CON I PAESI DELL'EST EUROPEO, AI SENSI DELL'ART. 2 DELLA LEGGE 9.1.1991, N. 19 (L.R. 30.1.1991, N. 38)		1.000.000.000	1.000.000.000	2/1/2/43/3/10/28 ALLEGATO "A" CAP. 2020/E

SPESA TIT. 03 CAT. 01 SEZ. 01

CAPITOLO		RESIDUI PRESUNTI	PREVISIONI DI COMPETENZA	PREVISIONI DI CASSA	CODICE E NOTE
numero	denominazione				
20008	SPESA PER LA PARTECIPAZIONE AL CAPITALE DELLA SPECIALE SEZIONE AUTONOMA DELLA S.P.A. FIN. EST. AI SENSI DELL'ART. 2 DELLA LEGGE 9.1.1991, N. 19 (L.R. 30.12.1991, N. 38)	3.500.000.000		3.500.000.000	2/1/2/51/3/10/28
20011	INTERVENTI A FAVORE DI PICCOLE E MEDIE IMPRESE INDUSTRIALI E ARTIGIANALI E DI IMPRESE ALBERGHIERE UBICATE NEL TERRITORIO DELLA PROVINCIA DI BELLUNO AI SENSI DELLA L.R. 7/4/1994, N. 18 (ART. 8 LEGGE 9/1/1991, N. 19 MODIFICATA DALLA LEGGE 10/7/1993, N. 237)	22.000.000.000	15.000.000.000	25.000.000.000	2/2/2/33/3/10/28 ALLEGATO "A" CAP. 2020/E
20020	SOTTOSCRIZIONE AUMENTO CAPITALE SOCIETA' REGIONALI (LL.RR. 7.9.1982, N. 35 - 7.9.1979, N. 47 - 2.4.1985, N. 28 - 29.4.85 N. 35 - 8.5.1980, N. 44 E 6.4.1983, N. 19)	1.500.000.000		1.500.000.000	2/1/2/51/3/10/28
	TOTALE SEZIONE 01	49.050.000.000	26.350.000.000	59.400.000.000	
	SEZIONE 05 PROGETTO DEL SECONDARIO				
20502	INTERVENTI REGIONALI PER L'INNOVAZIONE TECNOLOGICA E PER LA QUALITA' DEI PRODOTTI PER IL TRAMITE DELLA "VENETO INNOVAZIONE S.P.A." (L.R. 6.9.1988, N. 45)	3.650.000.000	1.000.000.000	4.000.000.000	2/1/2/10/3/10/28 ART. 1 LEGGE FINANZIARIA.
20504	SPESA PER IL FUNZIONAMENTO DELLA "VENETO INNOVAZIONE S.P.A." (L.R. 6.9.1988, N. 45)		450.000.000	450.000.000	1/1/1/62/2/10/28

SPESA TIT. 03 CAT. 01 SEZ. 05

CAPITOLO		RESIDUI PRESUNTI	PREVISIONI DI COMPETENZA	PREVISIONI DI CASSA	CODICE E NOTE
numero	denominazione				
20506	PARTECIPAZIONE REGIONALE PER IL TRAMITE DELLA VENETO INNOVAZIONE S.P.A. ALLA PROMOZIONE E COSTITUZIONE DEL BUSINESS IN NOVATION CENTER (B.I.C.)		300.000.000	300.000.000	2/1/2/10/3/10/28 ART. 14 LEGGE FINANZIARIA
20592	FONDO PER LA PROMOZIONE DEL L'OCCUPAZIONE DI CUI ALL'ART. 27 DELLA L.R. 30.1.1990, N. 10	2.000.000.000		2.000.000.000	2/1/1/63/2/10/28
20594	CONCORSO REGIONALE AL FINANZIAMENTO DEL PROGETTO "ALCOL, DROGA ED OPERE DI PUBBLICA UTILITA'" (L.R. 22.7.94, N.33)	1.500.000.000		1.500.000.000	1/1/1/63/2/10/28
20598	ASSEGNAZIONE ALLA PROVINCIA DI ROVIGO PER LA CAPITALIZZAZIONE DI SOCIETA' DI PROMOZIONE ECONOMICA A PREVALENTE CAPITALE PUBBLICO AL FINE DI ASSICURARE IL COMPLETAMENTO DI PROGETTI ED OPERE AMMESSI AL FINANZIAMENTO DEI PROGRAMMI COMMUNITARI	3.000.000.000		3.000.000.000	2/1/2/33/3/10/28
• TOTALE SEZIONE 05		10.150.000.000	1.750.000.000	11.250.000.000	
SEZIONE 06 PROGETTO "MONTAGNA"					
20655	INTERVENTI DI CUI AL PROGRAMMA VENETO PER LE ZONE IN DECLINO INDUSTRIALE DI CUI AL REGOLAMENTO CEE 2052/88 REALIZZATI CON IL F.E.R.S.	581.000.000		581.000.000	1/1/2/43/3/10/28
• TOTALE SEZIONE 06		581.000.000		581.000.000	

SPESA TIT. 03 CAT. 01 SEZ. 06

CAPITOLO		RESIDUI PRESUNTI	PREVISIONI DI COMPETENZA	PREVISIONI DI CASSA	CODICE E NOTE
numero	denominazione				
••	RIEPILOGO CATEGORIA 01				
••	SEZIONE 01	49.050.000.000	26.350.000.000	59.400.000.000	
••	SEZIONE 05	10.150.000.000	1.750.000.000	11.250.000.000	
••	SEZIONE 06	581.000.000		581.000.000	
••	TOTALE CATEGORIA 01	59.781.000.000	28.100.000.000	71.231.000.000	
	CATEGORIA 02				
	SETTORE SECONDARIO - INTERVENTI PER LO SVILUPPO DELL'ARTI GIANATO				
	SEZIONE 01				
	INTERVENTI SULLE INFRASTRUTTURE				
21018	INTERVENTI REGIONALI PER FINANZIAMENTI AGEVOLATI ALLE IMPRESE ARTIGIANE (L.R. 6.9.1993, N. 48)	6.000.000.000	13.500.000.000	15.000.000.000	1/1/2/43/3/10/23 ART. 1 LEGGE FINANZIARIA
21018	INTERVENTI REGIONALI PER LO SVILUPPO DI INSEDIAMENTI ARTIGIANI (L.R. 22.6.1993, N. 18)	5.000.000.000	2.500.000.000	7.000.000.000	2/1/2/34/3/10/23 ALLEGATO "A" - CAP. 712/E ART. 1 LEGGE FINANZIARIA
•	TOTALE SEZIONE 01	11.000.000.000	16.000.000.000	22.000.000.000	
	SEZIONE 02				
	INTERVENTI ECONOMICI A FAVORE DELLE AZIENDE				
21242	CONTRIBUTI AD IMPRESE ARTIGIANE PER CREDITI A MEDIO TERMINE GARANTITI DALLE COOPERATIVE ARTIGIANE DI GARANZIA (L.R. 8.4.1988, N.16)	6.000.000		6.000.000	2/1/2/43/3/10/23
•	TOTALE SEZIONE 02	6.000.000		6.000.000	

SPESA TIT. 03 CAT. 02 SEZ. 02

numero	CAPITOLO		RESIDUI PRESUNTI	PREVISIONI DI COMPETENZA	PREVISIONI DI CASSA	CODICE E NOTE
	denominazione					
	SEZIONE 03 SERVIZI ALLE AZIENDE					
21402	SPESA PER IL FUNZIONAMENTO DELLE COMMISSIONI PROVINCIALI PER L'ARTIGIANATO (L.R. 31.12.87, N. 67)	300.000.000	2.500.000.000	2.800.000.000	1/1/1/42/2/10/23	
21420	CONTRIBUTI PER SVILUPPO DEI CONSORZI FIDI TRA I TITOLARI DI PICCOLE IMPRESE (L.R. 20.3.1980, N.19)	5.000.000.000	1.000.000.000	5.000.000.000	2/1/1/2/43/3/10/23	
21430	CONTRIBUTI ALLE SEZIONI REGIONALI DELLE ASSOCIAZIONI NAZIONALI DELLE COOPERATIVE PER LO SVILUPPO DELLA COOPERAZIONE (L.R. 7.9.1979, N.74)	800.000.000	800.000.000	1.600.000.000	2/1/1/63/2/10/23	
21462	CONTRIBUTI PER AGEVOLARE IL CONSOLIDAMENTO E/O LA RICONVERSIONE DI FORME ASSOCIATIVE ARTIGIANE IN AREE E SETTORI DI PARTICOLARE INTERESSE REGIONALE (ART. 7 L.R. 26.9.1989, N. 35)	100.000.000	350.000.000	450.000.000	2/1/1/63/2/10/23 ART.1 LEGGE FINANZIARIA	
21464	CONTRIBUTI PER AGEVOLARE L'AVVIO DI FORME ASSOCIATIVE ARTIGIANE IN AREE E SETTORI DI PARTICOLARE INTERESSE REGIONALE (ART. 8 L.R. 26.9.1989, N.35)	100.000.000	200.000.000	300.000.000	2/1/1/63/2/10/23 ART.1 LEGGE FINANZIARIA	
21466	PROVEDIMENTI PER LO SVILUPPO DEI CENTRI DI ASSISTENZA ALL'ASSOCIAZIONISMO ARTIGIANO (L.R. 26.9.1989, N. 35)	300.000.000	300.000.000	600.000.000	2/1/1/63/2/10/23 ART.1 LEGGE FINANZIARIA	
21467	PROVEDIMENTI PER LO SVILUPPO DEI CENTRI DI ASSISTENZA ALL'ASSOCIAZIONISMO ARTIGIANO (LR 26.9.1989, N.35) - SOMMA FINANZIATA CON ASSEGNAZIONE STATALE DI CUI ALLA L. 3.10.87, N.399	500.000.000		500.000.000	2/1/1/63/2/10/23	
•	TOTALE SEZIONE 03	7.100.000.000	5.150.000.000	11.250.000.000		

SPESA TIT. 03 CAT. 02 SEZ. 03



CAPITOLO		RESIDUI PRESUNTI	PREVISIONI DI COMPETENZA	PREVISIONI DI CASSA	CODICE E NOTE
numero	denominazione				
••	RIEPILOGO CATEGORIA 02				
••	SEZIONE 01	11.000.000.000	16.000.000.000	22.000.000.000	
••	SEZIONE 02	6.000.000		6.000.000	
••	SEZIONE 03	7.100.000.000	5.150.000.000	11.250.000.000	
••	TOTALE CATEGORIA 02	18.106.000.000	21.150.000.000	33.256.000.000	
	CATEGORIA 03 SETTORE ENERGETICO - INTERVENTI NEL SETTORE ENERGETICO				
	SEZIONE 01 INTERVENTI NEL SETTORE ENERGETICO - MEZZI REGIONALI				
22030	SPESE PER LA FORMAZIONE DEL PIANO REGIONALE DELLE ACQUE MINERALI E TERMALI E DEI PIANI DI AREA (L.R. 10.10.1989, N.40)	100.000.000		100.000.000	1/1/1/63/2/10/28
•	TOTALE SEZIONE 01	100.000.000		100.000.000	
	SEZIONE 02 INTERVENTI NEL SETTORE ENERGETICO PER DELEGA DELLO STATO				
22109	CONTRIBUTI IN CONTO INTERESSI SU MUTUI INTEGRATIVI VENTENNA LI CONTRATTI DA AZIENDE AGRICOLE LE SINGOLE OD ASSOCIATE PER LA PRODUZIONE D'ENERGIA DA FONTI RINNOVABILI NEL SETTORE AGRICOLO LO A NORMA DELL'ART.12 PUNTO 2 DELLA LEGGE 29.5.82 N. 308		1.405.000.000	1.405.000.000	2/2/2/49/4/10/28 ALLEGATO "A" CAP. 5660/E

SPESA TIT. 03 CAT. 03 SEZ. 02

CAPITOLO		RESIDUI PRESUNTI	PREVISIONI DI COMPETENZA	PREVISIONI DI CASSA	CODICE E NOTE
numero	denominazione				
22115	CONTRIBUTI PER IL FINANZIAMENTO DI INTERVENTI NEL SETTORE ENERGETICO (LEGGE 9.1.1991, N. 10)		19.646.000.000	10.000.000.000	2/1/2/43/3/10/28 REISCRIZIONE C/AVANZO
22124	CONTRIBUTI IN CONTO CAPITALE PER INTERVENTI DI METANIZZAZIONE (ART.3 - II COMMA - L.R.22.1.1987, N.2)	850.000.000		850.000.000	2/1/2/32/3/10/28
22126	CONTRIBUTI ANNUALI SU MUTUI CONTRATTI DAGLI ENTI LOCALI CON LA CASSA DEPOSITI E PRESTITI (ART.3 - I COMMA - L.R.22.1.1987, N.2)		3.350.000.000	3.350.000.000	2/1/2/32/4/10/28 ALLEGATO "A" CAP. 710/E ART. 16 LEGGE FINANZIARIA
•	TOTALE SEZIONE 02	850.000.000	24.401.000.000	15.605.000.000	
••	RIEPILOGO CATEGORIA 03				
••	SEZIONE 01	100.000.000		100.000.000	
••	SEZIONE 02	850.000.000	24.401.000.000	15.605.000.000	
••	TOTALE CATEGORIA 03	950.000.000	24.401.000.000	15.705.000.000	
•••	RIEPILOGO TITOLO 03				
•••	CATEGORIA 01	59.781.000.000	28.100.000.000	71.231.000.000	
•••	CATEGORIA 02	18.106.000.000	21.150.000.000	33.256.000.000	
•••	CATEGORIA 03	950.000.000	24.401.000.000	15.705.000.000	
•••	TOTALE TITOLO 03	78.837.000.000	73.651.000.000	120.192.000.000	

SPESA TIT. 03 CAT. 03 SEZ. 02

CAPITOLO		RESIDUI PRESUNTI	PREVISIONI DI COMPETENZA	PREVISIONI DI CASSA	CODICE E NOTE
numero	denominazione				
	TITOLO 04 INTERVENTI PER LA RAZIONALIZZAZIONE DEL SETTORE TERZIARIO				
	CATEGORIA 01 SETTORE TERZIARIO - RAZIONALIZZAZIONE DEL TERZIARIO IN GENERALE				
	SEZIONE 01 RAZIONALIZZAZIONE DEL TERZIARIO IN GENERALE				
30020	INIZIATIVE REGIONALI PER PROMOZIONE ECONOMICO-FIERISTICA DEL SETTORE PRIMARIO ( L.R. 14.3. 1980, N. 16)	500.000.000	3.700.000.000	4.200.000.000	2/1/1/63/2/10/25
30024	INIZIATIVE REGIONALI DI PROMOZIONE ECONOMICA E FIERISTICA SETTORE SECONDARIO - (L.R. 14.3.1980, N. 16)	1.000.000.000	2.500.000.000	3.500.000.000	2/1/1/63/2/10/25
30025	INIZIATIVE REGIONALI DI PROMOZIONE ECONOMICA E FIERISTICA SETTORE SECONDARIO (L.R. 14.3.1980, N. 16) - SOMMA FINANZIARIA CON QUOTA DEL FONDO NAZIONALE ARTIGIANATO	1.000.000.000		1.000.000.000	2/1/1/63/2/10/25
30026	INIZIATIVE REGIONALI DI PROMOZIONE DELLA QUALITA' DEI PRODOTTI (L.R. 14.3.1980 N.16 ED ART. 11 L.R. 6.9.1991 N.20)	3.000.000.000	1.000.000.000	4.000.000.000	2/1/2/43/3/10/25
30098	CONTRIBUTO COSTANTE ANNUO SU MUTUI DECENNALI CONTRATTI DAL L'ENTE "PADOVA FIERE" SU MUTUI CONTRATTI PER SPESE D'INVESTIMENTO		1.000.000.000	1.000.000.000	2/1/1/63/4/10/25 ART. 18 LEGGE FINANZIARIA
	TOTALE SEZIONE 01	5.500.000.000	8.200.000.000	13.700.000.000	

SPESA TIT. 04 CAT. 01 SEZ. 01

numero	CAPITOLO		RESIDUI PRESUNTI	PREVISIONI DI COMPETENZA	PREVISIONI DI CASSA	CODICE E NOTE
	denominazione					
••	RIEPILOGO	CATEGORIA 01				
••	SEZIONE	01	5.500.000.000	8.200.000.000	13.700.000.000	
••	TOTALE	CATEGORIA 01	5.500.000.000	8.200.000.000	13.700.000.000	
	CATEGORIA 02	SETTORE TERZIARIO - POTENZIA MENTO DEL TURISMO E DELL'INDU STRIA ALBERGHIERA				
	SEZIONE 01	STRUTTURE E SERVIZI PUBBLICI PER IL POTENZIAMENTO DEL TURI SMO	500.000.000	840.000.000	1.340.000.000	1/11/58/2/10/24
31010	CONTRIBUTI ALLE ASSOCIAZIONI PRO-LOCO ( L.R.31.8.83, N.45 )		500.000.000	840.000.000	1.340.000.000	1/11/58/2/10/24
31024	SPESE PER MANIFESTAZIONI ED INIZIATIVE TURISTICHE IN ITA- LIA ED ALL'ESTERO (L.R. 17.5. 1974, N.33 E ART.4 L.R.17.4. 1981, N.13)		4.500.000.000	6.500.000.000	8.000.000.000	1/11/41/2/10/24
31036	CONTRIBUTI IN CONTO CAPITALE PER LA TRASFORMAZIONE, L'ADAT TAMENTO E L'ARREDAMENTO DI IM MOBILI DESTINATI O DA DESTINAR SI A COMPLESSI RICETTIVI PER IL TURISMO GIOVANILE (L.R. 26. 7.1991, N. 17)		500.000.000	1.000.000.000	1.500.000.000	2/11/2/43/3/10/24 ART.1 LEGGE FINANZIARIA
31040	INTERVENTI REGIONALI A FAVORE DEL TURISMO D'ALTA MONTAGNA AI SENSI DELLA LR.18.12.86, N. 52		200.000.000	200.000.000	400.000.000	2/11/2/43/3/10/24 ART.1 LEGGE FINANZIARIA
31042	CONTRIBUTI ANNUALI DIRETTI O SU MUTUI PER IL POTENZIAMENTO E L'AMMODERNAMENTO DEL PATRIMO NIO RICETTIVO E TURISTICO DEL VENETO (L.R. 27.4.1979, N. 28)		200.000.000	50.000.000	50.000.000	2/11/2/43/4/10/24 ALLEGATO "A" CAP. 710/E

SPESA TIT. 04 CAT. 02 SEZ. 01

numero	CAPITOLO		RESIDUI PRESUNTI	PREVISIONI DI COMPETENZA	PREVISIONI DI CASSA	CODICE E NOTE
	denominazione					
31044	INTERVENTI A FAVORE DEL SOCCORSO ALPINO (L.R. 25.1.1993, N. 5)		200.000.000	600.000.000	690.000.000	2/1/1/63/2/10/24
31046	CONTRIBUTO STRAORDINARIO PER L'ATTIVITA' DI ELISOCORSO (L.R. 25-1-1993 N. 5)		100.000.000		100.000.000	2/1/1/63/2/10/24
31052	CONTRIBUTI ANNUALI PER IL POTENZIAMENTO E L'AMMODERNAMENTO DEL PATRIMONIO RICETTIVO E TURISTICO (L.R. 27.4.1979, N. 28, L.R. 8.5.1980, N. 55 E ART. 1 L.R. 24.7.1981, N. 43)			2.000.000.000	2.000.000.000	2/1/2/43/4/10/24
31054	FONDO PER IL FINANZIAMENTO DELLA AZIENDA DI PROMOZIONE TURISTICA (L.R. 16.3.1994, N. 13)		9.000.000.000	18.000.000.000	27.000.000.000	1/1/1/62/2/10/24
31058	FONDO PER LE INCENTIVAZIONI DELLE ATTIVITA' DI INTERESSE TURISTICO (L.R. 5.3.87, N. 12)		5.000.000.000	2.000.000.000	7.000.000.000	2/1/2/32/3/10/24 ALLEGATO "A" - CAP. 712/E ART. 1 LEGGE FINANZIARIA
31059	FONDO PER LE INCENTIVAZIONI DELLE ATTIVITA' DI INTERESSE TURISTICO (L.R. 5.3.1987, N. 12) SOMMA FINANZIATA CON LEGGE 17.5.1983, N. 217 - ART. 13		100.000.000	163.000.000	263.000.000	2/1/2/43/3/10/24
31067	CONTRIBUTI IN C/INTERESSI PER LA REALIZZAZIONE E L'AMMODERNAMENTO DI STRUTTURE TURISTICHE RICETTIVE DI CUI AGLI ARTT. 1 E 2 DEL D.L. 4.11.1988, N. 455, CONVERTITO NELLA LEGGE 30.12.1988, N. 558			608.000.000	608.000.000	2/1/2/43/4/10/24 ALLEGATO "A" - CAP. 2669/E
31069	INIZIATIVE PER IL SOSTEGNO DELLE ATTIVITA' TURISTICHE NELLE AREE INTERESSATE DA ECCEZIONALI FENOMENI DI EUTROFIZZAZIONE DI CUI ALL'ART. 1 - COMMA 1 - DELLA LEGGE 30.12.1989, N. 424			8.752.000.000	8.752.000.000	2/1/2/10/3/10/24 REISCRIZIONE C/AVANZO

SPESA TIT. 04 CAT. 02 SEZ. 01

CAPITOLO		RESIDUI PRESUNTI	PREVISIONI DI COMPETENZA	PREVISIONI DI CASSA	CODICE E NOTE
numero	denominazione				
31074	RESTITUZIONE AL MINISTERO PER IL TURISMO DI SOMME GIA EROGATE PER L'INCENTIVAZIONE TURISTICA AI SENSI DELLA L. 596/88	113.000.000		113.000.000	1/1/1/51/2/10/24
•	TOTALE SEZIONE 01	20.213.000.000	40.713.000.000	57.816.000.000	
••	RIEPILOGO CATEGORIA 02				
••	SEZIONE 01	20.213.000.000	40.713.000.000	57.816.000.000	
••	TOTALE CATEGORIA 02	20.213.000.000	40.713.000.000	57.816.000.000	
	CATEGORIA 03				
	SETTORE TERZIARIO - RAZIONALIZZAZIONE DELLA RETE DISTRIBUITA				
	SEZIONE 01				
	INTERVENTI A FAVORE DELLE AZIENDE	8.500.000.000	3.000.000.000	7.000.000.000	2/1/2/53/3/10/25 ART.1 LEGGE FINANZIARIA
32012	INTERVENTI REGIONALI IN CONTO CAPITALE A FAVORE DELLE PICCOLE E MEDIE IMPRESE COMMERCIALI E DEI SERVIZI E CONTRIBUTI ALLE COOPERATIVE E AI CONSORZI DI GARANZIA (L.R. 28.12.1992 N. 29)				
32014	CONTRIBUTI IN CONTO INTERESSI PER AGEVOLARE L'ACCESSO AL CREDITO DELLE PICCOLE E MEDIE IMPRESE AL COMMERCIO E DEI SERVIZI (L.R. 28.12.1992, N. 29)		4.400.000.000	4.400.000.000	2/1/2/43/4/10/25 ART.1 LEGGE FINANZIARIA
32018	FONDO DI ROTAZIONE PER IL CREDITO AGEVOLATO NEL SETTORE DEL COMMERCIO - ASSEGNAZIONE ALLA VENETO SVILUPPO SPA (L.R. 14.9.1994, N.45)	3.000.000.000		3.000.000.000	2/1/2/63/3/10/25

SPESA TIT. 04 CAT. 03 SEZ. 01

numero	CAPITOLO		RESIDUI PRESUNTI	PREVISIONI DI COMPETENZA	PREVISIONI DI CASSA	CODICE E NOTE
	denominazione					
32048	SPESA PER IL FUNZIONAMENTO DEL L'OSSERVATORIO PREZZI E PER LO SVOLGIMENTO DELLE FUNZIONI IN MATERIA DI PREZZI (L.R. 15.1. 1985, N. 3 E L.R. 5.3.1987, N. 19)		50.000.000		50.000.000	2/1/1/63/2/10/25
32050	INTERVENTI REGIONALI PER LA TU TELA DEI CONSUMATORI. (L.R. 15. 1.1985, N.3)		100.000.000	220.000.000	320.000.000	2/1/1/63/2/10/25 ART. 22 LEGGE FINANZIARIA
*	TOTALE	SEZIONE 01	11.650.000.000	7.620.000.000	14.770.000.000	
**	RIEPILOGO	CATEGORIA 03				
**	SEZIONE	01	11.650.000.000	7.620.000.000	14.770.000.000	
**	TOTALE	CATEGORIA 03	11.650.000.000	7.620.000.000	14.770.000.000	
***	RIEPILOGO	TITOLO 04				
***	CATEGORIA	01	5.500.000.000	8.200.000.000	13.700.000.000	
***	CATEGORIA	02	20.213.000.000	40.713.000.000	57.816.000.000	
***	CATEGORIA	03	11.650.000.000	7.620.000.000	14.770.000.000	
***	TOTALE	TITOLO 04	37.363.000.000	56.533.000.000	86.286.000.000	

SPESA TIT. 04 CAT. 03 SEZ. 01

CAPITOLO		RESIDUI PRESUNTI	PREVISIONI DI COMPETENZA	PREVISIONI DI CASSA	CODICE E NOTE
numero	denominazione				
	TITOLO 05 INTERVENTI NEL CAMPO DELLE ABILITAZIONI CATEGORIA 01 INTERVENTI NEL CAMPO DELLE ABILITAZIONI SEZIONE 01 EDILIZIA RESIDENZIALE PUBBLICA				
40002	CONTRIBUTI AI COMUNI O LORO CONSORZI PER L'ACQUISIZIONE E L'URBANIZZAZIONE PRIMARIA DELLE AREE DA DESTINARE ALL'EDILIZIA RESIDENZIALE E PER ALTRE OPERE DI ALLACCIAMENTO AI PUBBLICI SERVIZI (L.R. 6.6.1980, N. 87)	1.000.000.000	150.000.000	1.000.000.000	2/1/2/32/3/10/15
40010	CONCORSO NEGLI INTERESSI SU MUTUI QUINDICENNALI CONTRATTI DA COOPERATIVE EDILIZIE AI SENSI DELL'ART.68 LETT.B) DELLA LEGGE 22.10.1971, N.885 (L.R.31.5.1980, N.84)		102.000.000	102.000.000	2/1/2/43/4/07/26 ALLEGATO "A" CAP. 2405/E
40011	CONTRIBUTI IN C/INTERESSI PER INTERVENTI DI EDILIZIA RESIDENZIALE DI CUI ALL'ART. 3 LETT. Q) LEGGE 5.8.1978, N. 457		59.976.000.000	50.000.000.000	2/1/2/43/4/07/26 ALLEGATO "A" CAP. 2408/E ACCORPA IL CAP. 40023/S
40025	INTERVENTI PER L'EDILIZIA CONVENZIONATA ED AGEVOLATA (ART. 36 L.5.8.1978, N. 457)	15.000.000.000			
40027	CONCORSO NEGLI INTERESSI SU MUTUI QUINDICENNALI PER INTERVENTI NELL'EDILIZIA RURALE (ART. 37 LEGGE 5.8.1978, N.457)	500.000.000	1.907.000.000	2.000.000.000	2/1/2/43/4/07/26 ALLEGATO "A" CAP. 2408/E

SPESA TIT. 05 CAT. 01 SEZ. 01



numero	CAPITOLO		RESIDUI PRESUNTI	PREVISIONI DI COMPETENZA	PREVISIONI DI CASSA	CODICE E NOTE
	denominazione					
40029	CONCORSO NEGLI INTERESSI SU MUTUI VENTICINQUENNALI PER INTERVENTI NELL'EDILIZIA CONVENZIONATA ED AGEVOLATA - COMPLETAMENTO PROGRAMMI 1977 - (ART. 38 LEGGE 5.8.1978, N. 457)		400.000.000	834.000.000	1.200.000.000	2/1/2/43/4/07/26 ALLEGATO "A" CAP. 2410/E
40031	INTEGRAZIONE DI CONTRIBUTI IN C/INTERESSI PER MAGGIORI ONERI SU MUTUI CONCESSI PER INTERVENTI DI EDILIZIA AGEVOLATA E CONVENZIONATA DI CUI AGLI ARTT. 36 E 38 DELLA LEGGE N. 457/78		100.000.000	5.759.000.000	2.000.000.000	2/1/2/43/4/07/26 ALLEGATO "A" CAP. 2411/E
40045	INTERVENTI PER L'EDILIZIA ABITATIVA - LEGGE 15.2.1980, N.25 ART. 9		2.300.000.000	3.730.000.000	5.000.000.000	2/1/2/41/4/07/26 ALLEGATO "A" CAP. 2412/E
40049	CONTRIBUTI IN C/CAPITALE A SOGGETTI PRIVATI PER LA COSTRUZIONE DI ALLOGGI E INTERVENTI DI RECUPERO DI ALLOGGI ESISTENTI IN ALTERNATIVA AI MUTUI INDIVIDUALI DI CUI ALLA LEGGE N.25/1980 (ART.2 COMMA X DEL D. L. 23.1.1982, N.9 CONVERTITO NELLA LEGGE 25.3.1982, N. 94 " BUONO CASA "		300.000.000		300.000.000	2/1/2/41/3/07/26
40069	CONTRIBUTI QUINDICENNALI IN C/INTERESSI PER ACQUISTO, RECUPERO, COSTRUZIONE DELLA PRIMA CASA DI ABITAZIONE - SOMMA FINANZIATA CON ASSEGNAZIONE STATALE DI CUI ALL'ART.5 BIS DELLA LEGGE 5.4.1985, N.118		1.300.000.000	5.000.000.000	3.000.000.000	2/1/2/41/4/07/26 ALLEGATO "A" CAP. 2675/E
40070	CONTRIBUTI QUINDICENNALI IN C/INTERESSI PER ACQUISTO, RECUPERO, COSTRUZIONE DELLA PRIMA CASA DI ABITAZIONE (ART. 8 L.R. 28.1.1986, N. 5)		500.000.000	3.100.000.000	3.000.000.000	2/1/2/41/4/07/26 ALLEGATO "A" CAP. 710/E

SPESA TIT. 05 CAT. 01 SEZ. 01

CARTOLO		RESIDUI PRESUNTI	PREVISIONI DI COMPETENZA	PREVISIONI DI CASSA	CODICE E NOTE
numero	denominazione				
40080	FONDO SOCIALE PER L'INTEGRAZIO NE DELLE SPESE PER I SERVIZI ACCESSORI DELLE ABITAZIONI A SOGGETTI AVENTI DIRITTO DI CUI ALL'ART.35 DELLA L.R.20.03.90 N.19	50.000.000		50.000.000	2/1/1/61/2/08/26
•	TOTALE SEZIONE 01	21.450.000.000	80.558.000.000	67.802.000.000	
••	RIEPILOGO CATEGORIA 01				
••	SEZIONE 01	21.450.000.000	80.558.000.000	67.802.000.000	
••	TOTALE CATEGORIA 01	21.450.000.000	80.558.000.000	67.802.000.000	
•••	RIEPILOGO TITOLO 05				
•••	CATEGORIA 01	21.450.000.000	80.558.000.000	67.802.000.000	
•••	TOTALE TITOLO 05	21.450.000.000	80.558.000.000	67.802.000.000	

SPESA TIT. 05 CAT. 01 SEZ. 01

CAPITOLO		RESIDUI PRESUNTI	PREVISIONI DI COMPETENZA	PREVISIONI DI CASSA	CODICE E NOTE
numero	denominazione				
	TITOLO 06 POTENZIAMENTO DELLE STRUTTURE E DELLE ATTIVITA' AL SERVIZIO DEL TERRITORIO				
	CATEGORIA 01 STRUMENTI PER IL GOVERNO URBA NISTICO DEL TERRITORIO				
	SEZIONE 01 STRUMENTI PER IL GOVERNO URBA NISTICO DEL TERRITORIO				
43020	SPESA RELATIVE A LAVORI IN CON SEGUENZA DI VIOLAZIONE DI NOR ME DI PIANI REGOLATORI E DEI REGOLAMENTI EDILIZI	500.000.000	1.000.000.000	1.500.000.000	1/1/1/41/1/10/27 ELENCO 1 - SPESE OBBLIGATORIE
43030	CONTRIBUTI AI COMUNI IL CUI TE RRITORIO RIENTRA NEGLI AMBITI INDIVIDUATI DAI PIANI DI AREA, SECONDO IL PTRC, PER LA REDA ZIONE DI STRUMENTI URBANISTICI DI LORO VARIANTI (L.R. 27.6. 1985, N. 81)				2/1/1/52/2/10/27 ART. 1 LEGGE FINANZIARIA
43050	CONTRIBUTI PER OPERE DI STRAOR DINARIA MANUTENZIONE, RESTAURO E RISANAMENTO CONSERVATIVO DI EDIFICI ADIBITI AL CULTO E DI EDICOLE CHE SIANO TESTIMONIAN ZA DI TRADIZIONI POPOLARI E RE LIGIOSE DEL VENETO (ART. 3 LETT. A) E B) L.R. 20.8.1987, N. 44)	2.000.000.000	3.000.000.000	5.000.000.000	2/1/2/42/3/10/27 ART. 24 LEGGE FINANZIARIA
•	TOTALE SEZIONE 01	2.500.000.000	4.010.000.000	6.510.000.000	
••	RIEPILOGO CATEGORIA 01				
••	SEZIONE 01	2.500.000.000	4.010.000.000	6.510.000.000	
••	TOTALE CATEGORIA 01	2.500.000.000	4.010.000.000	6.510.000.000	

SPESA TIT. 06 CAT. 01 SEZ. 01

CAPITOLO		RESIDUI PRESUNTI	PREVISIONI DI COMPETENZA	PREVISIONI DI CASSA	CODICE E NOTE
numero	denominazione				
44004	CATEGORIA 02 INTERVENTI NEL CAMPO DELL'EDI LIZIA SPECIALE PUBBLICA  SEZIONE 01 INTERVENTI NEL CAMPO DELL'EDI LIZIA SPECIALE PUBBLICA  CONTRIBUTI COSTANTI TRENTACIN QUENNALI SU MUTUI CONTRATTI DA ENTI LOCALI PER ILLUMINAZIO NE PUBBLICA E SEDI MUNICIPALI (LEGGE 3.8.1949, N.589 E SUC CESSIVE MODIFICAZIONI)  * TOTALE SEZIONE 01		127.000.000	127.000.000	2/1/2/32/4/10/15
•			127.000.000	127.000.000	
••	RIEPILOGO CATEGORIA 02		127.000.000	127.000.000	
••	SEZIONE 01		127.000.000	127.000.000	
••	TOTALE CATEGORIA 02		127.000.000	127.000.000	
45014	CATEGORIA 03 STRUTTURE E SERVIZI PER LA MO BILITA' DI MERCI E PERSONE  SEZIONE 01 STRUTTURE E SERVIZI PORTUALI  CONTRIBUTI COSTANTI TRENTACIN QUENNALI SU MUTUI CONTRATTI DA ENTI LOCALI PER LA SISTEMAZIO NE DI OPERE MARITTIME (LEGGE 3.8.1949, N.589)		12.000.000	12.000.000	2/1/2/32/4/09/20
45034	CONTRIBUTI PER I PORTI MARITTI MI DI VENEZIA E CHIOGGIA AI SENSI DELL'ART.2 IV COMMA L.R. 28.01.1982,N.8  * TOTALE SEZIONE 01	500.000.000	2.000.000.000	2.500.000.000	2/1/2/43/3/09/20 ART.1 LEGGE FINANZIARIA
•		500.000.000	2.012.000.000	2.512.000.000	

SPESA TIT. 06 CAT. 03 SEZ. 01

CAPITOLO		RESIDUI PRESUNTI	PREVISIONI DI COMPETENZA	PREVISIONI DI CASSA	CODICE E NOTE
numero	denominazione				
45110	SEZIONE 02 STRUTTURE E SERVIZI DI NAVIGAZIONE INTERNA  SPESE PER MANUTENZIONE DI OPERE DI NAVIGAZIONE INTERNA IN TERREZIONALE E SPESE DI GESTIONE E DI FUNZIONAMENTO DEI CANTIERI - OFFICINA E DEGLI IMPIANTI RICADENTI SULLE LINEE NAVIGABILI INTERREGIONALI (L.R. 10. 8. 1979. N.50 E L.R. 30.3.1982. N. 11)	1.000.000.000	1.000.000.000	2.000.000.000	2/1/1/41/2/09/20
45112	SPESE PER MANUTENZIONE DI OPERE DI NAVIGAZIONE INTERNA E DI PORTI INTERNI E SPESE DI GESTIONE E DI FUNZIONAMENTO DEI CANTIERI - OFFICINA E DEGLI IMPIANTI RICADENTI SULLE LINEE NAVIGABILI DI COMPETENZA REGIONALE (L.R. 10.8.1979. N.49 E L.R. 30.3.1982. N. 11)	1.000.000.000	1.100.000.000	2.000.000.000	2/1/1/41/2/09/20
45118	CONTRIBUTO ANNUO PER IL FUNZIONAMENTO DELLA CONFERENZA TRILATERALE DEL GARDA (L.R. 1.12.1989. N. 52)		40.000.000	40.000.000	1/1/1/41/2/09/20
45122	INTERVENTI STRAORDINARI A SO STEGNO DELLA NAVIGAZIONE INTERNA SUL LAGO DI GARDA (L.R. 20.1.1988.N.1)	100.000.000		100.000.000	2/1/2/10/3/09/20
45135	INTERVENTI PER LA REALIZZAZIONE DEL SISTEMA IDROVIARIO PADANO VENETO DI CUI ALLA LEGGE N. 380/90	9.000.000.000	8.900.000.000	10.000.000.000	2/1/2/10/3/09/20 REISCRIZIONE C/AVANZO
45150	INTERVENTI PER IL COMPLETAMENTO DELLE LINEE NAVIGABILI A NORMA DELL'ART.2-PUNTO1),LETT. A) E B) ; PUNTO 2 LETT.A) E PUNTO 3 - L.R.28.1.1982 N.8 (ART.16. L.R. 2.4.1985,N.30)	1.500.000.000		1.500.000.000	2/1/2/10/3/09/20

SPESA TIT. 06 CAT. 03 SEZ. 02

CAPITOLO		RESIDUI PRESUNTI	PREVISIONI DI COMPETENZA	PREVISIONI DI CASSA	CODICE E NOTE
numero	denominazione				
45192	SPESE PER RIMOZIONI DI NATANTI E DI MATERIALI SOMMERSI PERICOLOSI PER LA NAVIGAZIONE (L.R. 24.11.1987, N.55)	10.000.000		10.000.000	2/1/1/41/2/09/20
•	TOTALE SEZIONE 02	12.610.000.000	11.040.000.000	15.650.000.000	
	SEZIONE 03 STRUTTURE VIARIE DI TERRA				
45204	CONTRIBUTI COSTANTI TRENTACINQUE ANNI SU MUTUI CONTRATTI DA ENTI LOCALI PER COSTRUZIONE E SISTEMAZIONE STRADE (LEGGI 3.8.1948, N.589, 15.12.1953, N.184, 21.4.1962, N.181, 9.4.1971, N.187)		421.000.000	421.000.000	2/1/2/32/4/09/17 ALLEGATO "A" CAP. 710/E
45208	CONTRIBUTI COSTANTI QUINDICENNI SU MUTUI CONTRATTI DA ENTI LOCALI PER COSTRUZIONE E SISTEMAZIONE DI STRADE COMUNALI (L.R. 16.8.1984, N.42)		205.000.000	205.000.000	2/1/2/32/4/09/17
45226	PARTECIPAZIONE DELLA REGIONE VENETO ALLA SPESA ED ALL'ESECUZIONE DEL PONTE SUL FIUME TAGLIAMENTO IN LOCALITA' BEVAZZANA (L.R.15.11.1983, N.56)	100.000.000		100.000.000	2/1/2/10/3/09/17
45232	CONTRIBUTI COSTANTI VENTENNA ANNI SUI MUTUI CONTRATTI DALLE PROVINCE PER COSTRUZIONE, SISTEMAZIONE E COMPLETAMENTO DI INFRASTRUTTURE VIARIE (L.R.16.5.1980, N.59)		1.700.000.000	1.700.000.000	2/1/2/33/4/09/17 ALLEGATO "A" CAP. 710/E
45254	INTERVENTI REGIONALI PER IL MIGLIORAMENTO DELLA VIABILITA' DEL PASSO S. BOLDO (ART. 11 L.R. 14.9.1989, N. 32)	170.000.000		170.000.000	2/1/2/43/3/09/17

SPESA TIT. 06 CAT. 03 SEZ. 03

numero	CAPITOLO		RESIDUI PRESUNTI	PREVISIONI DI COMPETENZA	PREVISIONI DI CASSA	CODICE E NOTE
	denominazione					
45278	SPESA PER LA PROGETTAZIONE DEL LA RETE STRADALE DI INTERESSE REGIONALE (L.R. 14.09.1994, N. 47)		8.500.000.000	2.500.000.000	11.000.000.000	2/1/1/42/2/09/17 ART. 1 LEGGE FINANZIARIA
45280	CONTRIBUTI IN CONTO CAPITALE PER L'ADEGUAMENTO DELLA VIABI- LITA' STATALE, AL FINE DI MI- GLIORARE LA MOBILITA' E LA SI- CUREZZA DEL SISTEMA DEI TRA- SPORTI REGIONALI (ART. 3-COM- MA 1, LETT. A), B), C), H), I)- ART. 7 E ART. 16 - COMMA 2 - LETT. A) DELLA L.R. 30.12. 1991, N. 39)		20.000.000.000		10.000.000.000	2/1/2/31/3/09/17
45282	CONTRIBUTI IN CONTO CAPITALE A FAVORE DELLE AMMINISTRAZIONI PROVINCIALI E COMUNALI PER L'A- DEGUAMENTO DELLA VIABILITA' CO- MUNALE E PROVINCIALE AL FINE DI MIGLIORARE LA MOBILITA' E LA SICUREZZA DEL SISTEMA DEI TRASPORTI REGIONALI (ARTT. 8, 9 E 16 LETT. B) E C) DELLA L. R. 30.12.1991, N. 39)		30.000.000.000		10.000.000.000	2/1/2/33/3/09/17
45284	CONTRIBUTI IN CONTO CAPITALE A FAVORE DI PROVINCE, COMUNI, COMUNITA' MONTANE ED ENTI DI GESTIONE DEI PARCHI E DELLE RI- SERVE NATURALI PER LA REALIZ- ZAZIONE DI PISTE CICLABILI, AL FINE DI CONSENTIRE LA MOBILI- TA' DEGLI UTENTI IN CONDIZIONI DI SICUREZZA (ARTT. 10, 11, 16- COMMA 2 LETT. B) - L.R. N. 39/91		3.800.000.000		2.500.000.000	2/1/2/32/3/09/17
45288	CONTRIBUTI IN CONTO CAPITALE PER L'ADEGUAMENTO DELLA VIA- BILITA' AL FINE DI MIGLIORARE LA MOBILITA' E LA SICUREZZA DEL SISTEMA DEI TRASPORTI REGIONALI (L.R. 30.12.1991, N. 39)			49.000.000.000	40.000.000.000	2/1/2/33/3/09/17 ART. 25 LEGGE FINANZIARIA
*	TOTALE SEZIONE 03		62.570.000.000	53.826.000.000	76.096.000.000	

SPESA TIT. 06 CAT. 03 SEZ. 03

numero	CAPITOLO		RESIDUI PRESUNTI	PREVISIONI DI COMPETENZA	PREVISIONI DI CASSA	CODICE E NOTE
	denominazione					
45320	SEZIONE 04 STRUTTURE AUSILIARIE			2.500.000.000	2.500.000.000	2/1/2/32/4/09/18 ALLEGATO "A" CAP. 710/E
45322	CONTRIBUTI IN ANNUALITA' COSTANTI VENTENNALI A NORMA DELL'ART. 7 L.R. 28.1.1982, N. 8 (ART. 14 / F. L.R. 31.1.1983, N.8)		600.000.000		600.000.000	2/1/2/43/3/09/20
45324	CONTRIBUTI IN CONTO CAPITALE PER L'ELIMINAZIONE DI PASSAGGI A LIVELLO E PER L'ADEGUAMENTO DI SOTTOPASSI FERROVIARI A NORMA DELL'ART. 4 DELLA L.R. 28.1.82, N.8 E ART. 7 L.R. 24.2.1987, N. 6)			12.151.000.000	10.303.000.000	2/1/2/34/4/09/17 ALLEGATO "A" - CAP. 712/E REISCRIZ. C/AV. PER L. 303 ML
45326	CONTRIBUTI IN C/INTERESSI AL COMUNE DI VENEZIA IN RELAZIONE ALL'ATTUAZIONE DEL PIANO PARCHEGGI DI CUI ALL'ART. 3 DELLA LEGGE 122/89			6.808.000.000	6.808.000.000	2/1/2/34/4/09/17 ALLEGATO "A" - CAP. 712/E REISCRIZ. C/AV PER 3.404 ML
45328	INTERVENTO REGIONALE PER COMPLETAMENTO DEL PROGETTO FIO.89 RELATIVO A PARCHEGGI E VIABILITA' CONNESSI ALLA CITTA' DI BELLUNO (RIF. 182)			3.000.000.000	3.000.000.000	2/1/2/10/3/08/15 ART. 27 LEGGE FINANZIARIA
*	TOTALE SEZIONE 04		600.000.000	24.459.000.000	23.211.000.000	
45618	SEZIONE 06 PROGETTO "MONTAGNA"			1.665.000.000	1.665.000.000	2/1/2/32/4/09/22 ALLEGATO "A" CAP. 710/E

SPESA TIT. 06 CAT. 03 SEZ. 06



numero	CAPITOLO		RESIDUI PRESUNTI	PREVISIONI DI COMPETENZA	PREVISIONI DI CASSA	CODICE E NOTE
	denominazione	SEZIONE				
*	TOTALE	SEZIONE 06		1.665.000.000	1.665.000.000	
	SEZIONE 07 STRUTTURE E SERVIZI PER IL TRA SPORTO PUBBLICO DI PERSONE - FONDO NAZIONALE TRASPORTI -					
45720	CONTRIBUTI COSTANTI DECENNALI PER LA COSTRUZIONE DI IMPIANTI A FUNE (L.R. 10.8.1979, N.54)		200.000.000		200.000.000	2/1/2/43/5/09/22
45732	CONTRIBUTI COSTANTI VENTENNA LI AD ENTI LOCALI PER LA PUB BLICIZZAZIONE DEI TRASPORTI (L.R. 8.5.1985, N. 54)			4.000.000.000	4.000.000.000	2/1/2/32/4/09/18 ALLEGATO "A" CAP. 710/E
45740	SPESE PER INTERVENTI IN CASO DI INTERRUZIONI DI PUBBLICO SERVIZIO DI TRASPORTO DI LI NEA ED IN CASO DI PUBBLICA CA LAMITA' (L.R. 8.5.1985, N.54)			300.000.000	300.000.000	1/1/1/55/2/09/18
45760	CONTRIBUTO ALLE AZIENDE O AI CONSORZI DI BACINO ESERCENTI SERVIZI PUBBLICI DI LINEA DI COMPETENZA REGIONALE PER L'A- DEGUAMENTO DEL FONDO DI BUONU SCITA AL PERSONALE DIPENDENTE (ART. 51 L.R. 8.5.1985, N.54)		1.500.000.000	1.100.000.000	2.600.000.000	1/1/1/63/2/09/18 ELENCO 1 - SPESE OBBLIGATORIE
45767	RIUTILIZZO DELLE SOMME RECUPE RATE DALLE AZIENDE DI TRASPOR TO PUBBLICO LOCALE PER MAGGIO RI EROGAZIONI SUL FONDO NAZIO NALE TRASPORTI AI SENSI DELLO ART. 6 - COMMA 2 - DELLA LEGGE N. 151/1981			3.442.000.000	3.000.000.000	1/1/1/55/2/09/18 V. CAP. 8250/E REISC.NE C/AVANZO PER 1.420 M
45769	SPESE RELATIVE AL CONCORSO DEL LO STATO NEL FINANZIAMENTO DE GLI ONERI DERIVANTI DALL'APPLI CAZIONE DEL CONTRATTO NAZIONA LE COLLETTIVO DEGLI AUTOFERRO TRAMVIERI (ART. 1 D.L. 15.6.90 N. 151, CONVERTITO NELLA LEGGE 4.8.1990, N. 226)		1.000.000.000		1.000.000.000	1/1/1/55/2/09/18

SPESA TIT. 06 CAT. 03 SEZ. 07

numero	CAPITOLO		RESIDUI PRESUNTI	PREVISIONI DI COMPETENZA	PREVISIONI DI CASSA	CODICE E NOTE
	denominazione					
45773	QUOTA DEL FONDO COMUNE PER IL RIPIANO DEI DISAVANZI DI ESERCIZIO DELLE AZIENDE DI TRASPORTO PUBBLICO E PRIVATO DI COMPETENZA REGIONALE - EX ART. 9 LEGGE N. 151/81 E ART. 3 LEGGE FINANZIARIA STATO 1993		10.000.000.000	459.339.000.000	440.032.000.000	1/1/1/55/2/09/18 ALLEGATO "A" CAP. 1402/E REISC. C/AVANZO PER 57.539 ML
45774	FINANZIAMENTO PER IL RIPIANO DEI DISAVANZI DI ESERCIZIO DELLE AZIENDE DI TRASPORTO PUBBLICO AI SENSI DELLA LEGGE 22.12.1990, N. 403 - ART. 27/BIS		3.900.000.000		3.900.000.000	1/1/1/55/2/09/18
45775	INTERVENTI PER IL POTENZIAMENTO E L'AMMODERNAMENTO DEI VEICOLI E IMPIANTI FISSI E DELLE RELATIVE ATTREZZATURE A SERVIZIO DEL TRASPORTO PUBBLICO TERRESTRE DI PERSONE, PREVISTO DALLA LEGGE 10.4.1981, N. 151			10.046.000.000	10.000.000.000 0	2/1/2/35/3/09/18 REISCRIZIONE C/AVANZO
45777	INTERVENTI PER IL POTENZIAMENTO E L'AMMODERNAMENTO DI MEZZI, IMPIANTI FISSI E DELLE RELATIVE ATTREZZATURE A SERVIZIO DEI TRASPORTI PUBBLICI PER VIA DI ACQUA PREVISTI DALL'ART. 11 DELLA LEGGE 10.4.81, N. 151			4.971.000.000	3.000.000.000	2/1/2/35/3/09/20 REISCRIZIONE C/AVANZO
45778	CONCESSIONE DI UN CONTRIBUTO ANNUO AI COMUNI CHE GESTISCONO SERVIZI DI TRASPORTO PER IL COLLEGAMENTO VIARIO TRA RIVE OPPOSTE ( L.R. 6.11.1984, N.53)		100.000.000	100.000.000	200.000.000	1/1/1/52/2/09/20
45781	CONTRIBUTO STATALE PER IL RIPIANO DEI DISAVANZI DI ESERCIZIO DELLE AZIENDE DI TRASPORTO PUBBLICO LOCALE PER IL PERIODO 1987-91 (LEGGE 17-2-1993 N.32, ART. 1)		15.640.000.000		15.640.000.000	1/1/1/55/2/09/18

SPESA TIT. 06 CAT. 03 SEZ. 07

numero	CAPITOLO		RESIDUI PRESUNTI	PREVISIONI DI COMPETENZA	PREVISIONI DI CASSA	CODICE E NOTE
	denominazione					
45792	CONTRIBUTI UNA-TANTUM PER IL MIGLIORAMENTO DELLE CONDIZIONI DEI SERVIZI DI TRASPORTO PER I SOGGETTI PORTATORI DI HANDI CAP (L.R. 30.12.1993, N. 63)		100.000.000		100.000.000	1/1/1/52/2/09/17
.	TOTALE	SEZIONE 07	32.440.000.000	483.298.000.000	483.972.000.000	
**	RIEPILOGO	CATEGORIA 03				
**	SEZIONE	01	500.000.000	2.012.000.000	2.512.000.000	
**	SEZIONE	02	12.810.000.000	11.040.000.000	15.850.000.000	
**	SEZIONE	03	62.570.000.000	53.826.000.000	78.096.000.000	
**	SEZIONE	04	600.000.000	24.459.000.000	23.211.000.000	
**	SEZIONE	06		1.665.000.000	1.665.000.000	
**	SEZIONE	07	32.440.000.000	483.298.000.000	483.972.000.000	
**	TOTALE	CATEGORIA 03	108.720.000.000	576.300.000.000	603.106.000.000	
***	RIEPILOGO	TITOLO 06				
***	CATEGORIA	01	2.500.000.000	4.010.000.000	6.510.000.000	
***	CATEGORIA	02		127.000.000	127.000.000	
***	CATEGORIA	03	108.720.000.000	576.300.000.000	603.106.000.000	
***	TOTALE	TITOLO 06	111.220.000.000	580.437.000.000	609.743.000.000	

SPESA TIT. 06 CAT. 03 SEZ. 07

6

CAPITOLO		RESIDUI PRESUNTI	PREVISIONI DI COMPETENZA	PREVISIONI DI CASSA	CODICE E NOTE
numero	denominazione				
50036	TITOLO 07 DIFESA DEL SUOLO E TUTELA DEL L' AMBIENTE CATEGORIA 01 STRUTTURE IGIENICHE E SERVIZI A TUTELA DELL'AMBIENTE SEZIONE 01 IMPIANTI E SERVIZI PER L'IMPIE GO PLURIMO DELLE RISORSE IDRI- CHE INTERVENTI REGIONALI PER LA SISTEMAZIONE E L'ADEGUAMENTO DI IMPIANTI DI POTABILIZZAZIO NE E PER L'APPROVVIGIONAMENTO IDROPOTABILE (L.R. 16.8.1984, N. 42)	15.000.000.000	8.000.000.000	10.000.000.000	2/1/2/10/3/08/16 ART.1 LEGGE FINANZIARIA
50052	CONTRIBUTI IN ANNUALITA' AI CO MUNI SU MUTUI CONTRATTI CON LA CASSA DEPOSITI E PRESTITI PER LA REALIZZAZIONE DI OPERE DI INTERESSE REGIONALE (L.R. 4.6. 1987. N.25)		400.000.000	400.000.000	2/1/2/32/4/08/16
	TOTALE SEZIONE 01	15.000.000.000	8.400.000.000	10.400.000.000	
50140	SEZIONE 02 RETI FOGNARIE E SMALTIMENTO RI FIUTI SOLIDI E LIQUIDI CIVILI ED INDUSTRIALI CONTRIBUTI COSTANTI VENTENNA LI PER LA COSTRUZIONE, L'IMPIAN TO E L'ADEGUAMENTO DI IMPIAN TI DI TRATTAMENTO PER L'ELIMI NAZIONE, TRASFORMAZIONE E RECU PERO DEI RIFIUTI SOLIDI URBANI (L.R. 16.8.1984, N. 42)		100.000.000	100.000.000	2/1/2/32/4/08/16

SPESA TIT. 07 CAT. 01 SEZ. 02

numero	CAPITOLO		RESIDUI PRESUNTI	PREVISIONI DI COMPETENZA	PREVISIONI DI CASSA	CODICE E NOTE
	denominazione					
50141	COSTRUZIONE PIATTAFORMA PER IL TRATTAMENTO DEI RIFIUTI TOS SICI NOCIVI IN LOCALITA' VENEZIA-MARGHERA - SOMMA FINANZIATA CON I FONDI F.I.O. 1986/88			2.999.000.000	1.000.000.000	2/1/2/10/3/08/16 REISCRIZIONE C/AVANZO
50142	SPESE PER L'ISTITUZIONE DELL'OSSERVATORIO REGIONALE PER LA CLASSIFICAZIONE DEI RIFIUTI INDUSTRIALI (L.R. 22.5.1984, N. 22)			200.000.000	200.000.000	1/1/1/41/2/08/16
50143	INTERVENTI PER IL POTENZIAMENTO DELL'IMPIANTO DI TRATTAMENTO DI R.S.U. DI S. GIUSTINA BELLUNESE E CREAZIONE DI DISCARICHE TATTICHE - SOMMA FINANZIATA CON I FONDI FIO 1986/88			5.700.000.000	2.000.000.000	2/1/2/10/3/08/16 REISCRIZIONE C/AVANZO
50144	CONTRIBUTO PER L'AVVIO DELL'IMPIANTO DI TRATTAMENTO DEI RIFIUTI SOLIDI URBANI IN COMUNE DI S. GIUSTINA BELLUNESE (L.R. 16.4.1984, N. 33)		200.000.000		200.000.000	2/1/2/10/3/08/29
50151	OPERE DI BONIFICA INTEGRALE DEL LAGO DI GARDA - LAVORI AFFIDATI IN CONCESSIONE - INTERVENTO FINANZIATO CON IL FONDO PER GLI INVESTIMENTI E L'OCCUPAZIONE DI CUI ALLA LEGGE 526/1982			113.000.000	113.000.000	2/1/2/32/3/08/16 REISCRIZIONE C/AVANZO
50161	DISINQUINAMENTO DEL BACINO GARDA-MINCIO-PO-LAGO DI GARDA (COLL. E SOLLEVAMENTI COMUNI DI MALCESINE BRENZONE, TORRI DEL BENACO, GARDA, BARDOLINO, LAZISE) SOMMA FINANZIATA CON I FONDI FIO 89 (RIF. 159)		100.000.000		100.000.000	2/1/2/10/3/08/16
50165	DISINQUINAMENTO DELL'AREA PADA NA -DEPURAZIONE DEI CARICHI ORGANICI RISANAMENTO DELLA FALDA ACQUIFERA, ABBATTIMENTO INQUINAMENTO ALLEVAMENTI ZOOTECNICI E VALORIZZAZIONE AREE NATURALISTICHE AI SENSI ART. 18 DELLA LEGGE 11.3.1988, N. 67			16.000.000.000	5.000.000.000	2/1/2/10/3/08/16 REISCRIZIONE C/AVANZO

SPESA TIT. 07 CAT. 01 SEZ. 02

numero	CAPITOLO		RESIDUI PRESUNTI	PREVISIONI DI COMPETENZA	PREVISIONI DI CASSA	CODICE E NOTE
	denominazione					
50173	INTERVENTI PER LA PROSECUZIONE DEL PROGETTO DI DISINQUINAMENTO DEL GORIZIONE - SOMMA FINANZIATA CON I FONDI FIO 1985		1.000.000.000		1.000.000.000	2/1/2/10/3/08/16
50179	INTERVENTI PER IL DISINQUINAMENTO DEL BACINO DEL GARDA-MIN CIO-PO - SOMMA FINANZIATA CON I FONDI F.I.O. 1986/88		1.500.000.000		1.500.000.000	2/1/2/10/3/08/16
50193	INTERVENTI PER IL DISINQUINAMENTO DEGLI SCARICHI CIVILI ED INDUSTRIALI DEL BACINO BRENTA BACCHIGLIONE PADOVA - SOMMA FINANZIATA CON I FONDI F.I.O. 1986/88		1.000.000.000		1.000.000.000	2/1/2/10/3/08/16
	TOTALE SEZIONE 02		3.800.000.000	25.112.000.000	12.213.000.000	
	SEZIONE 03 STRUTTURE E SERVIZI PER IL CONTROLLO AMBIENTALE					
50215	CONTRIBUTI PER LA COSTRUZIONE E ADEGUAMENTO IMPIANTI DI DEPURAZIONE DI MOLLUSCHI EDULI LA MELLIBRANCHI AI SENSI DELL'ART 17 DELLA LEGGE 2.5.77, N.192			212.000.000	212.000.000	2/1/2/43/3/08/16 REISCRIZIONE C/AVANZO
50245	INTERVENTI PER LA REDAZIONE DI PIANI DI BONIFICA DI AREE INQUINATE E PER LA REALIZZAZIONE DI OPERE DI BONIFICA (LEGGE 29.10.1987, N. 441)			6.630.000.000	3.000.000.000	2/1/2/10/3/10/29 REISCRIZIONE C/AVANZO
50254	ATTUAZIONE DEI PROGRAMMI DI RILEVAMENTO PER LA DETERMINAZIONE DELLE CARATTERISTICHE QUALITATIVE DELL'ARIA E DEI CORPI IDRICI, ACQUISIZIONE E MANUTENZIONE DEI DISPOSITIVI DI CONTROLLO-ELABORAZIONE DATI RIGUARDANTI LA TUTELA DELLE ACQUE E LA PREVENZIONE DELL'INQUINAMENTO DELL'ARIA (L.R. 16.4.1985, N. 33)		1.000.000.000	1.490.000.000	2.490.000.000	2/1/2/10/3/08/29 ART.1 LEGGE FINANZIARIA

SPESA TIT. 07 CAT. 01 SEZ. 03

CAPITOLO		RESIDUI PRESUNTI	PREVISIONI DI COMPETENZA	PREVISIONI DI CASSA	CODICE E NOTE
numero	denominazione				
50256	PRONTO INTERVENTO PER FENOMENI OCCASIONALI DI INQUINAMENTO ( L.R. 16.4.1985, N.33 )	300.000.000	200.000.000	500.000.000	2/1/2/10/3/08/29 ART.1 LEGGE FINANZIARIA
50270	CONTRIBUTO AGLI ENTI LOCALI E LORO CONSORZI PER L'ATTUAZIONE DI INIZIATIVE CONCERNENTI LA RACCOLTA DIFFERENZIATA DEI RIFIUTI ( L.R. 23.4.1990, N. 31 )	2.000.000.000		2.000.000.000	2/1/2/32/3/08/29
*	TOTALE SEZIONE 03	3.300.000.000	8.532.000.000	8.202.000.000	
	SEZIONE 04 INTERVENTI INDISTINTI NEL SETTORE DELLE OPERE IGIENICHE				
50302	CONTRIBUTI COSTANTI TRENTACINQUENNALI SU MUTUI CONTRATTI DA ENTI LOCALI PER LA COSTRUZIONE DI ACQUEDOTTI E FOGNATURE (LEGGE 3.8.1949, N.589 E D.P.R. 11.3.1968, N.1090)		1.598.000.000	1.598.000.000	2/1/2/32/4/08/16
50310	CONTRIBUTI COSTANTI QUINDICENNALI SU MUTUI CONTRATTI DAI COMUNI DA CONSORZI DI COMUNI E DALLE COMUNITA' MONTANE PER COSTRUZIONE DI ACQUEDOTTI, FOGNATURE E CIMITERI (L.R.16.8.1984, N.42)		700.000.000	700.000.000	2/1/2/32/4/08/16
50322	CONTRIBUTI COSTANTI VENTENNALI AI COMUNI, AI CONSORZI DI COMUNI E ALLE COMUNITA' MONTANE SU MUTUI CONTRATTI PER LA ESECUZIONE DI OPERE FOGNARIE ED ACQUEDOTTISTICHE (L.R. 16.8.1984, N.42)		10.300.000.000	10.000.000.000	2/1/2/32/4/08/16
50404	CONTRIBUTI COSTANTI TRENTACINQUENNALI SU MUTUI CONTRATTI DA ENTI LOCALI PER CIMITERI PUBBLICI E MACELLI ( LEGGI 3.8.49 N. 589, 15.2.53, N. 154 E SUCCESSIVE MODIFICHE )		40.000.000	40.000.000	2/1/2/32/4/08/16

SPESA TIT. 07 CAT. 01 SEZ. 04

numero	CAPITOLO		RESIDUI PRESUNTI	PREVISIONI DI COMPETENZA	PREVISIONI DI CASSA	CODICE E NOTE
	denominazione	SEZIONE				
•	TOTALE	SEZIONE 04		12.638.000.000	12.338.000.000	
50505	SEZIONE 05 INTERVENTI PER LA SALVAGUARDIA DIA DI VENEZIA		70.000.000		70.000.000	2/1/2/32/3/08/16
50511	CONTRIBUTI PER L'ESECUZIONE E IL COMPLETAMENTO DI ACCUEDOTTI E FOGNATURE DA PARTE DI ENTI LOCALI ( ART.19 LETT. C) LEGGE 16.4.1973 N. 171)			109.952.000.000	30.000.000.000	2/1/2/10/3/08/16 ALLEGATO "A" CAP. 980/E REISC. C/AVAN. PER 106.952 ML
50513	SALVAGUARDIA DI VENEZIA -INTER VENTI STRAORDINARI NEL SETTORE DELLE OPERE IGIENICHE ( ART.5 LETT. A LEGGE 29.11.84,N.798)		10.000.000.000		5.000.000.000	2/1/2/10/3/08/16
50515	SALVAGUARDIA DI VENEZIA -INTER VENTI STRAORDINARI PER RISTRUT TURAZIONE DEL COMPLESSO SS.GIO VANNI E PAOLO ( ART. 5 LETT. B LEGG 29.11.1984, N. 798)			2.500.000.000	2.000.000.000	2/1/2/10/3/08/16 REISCRIZIONE C/AVANZO
50517	INTERVENTI PER LA REALIZZAZIO NE DI INIZIATIVE DI RISANAMEN TO DISINQUINAMENTO E PREVENZIO NE DA INQUINAMENTI E DI TUTELA AMBIENTALE PER LA SALVAGUAR DIA DI VENEZIA (ART. 2 LETT.B) LEGG 8.11.1991, N. 360)			40.350.000.000	20.000.000.000	2/1/2/10/3/08/16 REISCRIZIONE C/AVANZO
50521	PARTECIPAZIONE DELLA REGIONE DEL VENETO ALLA COSTITUZIONE DELLA S.P.A. AGENZIA PER VENE ZIA (L.R. 14.9.93, N.41)		2.000.000.000		2.000.000.000	2/1/2/51/2/10/15
•	TOTALE	SEZIONE 05	12.070.000.000	152.802.000.000	59.070.000.000	

SPESA TIT. 07 CAT. 01 SEZ. 05



numero	CAPITOLO		RESIDUI PRESUNTI	PREVISIONI DI COMPETENZA	PREVISIONI DI CASSA	CODICE E NOTE
	denominazione					
50610	SEZIONE 06 PROGETTO "MONTAGNA"		1.000.000.000		1.000.000.000	2/1/2/34/3/08/18
•	TOTALE SEZIONE 06		1.000.000.000		1.000.000.000	
••	RIEPILOGO CATEGORIA 01					
••	SEZIONE 01		15.000.000.000	8.400.000.000	10.400.000.000	
••	SEZIONE 02		3.800.000.000	25.112.000.000	12.219.000.000	
••	SEZIONE 03		3.300.000.000	8.532.000.000	8.202.000.000	
••	SEZIONE 04			12.638.000.000	12.338.000.000	
••	SEZIONE 05		12.070.000.000	152.802.000.000	59.070.000.000	
••	SEZIONE 06		1.000.000.000		1.000.000.000	
••	TOTALE CATEGORIA 01		35.170.000.000	207.484.000.000	103.229.000.000	
	CATEGORIA 02 INTERVENTI PER LA PROTEZIONE DELLA NATURA					
	SEZIONE 01 INTERVENTI PER LA PROTEZIONE DELLA NATURA					

SPESA TIT. 07 CAT. 02 SEZ. 01

CAPITOLO		RESIDUI PRESUNTI	PREVISIONI DI COMPETENZA	PREVISIONI DI CASSA	CODICE E NOTE
numero	denominazione				
51012	SPESE PER INIZIATIVE DI SENSI BILIZZAZIONE E PROPAGANDA PER LA TUTELA DI ALCUNE SPECIE DI FAUNA INFERIORE, DELLA FLORA E LA DISCIPLINA DELLA RACCOLTA DI FUNGHI (ART.2 L.R.15.11.74. N.53)	100.000.000	50.000.000	150.000.000	2/1/1/41/2/08/29
51020	SPESE PER INTERVENTI REGIONALI NEL SETTORE SPELEOLOGICO (L.R. 8.5.1980. N.54)	120.000.000		120.000.000	2/1/1/62/2/08/29
51050	CONTRIBUTI ANNUALI AGLI ENTI DI GESTIONE DI PARCHI NATURALI PER SPESE DI IMPIANTO E DI FUNZIONAMENTO ( L.R. 16.8.1984. N. 40)		4.750.000.000	4.750.000.000	1/1/1/62/2/08/29
51054	INTERVENTI PER LA TUTELA E LA DIFESA DELLE COSTE VENETE (ART 6-11 COMMA-LR. 1.8.1986. N.34)	1.000.000.000	1.000.000.000	2.000.000.000	2/1/2/10/3/08/29 ART.1 LEGGE FINANZIARIA
51056	SPESE PER IL SOSTEGNO DEI PARCHI REGIONALI E INTERREGIONALI. L'ACQUISTO, LA RISTRUTTURAZIONE E LA SISTEMAZIONE DI IMMOBILI DI RILEVANTE INTERESSE NATURALISTICO E AMBIENTALE (ARTT. 13 E 14 L.R. 16.08.1984. N. 40)	2.500.000.000		2.500.000.000	2/1/2/10/3/08/29
51058	CONTRIBUTI PER LA REALIZZAZIONE DI AREE NATURALI PROTETTE INTERESSE LOCALE (ART. 27 L.R. 16.8.1984. N. 40)	680.000.000		680.000.000	2/1/2/54/3/08/29
51059	INTERVENTI REGIONALI PER L'ATTUAZIONE DEL PROGRAMMA DI VIGILANZA COSTIERA E PER LA PREVENZIONE ED IL CONTROLLO DEGLI INQUINAMENTI DEL MARE - SPESE DI GESTIONE - (LEGGE 31.12.82. N. 979 E ART. 3 LEGGE 4.8.89. N. 283)	200.000.000	523.000.000	700.000.000	2/1/1/41/2/08/29 ALLEGATO "A" CAP. 1800/E

SPESA TIT. 07 CAT. 02 SEZ. 01

CAPITOLO		RESIDUI PRESUNTI	PREVISIONI DI COMPETENZA	PREVISIONI DI CASSA	CODICE E NOTE
numero	denominazione				
51063	INTERVENTI REGIONALI PER LA RACCOLTA E LO SMALTIMENTO DEL MATERIALE ORGANICO RIVERSATO SUGLI AREMILI DEL MARE ADRIATICI CO (LEGGE 19.3.1990, N. 57)	500.000.000		500.000.000	2/1/1/41/2/08/29
51066	INTERVENTI REGIONALI PER L'ATTUAZIONE DEL PROGRAMMA DI VIGILANZA COSTIERA E PER LA PREVENZIONE ED IL CONTROLLO DEGLI INQUINAMENTI DEL MARE (LEGGE 979/82 E ART. 3 LEGGE 283/89)		250.000.000	250.000.000	2/1/1/41/2/08/29
51071	INTERVENTI PER IL DISINQUINAMENTO DEL BACINO DELL'ADIGE AI SENSI DELL'ART. 31 DELLA LEGGE N. 183/1989 E DELL'ART. 9 DELLA LEGGE N. 253/1990	2.100.000.000		2.100.000.000	2/1/2/10/3/08/29
51073	INTERVENTI PER IL DISINQUINAMENTO DEL BACINO DEL PO AI SENSI DELL'ART. 31 DELLA LEGGE N. 183/1989 E DELL'ART. 9 DELLA LEGGE N. 253/1990	1.133.000.000		1.133.000.000	2/1/2/10/3/08/29
51075	INTERVENTI PER IL DISINQUINAMENTO DEI BACINI DEI FIUMI DEL L'ALTO ADRIATICO AI SENSI DEL L'ART. 31 DELLA LEGGE N. 183/89 E DELL'ART. 9 DELLA LEGGE N. 253/1990	2.000.000.000	3.403.000.000	5.000.000.000	2/1/2/10/3/08/29 REISCRIZIONE C/AVANZO
51081	INTERVENTI DI DIFESA DEL SUOLO NEI BACINI DI RILIEVO REGIONALE DEL SILE, LAGUNA DI VENEZIA E PIANURA TRA PIAVE E LIVENZA AI SENSI DELL'ART. 31 DELLA LEGGE N. 183/79 E ART. 9 DELLA LEGGE N. 253/90	1.000.000.000	2.157.000.000	1.000.000.000	2/1/2/10/3/08/29 REISCRIZIONE C/AVANZO
51083	SPESE PER STUDI FINALIZZATI ALLA REDAZIONE DEI PIANI DEI BACINI REGIONALI DEL SILE, LA GUNA DI VENEZIA, PIANURA TRA PIAVE E LIVENZA AI SENSI DELLA LEGGE 18.5.1989, N. 183		1.380.000.000	1.380.000.000	1/1/1/42/2/08/29 REISCRIZIONE C/AVANZO

SPESA TIT. 07 CAT. 02 SEZ. 01

CAPITOLO		RESIDUI PRESUNTI	PREVISIONI DI COMPETENZA	PREVISIONI DI CASSA	CODICE E NOTE
numero	denominazione				
•	TOTALE SEZIONE 01	11.333.000.000	13.513.000.000	22.263.000.000	
51201	SEZIONE 02 INTERVENTI PER LA TUTELA AMBIENTALE		2.800.000.000	2.000.000.000	2/1/2/10/3/10/29 REISCRIZIONE C/AVANZO
51203	SPESE PER LA REALIZZAZIONE DEL PROGRAMMA TRIENNALE 1989-91 PER LA TUTELA AMBIENTALE - PRO GRAMMA "SMAR" (ART. 6 LEGGE 28.8.89, N. 305)	800.000.000		600.000.000	2/1/2/10/3/10/29
51205	SPESE PER LA REALIZZAZIONE DEL PROGRAMMA TRIENNALE 1989-91 PER LA TUTELA AMBIENTALE - PRO GRAMMA "SINA" (ARTT. 6 E 13 LEGGE 28.8.89, N. 305)		7.100.000.000	5.000.000.000	2/1/2/10/3/10/29 REISCRIZIONE C/AVANZO
51208	SPESE PER L'ISTITUZIONE ED IL PRIMO FUNZIONAMENTO DELL'ENTE DI GESTIONE DEL PARCO NAZIONA LE DELLE DOLOMITI BELLUNESI (ART. 35 - COMMI 3.4 E 5 LEGGE 6.12.1991, N. 394)	2.000.000.000		2.000.000.000	2/1/2/10/3/10/29
51211	INTERVENTI ATTUATIVI DEL PARCO NAZIONALE DELLE DOLOMITI BELLUNESI (PROGRAMMA PRONAC) (ART. 18 - I COMMA, LETT. C) LEGGE 11.3.1988, N. 67)	1.000.000.000	500.000.000	1.500.000.000	2/1/2/10/3/10/29 REISCRIZIONE C/AVANZO
51213	REALIZZAZIONE DEL PROGETTO "PR IMA FASE DI INTEGRAZIONE DELLA RETE REGIONALE E NODO FUNZION ALE DELL'AMBIENTE" (LEGGE 8.7. 1986, N.349 E ART.18 LEGGE 11.3 .1988, N.67)	1.000.000.000		1.000.000.000	2/1/2/20/3/10/29

SPESA TIT. 07 CAT. 02 SEZ. 02

CAPITOLO		RESIDUI PRESUNTI	PREVISIONI DI COMPETENZA	PREVISIONI DI CASSA	CODICE E NOTE
numero	denominazione				
51217	SPESE PER L'ATTUAZIONE DEL PRO GRAMMA TRIENNALE 1994-1996 PER LA TUTELA AMBIENTALE - AREA BA CINI IDROGRAFICI E MARE ADRIA TICO (DELIB. C.I.P.E.21/12/93)	4.764.000.000	4.764.000.000	4.764.000.000	2/1/2/32/3/10/29
51219	SPESE PER L'ATTUAZIONE DEL PRO GRAMMA TRIENNALE 1994-1996 PER LA TUTELA AMBIENTALE - AREE UR BANE (DELIB. C.I.P.E.21/12/93)	17.005.000.000	17.005.000.000	17.005.000.000	2/1/2/32/3/10/29
51221	SPESE PER L'ATTUAZIONE DEL PRO GRAMMA TRIENNALE 1994-1996 PER LA TUTELA AMBIENTALE - AREE AD ELEVATO RISCHIO DI CRISI AM BIENTALE (DELIB. C.I.P.E.21/12 /1993)	2.675.000.000	2.675.000.000	2.675.000.000	2/1/2/32/3/10/29
51223	SPESE PER L'ATTUAZIONE DEL PRO GRAMMA TRIENNALE 1994-1996 PER LA TUTELA AMBIENTALE - AREE NA TURALI PROTETTE (DEL. C.I.P.E. 21/12/1993)	297.000.000	297.000.000	297.000.000	2/1/2/32/3/10/29
51225	SPESE PER L'ATTUAZIONE DEL PRO GRAMMA TRIENNALE 1994-1996 PER LA TUTELA AMBIENTALE - AREA NA ZIONALE (DELIB. C.I.P.E. 21/12 /1993)	4.125.000.000	4.125.000.000	4.125.000.000	2/1/2/32/3/10/29
*	TOTALE SEZIONE 02	4.600.000.000	39.266.000.000	40.966.000.000	
**	RIEPILOGO CATEGORIA 02	11.333.000.000	13.513.000.000	22.263.000.000	
**	SEZIONE 01	4.600.000.000	39.266.000.000	40.966.000.000	
**	SEZIONE 02	15.933.000.000	52.779.000.000	63.229.000.000	
**	TOTALE CATEGORIA 02				
	CATEGORIA 03 DIFESA DEL SUOLO				

SPESA TIT. 07 CAT. 03

CAPITOLO		RESIDUI PRESUNTI	PREVISIONI DI COMPETENZA	PREVISIONI DI CASSA	CODICE E NOTE
numero	denominazione				
	SEZIONE 01 DIFESA IDROGEOLOGICA				
52002	MANUTENZIONE DELLE OPERE IDRAULICHE DI COMPETENZA REGIONALE (L.R. 8.5.1980, N.52)	8.000.000.000	8.000.000.000	10.000.000.000	1/1/1/41/2/08/15
52003	INTERVENTI PER LA SISTEMAZIONE IDRAULICA DEL TORRENTE CORDEOLE AGORDINO-SOMMA FINANZIATA CON I FONDI F.I.O. 1984	1.000.000.000		1.000.000.000	2/1/2/10/3/10/15
52004	INTERVENTI PER LA SISTEMAZIONE ED IL RISTABILIMENTO DELLE OPERE IDRAULICHE DI COMPETENZA REGIONALE (L.R. 8.5.1980, N.52)	2.000.000.000		2.000.000.000	2/1/2/10/3/08/15
52011	INTERVENTI DI SISTEMAZIONE IDRAULICA IN VAL BOITE - SOMMA FINANZIATA CON I FONDI F.I.O. 1986/1988	1.500.000.000		1.500.000.000	2/1/2/10/3/08/15
52013	INTERVENTI DI SISTEMAZIONE IDRAULICA NEL BACINO DELL'ALTOPIAVE ZONE DI COMELICO E SAPPADA - SOMMA FINANZIATA CON I FONDI F.I.O. 1986/88	1.500.000.000		1.500.000.000	2/1/2/10/3/08/15
52035	INTERVENTI DI MANUTENZIONE IDRAULICA E FORESTALE NELL'AMBITO DI ECOSISTEMI FLUVIALI. BACINO NAZIONALE DEL FIUME ADIGE. SOMMA FINANZIATA CON ASSEGNAZIONE STATALE DI CUI ALLA L. 19.7.1993, N.236 E D.P.R. 14.4.1993.	500.000.000		500.000.000	2/1/2/10/3/10/15
52037	INTERVENTI DI MANUTENZIONE IDRAULICA E FORESTALE NELL'AMBITO DI ECOSISTEMI FLUVIALI. BACINO NAZIONALE DEL FIUME PO. SOMMA FINANZIATA CON ASSEGNAZIONE STATALE DI CUI ALLA L. 19.7.1993, N. 236 E D.P.R. 14.4.1993.	210.000.000		210.000.000	2/1/2/10/3/10/15

SPESA TIT. 07 CAT. 03 SEZ. 01

numero	CAPITOLO		RESIDUI PRESUNTI	PREVISIONI DI COMPETENZA	PREVISIONI DI CASSA	CODICE E NOTE
	denominazione					
52039	INTERVENTI DI MANUTENZIONE IDR AULICA E FORESTALE NELL'AMBITO DI ECOSISTEMI FLUVIALI. BACINO NAZIONALE DEI FIUMI DELL'ALTO ADRIATICO. SOMMA FINANZIATA CO N'ASSEGNAZIONE STATALE DI CUI ALLA L. 19.7.1993, N. 236 E D.P.R. 14.4.1993.		1.500.000.000		1.500.000.000	2/1/2/10/3/10/15
52041	INTERVENTI DI MANUTENZIONE IDR AULICA E AMBIENTALE NELL'AMBI TO DI ECOSISTEMI FLUVIALI. BAC INO INTERREGIONALE DEL FIUME FISSERO-TARTARO-CANALBIANCO-PO DI LEVANTE. SOMMA FINANZIATA CON ASSEGNAZIONE STATALE DI CU I ALLA L. 19.7.1993, N. 236 E D.P.R. 14.4.1993.		500.000.000		500.000.000	2/1/2/10/3/10/15
52043	INTERVENTI DI MANUTENZIONE IDR AULICA E FORESTALE NELL'AMBITO DI ECOSISTEMI FLUVIALI. BACINI REGIONALI DEL FIUME SILE, DELLA LAGUNA DI VENEZIA E DELLA PIAN URA TRA PIAVE E LIVENZA. SOMMA FINANZIATA CON ASSEGNAZIONE ST ATALE DI CUI ALLA L. 19.7.1993, N. 236 E D.P.R. 14.4.1993.		500.000.000		500.000.000	2/1/2/10/3/10/15
*	TOTALE SEZIONE 01		17.210.000.000	8.000.000.000	19.210.000.000	
	SEZIONE 02 INTERVENTI DI DIFESA DEGLI ABI TATI E DELLE OPERE PUBBLICHE					
52202	CONSOLIDAMENTO E TRASFERIMEN TO ABITATI (LL.RR. 31.8.1979, N. 66 E 8.5.1980, N. 57)		500.000.000	500.000.000	1.000.000.000	2/1/2/10/3/10/15
52217	REALIZZAZIONE DI UN CENTRO SER VIZI A TREVISO-SOMMA FINANZIA TA CON I FONDI FIO 89-RIF. 151		3.000.000.000		3.000.000.000	2/1/2/10/3/10/15
*	TOTALE SEZIONE 02		3.500.000.000	500.000.000	4.000.000.000	

SPESA TIT. 07-CAT. 03 SEZ. 02

CAPITOLO		RESIDUI PRESUNTI	PREVISIONI DI COMPETENZA	PREVISIONI DI CASSA	CODICE E NOTE
numero	denominazione				
**	RIEPILOGO CATEGORIA 03				
**	SEZIONE 01	17.210.000.000	8.000.000.000	19.210.000.000	
**	SEZIONE 02	3.500.000.000	500.000.000	4.000.000.000	
**	TOTALE CATEGORIA 03	20.710.000.000	8.500.000.000	23.210.000.000	
	CATEGORIA 04 PROTEZIONE CIVILE				
	SEZIONE 01 PRONTI INTERVENTI A PROTEZIONE DEI BENI				
53010	INTERVENTI REGIONALI DI PREVENZIONE E SOCCORSO PER CALAMITA' NATURALI (LL.RR. 9.1.1975.N.1 E L.R. 23.8.1979, N.58)	3.000.000.000	4.000.000.000	5.000.000.000	1/1/2/10/3/10/27 ART.1 LEGGE FINANZIARIA
53016	CONTRIBUTO ALLA COMUNITA' MONTANA DEL GRAPPA PER L'AMPLIAMENTO DEL CENTRO DI PROTEZIONE CIVILE (ART.13 L.R.27.11.1984 N.58)	100.000.000		100.000.000	1/1/2/34/3/04/29
53018	CONTRIBUTO STRAORDINARIO AL COMUNE DI BARDOLINO PER LA REALIZZAZIONE DI UN IMMOBILE DA DESTINARE A DISTACCOMENTO DEI VIGILI DEL FUOCO(L.R.16.8..N.42)		400.000.000	400.000.000	2/1/2/32/3/08/03 ART.1 LEGGE FINANZIARIA
53020	SPESE PER DOTARE I SERVIZI REGIONALI DELLA PROTEZIONE CIVILE DI ATTREZZATURE MACCHINE E IMPIANTI DI RILEVAMENTO A NORMA DELL'ART.11 DELLA L.R. 27.11.1984, N. 58	500.000.000	600.000.000	1.100.000.000	2/1/2/20/3/04/03

SPESA TIT. 07 CAT. 04 SEZ. 01



numero	CAPITOLO		RESIDUI PRESUNTI	PREVISIONI DI COMPETENZA	PREVISIONI DI CASSA	CODICE E NOTE
	denominazione					
53021	RIPRISTINO DI OPERE DI ENTI PUBBLICI NELLE ZONE DEVASTATE DALLA CATASTROFE DEL VAJONT (LEGG. 4.11.1963 N. 1457 E SUCCESSIVE MODIFICAZIONI ED INTEGRAZIONI)		1.000.000.000		1.000.000.000	1/1/2/32/3/10/15
53022	CONTRIBUTI AGLI ENTI LOCALI PER L'ACQUISTO DI MEZZI E DEL LE DOTAZIONI NECESSARIE PER GLI INTERVENTI DI PROTEZIONE CIVILE DI LORO COMPETENZA ( L. R. 27.11.1984, N.58 ART. 12)		200.000.000	400.000.000	600.000.000	2/1/2/32/3/04/03
53024	CONTRIBUTI ALLE ASSOCIAZIONI DI VOLONTARIATO RICONOSCIUTO A NORMA DELLE VIGENTI LEGGI PER LO SVOLGIMENTO DELLE ATTIVITA' DI PROTEZIONE CIVILE ( ART. 14 L.R.27.11.1984, N.58)		300.000.000	300.000.000	500.000.000	2/1/1/41/2/04/03
53025	INTERVENTI PER LA LOTTA ALL'EU TROFIZZAZIONE DELLE ACQUE COSTIERE DEL MARE ADRIATICO - IMPIANTI COSTIERI E DEPURAZIONE DEGLI EFFLUENTI (ART.2/815 COMMA 5, DELLA LEGGE 4.8.1989 N. 283)			25.500.000.000	10.000.000.000	2/1/2/10/3/10/15 REISCRIZIONE C/AVANZO
53029	ATTUAZIONE DI INTERVENTI URGENTI ATTI A FERMARE IL DEGRADO DELLE ACQUE DELL'ADRIATICO (ART. 2 BIS D.L. 13.6.1989, N. 227)			1.053.000.000	1.053.000.000	2/1/2/10/3/10/29 REISCRIZIONE C/AVANZO
53034	SPESA PER L'ATTUAZIONE DI UNA CAMPAGNA SCIENTIFICA SULLA QUALITA' DELLE ACQUE DELL'ADRIATICO CO (L.R. 23.4.1990, N. 29)		500.000.000		500.000.000	2/1/1/42/2/08/29
53035	FINANZIAMENTO PROGETTI PER IL CONTENIMENTO DEI FENOMENI DI EUTOFIZZAZIONE AI SENSI DELLO ART. 17 - COMMA 36 - DELLA LEGGE 11.3.1988, N. 67		80.000.000		80.000.000	2/1/2/10/3/10/15

SPESA TIT. 07 CAT. 04 SEZ. 01

CAPITOLO		RESIDUI PRESUNTI	PREVISIONI DI COMPETENZA	PREVISIONI DI CASSA	CODICE E NOTE
numero	denominazione				
53037	INTERVENTI STRAORDINARI DI SILENZA IDROGEOLOGICA RELATIVA A MOVIMENTI FRANOSI VERIFICATISI NEL COMUNE DI CHIES D'ALPAGO, AI SENSI DELL'ART. 9 COMMA 3 - DELLA LEGGE 23.12.92 N. 505	3.000.000.000		3.000.000.000	2/1/2/10/3/08/15
53038	INTERVENTI A FAVORE DELLE POPOLAZIONI COLPITE DA CALAMITA' NATURALI (L.R. 12.1.1990, N.3)	5.000.000.000	2.100.000.000	6.000.000.000	2/1/2/43/3/10/15
53039	INTERVENTI URGENTI A FAVORE DELLE POPOLAZIONI COLPITE DALLE ALLUVIONI NEI MESI DA SETTEMBRE A DICEMBRE 1993 (DL 31.3.1994, N.223)		5.000.000.000	5.000.000.000	1/1/2/34/3/10/15 REISCRIZIONE C/AVANZO
53042	CONTRIBUTO IN CONTO CAPITALE AL COMUNE DI CHIOGGIA PER IL RIPRISTINO DEI PENNELLI STAGIONALI ALLE FOCI DEI FIUMI ADIGE E BRENTA (L.R. 24.1.1992, N. 7)	100.000.000	500.000.000	600.000.000	2/1/2/32/3/10/29 ART. 29 LEGGE FINANZIARIA
53046	ASSEGNAZIONE ALLA PROVINCIA DI ROVIGO PER LA SOLUZIONE DELLE PROBLEMATICHE DEI TRASPORTI, DELLA VIABILITA' E DELLA MOBILITA' NELL'AREA BASSO POLESANA A SEGUITO DELLA PIENA DEL PO' DEL NOVEMBRE 1994		2.000.000.000	2.000.000.000	2/1/2/33/3/10/29 ART. 26 LEGGE FINANZIARIA
53047	INTERVENTI A FAVORE DELLE POPOLAZIONI COLPITE DALLE ECCEZIONI AVVERSA' ATMOSFERICHE DEL NOVEMBRE 1994 (DL 24.11.94 N. 646)		4.049.000.000	4.049.000.000	2/1/2/61/3/10/29 REISCRIZIONE C/AVANZO
53049	CONTRIBUTI AGLI ENTI LOCALI PER INTERVENTI A FAVORE DELLE POPOLAZIONI COLPITE DALLE ECCEZIONI AVVERSA' ATMOSFERICHE DEL NOVEMBRE 1994 (DL 24.11.94 N. 648)		3.981.000.000	3.981.000.000	2/1/2/32/3/10/15 REISCRIZIONE C/AVANZO
	TOTALE SEZIONE 01	13.780.000.000	49.983.000.000	44.963.000.000	

SPESA TIT. 07 CAT. 04 SEZ. 01

CAPITOLO		RESIDUI PRESUNTI	PREVISIONI DI COMPETENZA	PREVISIONI DI CASSA	CODICE E NOTE
numero	denominazione				
	SEZIONE 02 RIPARAZIONE E RICOSTRUZIONE NEI TERRITORI COLPITI DA CALA- MITA' NATURALI E DA EVENTI BEL- LICI				
53205	CONTRIBUTI PER LA RIPARAZIONE E RICOSTRUZIONE DEI FABBRICATI DI PROPRIETA' PRIVATA NELLE ZO- NE DEVASTATE DALLA CATASTROFE DEL VAJONT (LEGGE 4.11.1963, N.1457 E LEGGE 31.5.1964, N. 357)	500.000.000		500.000.000	1/1/2/41/3/07/26
53215	CONTRIBUTI PER LA RIPARAZIONE E RICOSTRUZIONE DI FABBRICATI URBANI DI PROPRIETA' PRIVATA DI QUALSIASI NATURA E DESTINA- ZIONE DANNEGGIATI O DISTRUTTI DALLE ALLUVIONI E MAREGGIATE DELL'AUTUNNO 1966 ( ART.1 LEG GE 28.3.1968, N.525)	500.000.000		500.000.000	1/1/2/41/3/07/26
53305	CONTRIBUTI COSTANTI TRENTENA LI A FAVORE DI PROPRIETARI CHE PROVEDONO DIRETTAMENTE ALLE RIPARAZIONI INDIFFERIBILI ED URGENTI ED ALLA RICOSTRUZIONE DEI PROPRI ALLOGGI DANNEGGIATI DALLA GUERRA E DA RAPPRESA GLIE NAZIFASCISTE	100.000.000	60.000.000	160.000.000	2/1/2/43/3/07/26 ALLEGATO "A" CAP. 2700/E
	TOTALE SEZIONE 02	1.100.000.000	60.000.000	1.160.000.000	
	SEZIONE 03 SISTEMI DI PREVENZIONE PER LA PROTEZIONE CIVILE				
53420	CONTRIBUTO REGIONALE ALL'OSSER- VATORIO ASTRONOMICCO DI PADOVA (L.R. 25.6.1987, N.33)		100.000.000	100.000.000	2/1/2/43/3/10/15 ART. 30 LEGGE FINANZIARIA

SPESA TIT. 07 CAT. 04 SEZ. 03

CAPITOLO		RESIDUI PRESUNTI	PREVISIONI DI COMPETENZA	PREVISIONI DI CASSA	CODICE E NOTE
numero	denominazione				
53490	SPESA PER L'INSTALLAZIONE DI UNA RETE DI TELERILEVAMENTO DELLE CARATTERISTICHE IDROLOGI CHE LUNGO L'ASTA DEL FIUME SI LE (L.R. 16.8.1984, N. 42)	100.000.000		100.000.000	2/1/2/10/3/10/15
•	TOTALE SEZIONE 03	100.000.000	100.000.000	200.000.000	
••	RIEPILOGO CATEGORIA 04				
••	SEZIONE 01	13.780.000.000	49.883.000.000	44.963.000.000	
••	SEZIONE 02	1.100.000.000	60.000.000	1.160.000.000	
••	SEZIONE 03	100.000.000	100.000.000	200.000.000	
••	TOTALE CATEGORIA 04	14.980.000.000	50.043.000.000	46.323.000.000	
•••	RIEPILOGO TITOLO 07				
•••	CATEGORIA 01	35.170.000.000	207.484.000.000	103.223.000.000	
•••	CATEGORIA 02	15.933.000.000	52.779.000.000	63.229.000.000	
•••	CATEGORIA 03	20.710.000.000	8.500.000.000	23.210.000.000	
•••	CATEGORIA 04	14.980.000.000	50.043.000.000	46.323.000.000	
•••	TOTALE TITOLO 07	86.793.000.000	318.806.000.000	235.885.000.000	

SPESA TIT. 07 CAT. 04 SEZ. 03

CAPITOLO		RESIDUI PRESUNTI	PREVISIONI DI COMPETENZA	PREVISIONI DI CASSA	CODICE E NOTE
numero	denominazione				
60003	TITOLO 08 RIQUALIFICAZIONE E RAZIONALIZ- ZAZIONE DEI SISTEMI DI PROTE- ZIONE SOCIALE E SANITARIA DEI CITTADINI CATEGORIA 01 ORGANIZZAZIONE DEL SISTEMA SA- NITARIO SEZIONE 01 INTERVENTI NELL'AMBITO DEL FON- DO SANITARIO NAZIONALE SPESE CONNESSE ALL'ATTIVAZIO- NE DELLE RESIDENZE SANITARIE ASSISTENZIALI DI CUI ALL'ART. 30 DELLA L.R. 19.9.1994, N. 56	40.000.000.000	40.000.000.000	40.000.000.000	2/1/1/57/2/08/08 ALLEGATO "A" CAPP. 4019 E 4020/E
60008	INTEGRAZIONE REGIONALE DEL FON- DO SANITARIO NAZIONALE DI PARTE CORRENTE AI SENSI ART. 1 LEGGE 23.1.1992, N. 421 E ART. 13 DEL DECRETO LEG.VO DI ATTUAZIONE	200.000.000.000		200.000.000.000	1/1/1/57/2/08/08
60009	QUOTA DEL FONDO SANITARIO RE- GIONALE - PARTE CORRENTE - IN GESTIONE ACCENTRATA PRESSO LA REGIONE (LEGGE 27.12.1983, N. 730 E L.R. 20.7.1989, N. 21 -ART. 17) REALIZZAZIONE PROGET- TI OBIETTIVO, PROGRAMMI E AZIO- NI PROGRAMMATICHE	3.000.000.000	4.400.000.000	5.000.000.000	1/1/1/57/2/08/08 ALLEG. "A" CAP. 4019 E 4020/E
60011	QUOTA DEL FONDO COMUNE PER IL FINANZIAMENTO DEL FONDO SANITA- RIO REGIONALE-PARTE CORRENTE DA ASSEGNARE ALLE ULSS AI SEN- SI DELL'ART. 51 DELLA LEGGE N. 833/78 E ART. 1 DELLA LEGGE N. N. 421 E ART. 12 - COMMA 4 - DECRETO LEG.VO DI ATTUAZIONE	100.000.000.000	6.320.100.000.000	6.420.100.000.000	1/1/1/57/2/08/08 ALLEG. "A" CAP. 4019 E 4020/E

SPESA TIT. 08 CAT. 01 SEZ. 01

CAPITOLO		RESIDUI PRESUNTI	PREVISIONI DI COMPETENZA	PREVISIONI DI CASSA	CODICE E NOTE
numero	denominazione				
60013	QUOTA DEL FONDO SANITARIO REGIONALE DI PARTE CORRENTE IN GESTIONE ACCENTRATA PRESSO LA REGIONE DI CUI ALLA LEGGE 27.12.1983, N. 730 E L.R. 20.7.1989, N. 21 - ART. 17 - SPESE PER L'ABBATTIMENTO DI ANIMALI INFETTI E PER VARI INTERVENTI SPECIFICI IN MATERIA DI VETERINARIA	2.000.000.000	5.000.000.000	6.000.000.000	1/1/1/57/2/08/08 ALLEG. "A" CAP. 4019 E 4020/E
60019	QUOTA DEL FONDO SANITARIO REGIONALE IN CONTO CAPITALE PER SPESE DI INVESTIMENTO (LEGGE 23.12.1978, N. 833 ART. 51 E L.R. 20.7.1989, N. 21 ARTT. 17 E 18)	25.000.000.000	27.458.000.000	24.000.000.000	1/1/2/37/3/08/08 ALLEGATO "A" CAPP. 711, 4520 E 4530 DELL'ENTRATA
60025	QUOTA DEL FONDO SANITARIO REGIONALE DI PARTE CORRENTE DA UTILIZZARE AI SENSI DELL'ART. 21 - IV - COMMA - DELLA LEGGE 19.5.1976, N. 335	50.000.000.000	15.000.000.000	30.000.000.000	1/1/1/57/2/08/08 REISCRIZIONE C/AVANZO
60027	ATTUAZIONE PROGETTI DI INVESTIMENTO REALIZZATI CON QUOTE DEL FONDO SANITARIO REGIONALE IN CONTO CAPITALE GIA' INDIVIDUATI DAI P.S.S.R. "84/86" E "89/91"	40.000.000.000	80.000.000.000	90.000.000.000	1/1/2/37/3/08/08 REISCRIZIONE C/AVANZO
60037	QUOTA DEL FONDO SANITARIO REGIONALE DI PARTE CORRENTE IN GESTIONE ACCENTRATA PRESSO LA REGIONE - SPESE PER CONVENZIONI CON CENTRI AUTORIZZATI, PER LA CONFESSIONE DI EMOERIVATI DAL PLASMA VENETO (LEGGE 4.5.1990, N. 107 E L.R. 15.11.1994, N. 65)		5.000.000.000	5.000.000.000	1/1/1/41/2/08/08 ALLEGATO "A" CAP. 4019 E 4020/E
60039	QUOTA DEL FONDO SANITARIO REGIONALE DI PARTE CORRENTE IN GESTIONE ACCENTRATA PRESSO LA REGIONE - PROVVIDENZE A FAVORE DELLE PERSONE NON AUTOSUFFICIENTI ASSISTITE A DOMICILIO (ART. 27 LEGGE N. 833/78 E L.R. 6.9.1991, N. 28)	25.000.000.000	26.000.000.000	30.000.000.000	1/1/1/52/2/08/08 ALLEG. "A" CAP. 4019 E 4020/E

SPESA TIT. 08 CAT. 01 SEZ. 01

numero	CAPITOLO		RESIDUI PRESUNTI	PREVISIONI DI COMPETENZA	PREVISIONI DI CASSA	CODICE E NOTE
	denominazione					
60043	QUOTA DEL FONDO SANITARIO REGIONALE PARTE CORRENTE IN GESTIONE ACCENTRATA PRESSO LA REGIONE - LEGGE 27.12.1983, N. 730 - E L.R. 20.7.1989, N. 21 ART. 17 - REALIZZAZIONE DI AZIONI PROGRAMMATICHE: "TUTE LA SALUTE ANZIANI"		5.000.000.000	17.000.000.000	15.000.000.000	1/1/1/57/2/08/08 ALLEG. "A" CAP. 4019 E 4020/E
60045	QUOTA DEL FONDO SANITARIO REGIONALE PARTE CORRENTE IN GESTIONE ACCENTRATA PRESSO LA REGIONE - LEGGE 23.12.1978, N. 833 E L.R. 20.7.1989, N. 21 ART. 17 - REALIZZAZIONE P.O. "PREVENZIONE, ASSISTENZA E REINSERIMENTO TOSSICODIPENDENTI"		5.000.000.000	30.000.000.000	30.000.000.000	1/1/1/57/2/08/08 ALLEG. "A" CAP. 4019 E 4020/E
60047	QUOTA DEL FONDO SANITARIO REGIONALE PARTE CORRENTE IN GESTIONE ACCENTRATA PRESSO LA REGIONE - LEGGE 23.12.1978, N. 833 E L.R. 20.7.1989, N. 21 ART. 17 - "REALIZZAZIONE AZIONI STRUMENTALI"		8.000.000.000	13.000.000.000	7.000.000.000	1/1/1/57/2/08/08 ALLEG. "A" CAP. 4019 E 4020/E
60049	QUOTA DEL FONDO SANITARIO REGIONALE PARTE CORRENTE IN GESTIONE ACCENTRATA PRESSO LA REGIONE - LEGGE 23.12.1978, N. 833 E L.R. 20.7.1989, N. 21 ART. 17 - "ASSISTENZA ANZIANI NON AUTOSUFFICIENTI"		40.000.000.000	291.000.000.000	291.000.000.000	1/1/1/62/2/08/08 ALLEG. "A" CAP. 4019 E 4020/E
60051	QUOTA DEL FONDO SANITARIO REGIONALE PARTE CORRENTE IN GESTIONE ACCENTRATA PRESSO LA REGIONE - LEGGE 23.12.1978, N. 833 E L.R. 20.7.1989, N. 21 ART. 17 - "ASSISTENZA INABILI"		10.000.000.000	30.000.000.000	30.000.000.000	1/1/1/57/2/08/08 ALLEG. "A" CAP. 4019 E 4020/E

SPESA TIT. 08 CAT. 01 SEZ. 01

numero	CAPITOLO		RESIDUI PRESUNTI	PREVISIONI DI COMPETENZA	PREVISIONI DI CASSA	CODICE E NOTE
	denominazione					
60053	QUOTA DEL FONDO SANITARIO REGIONALE PARTE CORRENTE IN GESTIONE ACCENTRATA PRESSO LA REGIONE - LEGGE 23.12.1978, N. 21833 E L.R. 20.7.1989, N. 21 ART. 17 - "TELESOCORSO"		5.000.000.000	14.500.000.000	15.000.000.000	1/1/1/57/2/08/08 ALLEG. "A" CAP. 4019 E 4020/E
60059	QUOTA DEL FONDO SANITARIO REGIONALE PARTE CORRENTE IN GESTIONE ACCENTRATA PRESSO LA REGIONE - LEGGE 23.12.1978, N. 21833 E L.R. 20.7.1989, N. 21 ART. 17 - "SPESE VARIE GESTIONE F.S.R. PER CONTO ULSS"		4.000.000.000	4.000.000.000	4.000.000.000	1/1/1/57/2/08/08 ALLEG. "A" CAP. 4019 E 4020/E
60061	INTERVENTI IN MATERIA DI RISTRUTTURAZIONE EDILIZIA E DI AMMODERNAMENTO TECNOLOGICO DEL PATRIMONIO SANITARIO PUBBLICO - PREVENZIONE COLLETTIVA - (ART. 20 LEGGE 11.3.1988, N. 67)			10.000.000.000	10.000.000.000	2/1/2/37/3/08/08 VEDI CAP. 9624/E
60063	INTERVENTI IN MATERIA DI RISTRUTTURAZIONE EDILIZIA E DI AMMODERNAMENTO TECNOLOGICO DEL PATRIMONIO SANITARIO -SERVIZI TERRITORIALI- (ART. 20 LEGGE 11.3.1988, N. 67)			6.000.000.000	6.000.000.000	2/1/2/37/3/08/08 VEDI CAP. 9625/E
60065	INTERVENTI IN MATERIA DI RISTRUTTURAZIONE EDILIZIA E DI AMMODERNAMENTO TECNOLOGICO DEL PATRIMONIO SANITARIO PUBBLICO -RESIDENZE SANITARIE ASSISTENZIALI-(ART. 20 LEGGE 11.3.1988, N. 67)			150.000.000.000	40.000.000.000	2/1/2/37/3/08/08 VEDI CAP. 9626/E
60067	INTERVENTI IN MATERIA DI RISTRUTTURAZIONE EDILIZIA E DI AMMODERNAMENTO TECNOLOGICO DEL PATRIMONIO SANITARIO PUBBLICO-OPERE E TECNOLOGIE NEGLI OSPEDALI- (ART. 20 LEGGE 11.3.1988, N.67)			120.000.000.000	50.000.000.000	2/1/2/37/3/08/08 VEDI CAP. 9627/E

SPESA TIT. 08 CAT. 01 SEZ. 01



CAPITOLO		RESIDUI PRESUNTI	PREVISIONI DI COMPETENZA	PREVISIONI DI CASSA	CODICE E NOTE
numero	denominazione				
60071	INTERVENTI IN MATERIA DI RI STRUTTURAZIONE EDILIZIA E DI AMMODERNAMENTO TECNOLOGICO DEL PATRIMONIO SANITARIO PUBBLICO-PSICHIATRIA- (ART. 20 LEGGE 11.3.1988 N. 67)		15.000.000.000	5.000.000.000	2/1/2/37/3/08/08 VEDI CAP. 9628/E
60073	INTERVENTI RIVOLTI ALLA REALIZ ZAZIONE DEL PROGRAMMA PER LA PREVENZIONE E LA LOTTA CONTRO L'A.I.D.S. PER LA COSTRUZIONE E RISTRUTTURAZIONE DEI REPARTI DI RICOVERO PER MALATTIE INFET TIVE E IL POTENZIAMENTO DEI LA BORATORI E DELLE DIAGNOSTICHE	100.000.000.000		30.000.000.000	1/2/2/37/3/08/07
60074	FONDO DI ROTAZIONE PER ANTICI PAZIONI FINANZIARIE A ULSS E AZIENDE OSPEDALIERE PER LA RE ALIZZAZIONE DI PROGETTI DI INVE STIMENTO FINANZIATI DA ALIENA ZIONI DI BENI PATRIMONIALI DI CUI ALL'ART.9 DELLA L.R. 14.9. 1994, N. 55		10.000.000.000	10.000.000.000	2/1/2/37/3/08/07 V. CAP. 9265/E
60081	QUOTA DEL FONDO SANITARIO RE GIONALE IN CONTO CAPITALE DA ASSEGNARE ALL'ISTITUTO ZOOPRO FILATTICO SPERIMENTALE DELLE VENEZIE (LEGGE 29.2.1980, N.33)		1.000.000.000	1.000.000.000	1/1/2/39/3/08/08 ALLEGATO "A" CAP. 711.4520 E 4530 DELL'ENTRATA
60083	QUOTA DEL FONDO SANITARIO RE GIONALE DI PARTE CORRENTE DA ASSEGNARE ALL'ISTITUTO ZOOPRO FILATTICO SPERIMENTALE DELLE VENEZIE AI SENSI DELL'ART. 12 COMMA II PUNTO D) DEL DECRETO LEG.VO DI ATTUAZIONE DELLA LEG GE DELEGA 23.1.1992, N. 421	12.113.000.000	17.113.000.000	17.113.000.000	1/1/1/59/2/08/08 ALLEGATO "A" CAP. 4021/E
60088	FINANZIAMENTI ALLE U.L.S.S. A SALDO DEL RIPIANO DEI DISAVAN ZI 1987-88-89-90 (D.L. 15.9.90 N. 262, CONVERTITO NELLA LEGGE 19.11.1990, N. 334)		171.000.000.000	171.000.000.000	1/1/1/57/2/08/08 VEDI CAP. 9634/E

SPESA TIT. 08 CAT. 01 SEZ. 01

CAPITOLO		RESIDUI PRESUNTI	PREVISIONI DI COMPETENZA	PREVISIONI DI CASSA	CODICE E NOTE
numero	denominazione				
60093	FINANZIAMENTO ALLE U.L.S.S. PER IL RIPIANO DEI DISAVANZI 1991 A SENSI DELL'ART. 1 DELLA LEGGE 18.3.1993 N. 67		170.000.000.000	170.000.000.000	2/1/1/57/2/08/08 VEDI CAP. 8843/E
	TOTALE SEZIONE 01	634.119.000.000	7.592.571.000.000	7.752.213.000.000	
	SEZIONE 02 INTERVENTI SANITARI DIVERSI				
60205	SPESE PER IL FUNZIONAMENTO DELLE COMMISSIONI MEDICHE LOCALI IN MATERIA DI PATENTI DI GUIDA - SOMMA FINANZIATA CON ASSEGNAZIONE STATALE (D.M. 21/6/91 N. 286 - D.LGS. 30/4/92 N.285 E D. P.R. 16/12/92 N.495).	257.000.000	800.000.000	1.057.000.000	1/1/1/57/2/08/08 ALLEGATO "A" - CAP. 1501/E
60208	FUNZIONAMENTO COMMISSIONI SANI TARI (ART 6 L.R. 14.11.1980, N. 89)	100.000.000	150.000.000	200.000.000	1/1/1/42/1/08/08 ELENCO 1 - SPESE OBBLIGATORIE
60210	CONTRIBUTI COSTANTI TRENTACIN QUENNALI SU MUTUI CONTRATTI DA ENTI LOCALI PER OPERE DI EDILIZIA OSPEDALIERA (LEGGE 3.8.40, N.59 E SUCCESSIVE MODIFICAZIONI)		28.000.000	28.000.000	2/1/2/37/4/08/08
60300	CONTRIBUTI ANNUALI ALLE U.U.S.S. LL. PER LA LOTTA ALLA RABBIA SILVESTRE (ART.2 PUNTO A) L.R. 28.1.1985, N.12)	30.000.000	50.000.000	80.000.000	1/1/1/57/2/08/08
60306	VERSAMENTO ALLE ULSS DEL VENETO DEI RIMBORSI PROVENIENTI DALL'ULS N.5 DI OZIERI(SS) PER LA CESSIONE DI UNITA' EMASIE (DGR 594 DEL 15.02.1993)	1.000.000.000	500.000.000	1.500.000.000	1/1/1/57/2/08/08 VEDI CAP. 7512/E

SPESA TIT. 08 CAT. 01 SEZ. 02

numero	CAPITOLO		RESIDUI PRESUNTI	PREVISIONI DI COMPETENZA	PREVISIONI DI CASSA	CODICE E NOTE
	denominazione					
60307	FONDO REGIONALE PER LA TUTELA DEGLI ANIMALI D'AFFEZIONE E LA PREVENZIONE DEL RANDAGISMO AI SENSI DELLA L.R. 28.12.1993, N. 80 (ART. 8 DELLA LEGGE 14.8.1991, N. 281)		1.000.000.000	380.000.000	1.380.000.000	1/1/1/57/2/08/08
*	TOTALE SEZIONE 02		2.387.000.000	1.908.000.000	4.245.000.000	
**	RIEPILOGO CATEGORIA 01					
**	SEZIONE 01		634.113.000.000	7.592.571.000.000	7.752.213.000.000	
**	SEZIONE 02		2.387.000.000	1.908.000.000	4.245.000.000	
**	TOTALE CATEGORIA 01		636.500.000.000	7.594.479.000.000	7.756.459.000.000	
	CATEGORIA 02 RIQUALIFICAZIONE DEI SERVIZI DI PROTEZIONE SOCIALE					
	SEZIONE 01 SERVIZI E STRUTTURE DELLA PROTEZIONE DELL'ETA' ADULTA					
61034	CONTRIBUTI IN UNICA SOLUZIONE PER LA COSTRUZIONE, L'AMPLIAMENTO E LA RISTRUTTURAZIONE DI EDIFICI, NONCHE' PER L'ACQUISTO DI ATTREZZATURE E ARREDI DA DESTINARE A SERVIZI RESIDENZIALI PER GLI ANZIANI (ART. 4 LETT. C/D), E) F) E G) L.R. 21.6.1979, N. 45 E ART. 12 L.R. 10.9.1982, N. 48)		140.000.000	236.000.000	376.000.000	2/1/2/32/3/08/07 ART. 1 LEGGE FINANZIARIA
61060	INTERVENTI PER L'ELIMINAZIONE DELLE BARRIERE ARCHITETTONICHE E PER FAVORIRE LA VITA DI RELAZIONE (L.R. 30.8.1993, N. 41)		1.000.000.000	1.500.000.000	2.500.000.000	2/1/2/37/3/08/07 ART. 1 LEGGE FINANZIARIA

SPESA TIT. 08 CAT. 02 SEZ. 01

CAPITOLO		RESIDUI PRESUNTI	PREVISIONI DI COMPETENZA	PREVISIONI DI CASSA	CODICE E NOTE
numero	denominazione				
61061	CONTRIBUTI PER L'ELIMINAZIONE DELLE BARRIERE ARCHITETTONICHE NEGLI EDIFICI PRIVATI AI SENSI DELLA LEGGE 9.1.1989, N. 13	76.000.000		76.000.000	2/1/2/43/3/08/07
61065	INTERVENTI PER L'ASSISTENZA, L'INTEGRAZIONE SOCIALE E I DIRITTI DELLE PERSONE HANDICAPATE (LEGGE 5.2.1992, N. 104)	48.000.000		48.000.000	1/1/1/61/2/08/07
61070	INTERVENTI REGIONALI PER LA REALIZZAZIONE E RIQUALIFICAZIONE DI STRUTTURE EDUCATIVE - ASSISTENZIALI (LR. 18.12.86, N.51)	1.500.000.000	2.500.000.000	4.000.000.000	2/1/2/43/3/08/07 ART.1 LEGGE FINANZIARIA
	TOTALE SEZIONE 01	2.764.000.000	4.236.000.000	7.000.000.000	
	SEZIONE 02 SERVIZI E STRUTTURE PER LA PROTEZIONE DELL'ETA' INFANTILE	620.000.000		620.000.000	2/1/2/32/3/08/07
61203	EROGAZIONE QUOTA REGIONALE FONDO FINANZIAMENTO ASILI NIDO (LEGGE 6.12.1971, N.1044)	3.000.000.000	2.500.000.000	3.000.000.000	2/1/2/32/3/08/07 ART.1 LEGGE FINANZIARIA
61220	CONTRIBUTI IN CONTO CAPITALE PER GLI ASILI NIDO ED I SERVIZI INNOVATIVI PER L'INFANZIA (L.R. 23.4.1990, N. 32)	3.620.000.000	2.500.000.000	3.620.000.000	
	TOTALE SEZIONE 02	6.620.000.000	5.000.000.000	6.620.000.000	
	SEZIONE 03 ALTRI INTERVENTI DI ASSISTENZA	200.000.000	500.000.000	700.000.000	1/1/1/41/2/06/06
61344	SPESE PER INIZIATIVE CULTURALI DI INSERIMENTO SCOLASTICO, DI INFORMAZIONE, NONCHE' PER STUDI E RICERCHE A FAVORE DI EMIGRATI ED IMMIGRATI (L.R. 19.6.1984, N.28)				

SPESA TIT. 08 CAT. 02 SEZ. 03

CAPITOLO		RESIDUI PRESUNTI	PREVISIONI DI COMPETENZA	PREVISIONI DI CASSA	CODICE E NOTE
numero	denominazione				
61346	CONTRIBUTI PER INIZIATIVE CULTURALI DI INSERIMENTO SCOLASTICO DI INFORMAZIONE, NONCHE' PER STUDI E RICERCHE SVOLTI DALLE ASSOCIAZIONI A FAVORE DEGLI IMMIGRATI ED EMIGRATI (ART. 21, 22, 23 L.R. 19.6.1984, N. 28)	50.000.000	200.000.000	250.000.000	1/1/1/62/2/06/06
61351	SPESE PER LA REALIZZAZIONE DI CENTRI DI PRIMA ACCOGLIENZA E DI SERVIZI PER STRANIERI IMMIGRATI (LEGGE 28.2.1990, N. 39)	2.502.000.000		2.502.000.000	1/1/1/41/2/08/07
61352	CONTRIBUTI COSTANTI QUINDICENNALI SU MUTUI AGEVOLATI PER EDILIZIA ABITATIVA A FAVORE DI LAVORATORI EMIGRATI (L.R. 8.5.1980, N. 45)		100.000.000	100.000.000	2/1/2/41/4/08/07
61354	CONTRIBUTO IN CONTO CAPITALE PER L'EDILIZIA ABITATIVA A FAVORE DI LAVORATORI EMIGRATI (L.R. 19.6.1984, N. 28)	1.000.000.000	500.000.000	1.500.000.000	2/1/2/41/3/08/07 ALLEGATO "A" - CAP. 712/E ART. 1 LEGGE FINANZIARIA
61356	INTERVENTI REGIONALI NEL SETTORE DELL'IMMIGRAZIONE (L.R. 30.1.1990, N. 9)	2.200.000.000	1.250.000.000	3.000.000.000	1/1/1/41/2/08/07
61358	SPESE PER LA CONSULTA REGIONALE PER L'EMIGRAZIONE E L'IMMIGRAZIONE (L.R. 19.6.1984, N. 28 E L.R. 30.1.1990, N. 9)	170.000.000	100.000.000	270.000.000	1/1/1/41/2/08/07
61364	SPESE PER IL FINANZIAMENTO DI INIZIATIVE DI SCAMBI INTERREGIONALI E INTERNAZIONALI DI GIOVANI E DI OPERATORI SOCIALI PER FAVORIRE LA CONOSCENZA RECIPROCA DELLE ESPERIENZE NEL SETTORE SOCIO-CULTURALE (L.R. 8.11.1983, N. 54)	300.000.000	400.000.000	500.000.000	2/1/1/41/2/08/07

SPESA TIT. 08 CAT. 02 SEZ. 03

CAPITOLO		RESIDUI PRESUNTI	PREVISIONI DI COMPETENZA	PREVISIONI DI CASSA	CODICE E NOTE
numero	denominazione				
61398	CONTRIBUTI PER COSTITUZIONE DI COOP. VE SOCIALI E LORO CONSORZI PER RINNOVO E MIGLIORAMENTO DELLE INFRASTRUTTURE E ATTREZZATURE DI COOP. VE DI PROD. NE LAVORO E PER ADEG. TO DEL POSTO DI LAVORO NONCHE' PER DOTAZIONE DEI FONDI DI GARANZIA FIDI (ART. 10-COMMA 2 LETT. A), B), C) E COMMA 3 L.R. 5.7.1994, N. 24)	1.900.000.000	1.900.000.000	1.900.000.000	2/1/2/43/3/08/07
61400	CONTRIBUTI DESTINATI ALLA FORMAZIONE, QUALIFICAZIONE E RIQUALIFICAZIONE DEGLI OPERATORI DI COOPERATIVE SOCIALI E LORO CONSORZI E A PROGETTI INNOVATIVI DI CONSORZI (ART. 10-COMMA 2 LETT. D) ED E) L.R. 5.7.1994 N. 24)	100.000.000	100.000.000	100.000.000	1/1/1/63/2/08/07
61402	FONDO REGIONALE PER I SERVIZI SOCIALI (ART. 15 L.R. 15.12.1982, N. 55)	30.000.000.000	95.000.000.000	95.000.000.000	1/1/1/52/2/08/07
61405	SPESE PER PRESTAZIONI ECONOMICHE A FAVORE DI CITTADINI AFFLITTI DA TUBERCOLOSI E NON ASSISTITI I.N.P.S. AI SENSI DELL'ART. 5 DELLA LEGGE 4.3.87 N. 88	300.000.000	500.000.000	500.000.000	1/1/1/61/2/08/07 ALLEGATO "A" CAP. 1600/E
61408	INTERVENTI PER L'ASSISTENZA, L'INTEGRAZIONE SOCIALE E I DIRITTI DELLE PERSONE HANDICAPPA TE (LEGGE 5.2.1992, N. 104 E ART. 8 DELLA LEGGE 14.8.1991, N. 281)	10.000.000.000	2.901.000.000	4.000.000.000	1/1/1/42/2/08/08 ALLEGATO "A" CAP. 1605/E
61420	INTERVENTI REGIONALI PER IL VOLONTARIATO OPERANTE IN SETTORI DI COMPETENZA REGIONALE ( L.R. 30.8.1993, N. 40 )	2.000.000.000	1.800.000.000	3.000.000.000	2/1/1/42/2/08/07

SPESA TIT. 08 CAT. 02 SEZ. 03

numero	CAPITOLO		RESIDUI PRESUNTI	PREVISIONI DI COMPETENZA	PREVISIONI DI CASSA	CODICE E NOTE
	denominazione					
61428	INIZIATIVE E COORDINAMENTO DEL L'ATTIVITA' A FAVORE DEI GIOVA NI (L.R. 28.6.1988, N.29)		1.000.000.000	1.600.000.000	2.600.000.000	1/1/1/52/2/08/07
61432	SPESE PER L'ISTITUZIONE E IL FUNZIONAMENTO DEL SERVIZIO DI TELESOCORSO - TELECONTROLLO PER LE PERSONE ANZIANE(L.R. 4. 6.1987, N.26)		500.000.000	4.000.000.000	4.500.000.000	2/1/1/41/2/08/07
61444	SPESE PER L'ISTITUZIONE ED IL FUNZIONAMENTO DELL'UFFICIO DI PROTEZIONE E PUBBLICA TUTELA DEI MINORI (L.R. 9.8.88, N.42)		130.000.000	250.000.000	380.000.000	1/1/1/41/2/08/07
61445	INTERVENTI REGIONALI IN MATE RIA DI FORMAZIONE E AGGIORNA MENTO DEGLI OPERATORI DELLE TOSSICODIPENDENZE (ART. 127 D.P.R. 9.10.1990, N. 309)		500.000.000	400.000.000	900.000.000	1/1/1/41/2/08/07 ALLEGATO "A" CAP. 1811/E
61450	INTERVENTI REGIONALI A FAVORE DI PERSONE NON AUTOSUFFICIENTI ASSISTITE A DOMICILIO ( L.R. 6.9.1991, N. 28)		6.000.000.000	4.000.000.000	10.000.000.000	1/1/1/62/2/08/08
61454	FONDO DI ROTAZIONE PER GLI INTERVENTI IN MATERIA DI STRUTTURE PER ANZIANI (L.R. 9. 6.1975, N.72)		4.400.000.000	2.000.000.000	6.400.000.000	1/1/2/32/5/08/07 ALLEGATO "A" - CAP. 712/E
*	TOTALE	SEZIONE 03	61.252.000.000	117.601.000.000	138.102.000.000	
**	RIPILOGO CATEGORIA 02					
**	SEZIONE	01	2.764.000.000	4.236.000.000	7.000.000.000	
**	SEZIONE	02	3.620.000.000	2.500.000.000	3.620.000.000	
**	SEZIONE	03	61.252.000.000	117.601.000.000	138.102.000.000	
**	TOTALE	CATEGORIA 02	67.636.000.000	124.337.000.000	148.722.000.000	

SPESA TIT. 08 CAT. 02 SEZ. 03

numero	CAPITOLO		RESIDUI PRESUNTI	PREVISIONI DI COMPETENZA	PREVISIONI DI CASSA	CODICE E NOTE
	denominazione					
***	RIEPILOGO	TITOLO 08				
***	CATEGORIA	01	636.500.000.000	7.594.479.000.000	7.756.458.000.000	
***	CATEGORIA	02	67.636.000.000	124.337.000.000	148.722.000.000	
	TOTALE	TITOLO 08	704.136.000.000	7.718.816.000.000	7.905.180.000.000	

SPESA TIT. 08 CAT. 02 SEZ. 03



CAPITOLO		RESIDUI PRESUNTI	PREVISIONI DI COMPETENZA	PREVISIONI DI CASSA	CODICE E NOTE
numero	denominazione				
	TITOLO 09 STRUTTURE E SERVIZI PER LA CULTURA, LA SCUOLA, LA FORMAZIONE PROFESSIONALE ED IL TEMPO LIBERO				
	CATEGORIA 01 CULTURA				
	SEZIONE 01 STRUTTURE E SERVIZI PER LA DIFUSIONE DELLA CULTURA				
70010	INIZIATIVE REGIONALI PER LA PROMOZIONE DI UNA CULTURA DI PACE NEL VENETO (L.R. 30.3.88, N.18)	300.000.000	400.000.000	700.000.000	1/1/1/41/2/06/06
70012	SPESE PER LA COMMISSIONE REGIONALE PER LA REALIZZAZIONE DEL LE PARI OPPORTUNITA' TRA UOMO E DONNA (L.R. 30.12.1987, N. 62)	300.000.000	200.000.000	500.000.000	1/1/1/42/2/06/06
70016	FONDO PER INTERVENTI DI SOLIDARIETA' INTERNAZIONALE (L.R. 16.4.1992, N. 18)	3.000.000.000	1.000.000.000	3.000.000.000	1/1/1/61/2/08/07 ART.1 LEGGE FINANZIARIA
70018	SPESE PER L'EFFETTUAZIONE DEL PREMIO LETTERARIO LEONILDE E ARNALDO SETTEMBRINI (L.R. 1.12.1989, N. 49)	50.000.000	50.000.000	100.000.000	1/1/1/62/2/06/06
70020	INTERVENTI REGIONALI PER IL RECUPERO, LA CONSERVAZIONE E LA VALORIZZAZIONE DEL PATRIMONIO CULTURALE DI ORIGINE VENETA NELL'ISTRIA E NELLA DALMAZIA (L.R. 7/4/1994, N. 15)	415.000.000	350.000.000	600.000.000	1/1/1/62/2/06/06
70034	QUOTA ASSOCIATIVA DI ADESIONE ALL'ASSOCIAZIONE "LE VENEZIE" - CENTRO TRIVENETO PER LA CULTURA E PER LE ARTI VISIVE (L.R. 10.8.1989, N. 24)		50.000.000	50.000.000	1/1/1/62/2/06/06

SPESA TIT. 09 CAT. 01 SEZ. 01

CAPITOLO		RESIDUI PRESUNTI	PREVISIONI DI COMPETENZA	PREVISIONI DI CASSA	CODICE E NOTE
numero	denominazione				
70036	CONTRIBUTO ANNUALE DI GESTIONE ALL'ASSOCIAZIONE TEATRO STABILI DEL VENETO - CARLO GOLDONI (L.R. 24.1.1992, N. 9)		800.000.000	800.000.000	1/1/1/62/2/06/06
70040	CONTRIBUTO REGIONALE ALL'ASSOCIAZIONE VENETA DEI LADINI DOLOMITICI (L.R. 23.12.1983, N. 60)		300.000.000	300.000.000	1/1/1/62/2/06/06
70042	CONTRIBUTI "UNA TANTUM" A FAVORE DELL'ASSOCIAZIONE TRA LE UNIONI CULTURALI DEI LADINI DOLOMITICI PER LA REALIZZAZIONE DI UN MUSEO LOCALE E DI UN CENTRO DI SERVIZI CULTURALI (L.R. 28-1-1986 N. 5, ART. 12)	50.000.000		50.000.000	2/1/2/42/3/06/06
70046	FUNZIONAMENTO DELLA MEDIATECA REGIONALE PER LA DIFFUSIONE DELLA CULTURA NEL TERRITORIO VENETO (L.R. 6.6.1983, N. 30).	240.000.000	300.000.000	500.000.000	1/1/1/52/2/06/06
70048	INIZIATIVE EDITORIALI DELLA REGIONE PER LA PUBBLICAZIONE DI UNA COLLANA DI STUDI E RICERCHE SULLA CULTURA POPOLARE VENETA (LR 29.4.1985, N. 39)	50.000.000	200.000.000	250.000.000	1/1/1/63/2/06/06
70060	INTERVENTI REGIONALI PER CORSI DI ORIENTAMENTO MUSICALE (L.R. 30.4.1982, N. 16)	700.000.000	650.000.000	1.350.000.000	1/1/1/62/2/06/06
70104	CONTRIBUTO STRAORDINARIO ALLA ASSOCIAZIONE AMICI DELLA MUSICA DI VICENZA		50.000.000	50.000.000	1/1/1/62/2/06/06 ART. 35 LEGGE FINANZIARIA
70106	SPESE PER LE CELEBRAZIONI DEL SECONDO CENTENARIO DELLA MORTE DI CARLO GOLDONI (L.R. 16.4.1992, N. 15)	300.000.000		300.000.000	1/1/1/41/2/06/06

SPESA TIT. 09 CAT. 01 SEZ. 01

CAPITOLO		RESIDUI PRESUNTI	PREVISIONI DI COMPETENZA	PREVISIONI DI CASSA	CODICE E NOTE
numero	denominazione				
70110	CONTRIBUTI REGIONALI A ISTITUZIONI DI GRANDE RILEVANZA CULTURALE ( L.R. 5.9.84, N. 51 )		1.805.000.000	1.805.000.000	1/1/1/62/2/06/06
70112	CONTRIBUTI REGIONALI A ENTI LOCALI, ISTITUTI O ASSOCIAZIONI PER LO SVOLGIMENTO DI ATTIVITA' CULTURALI ( L.R. 5.9.1984, N. 51 )	500.000.000	400.000.000	900.000.000	1/1/1/62/2/06/06
70114	INIZIATIVE REGIONALI PER LA PROMOZIONE DI INIZIATIVE E MANIFESTAZIONI CULTURALI ( L.R. 5.9.1984, N. 51 )	1.000.000.000	850.000.000	1.500.000.000	1/1/1/41/2/06/06
70116	CONTRIBUTI REGIONALI A FAVORE DI ISTITUZIONI DI GRANDE RILEVANZA CULTURALE IN MATERIA DI MUSEI, BIBLIOTECHE ECC. ( L.R. 5.9.84, N. 50 )		445.000.000	445.000.000	1/1/1/62/2/06/06
70118	SPESE PER INIZIATIVE CULTURALI IN MATERIA DI MUSEI, BIBLIOTECHE PROMOSSE DIRETTAMENTE DALLA GIUNTA REGIONALE ( L.R. 5.9.84, N. 50 )	163.000.000	500.000.000	663.000.000	1/1/1/41/2/06/06
70120	CONTRIBUTI A ENTI LOCALI E ALTRI ORGANISMI PUBBLICI E PRIVATI TITOLARI DI MUSEI DI INTERESSE LOCALE PER INIZIATIVE DI CUI ALL' ART 19 DELLA L.R. 5.9.1984, N. 50	500.000.000	950.000.000	1.400.000.000	1/1/1/52/2/06/06
70122	CONTRIBUTI A ENTI LOCALI E ALTRI ORGANISMI PUBBLICI O PRIVATI TITOLARI DI BIBLIOTECHE DI INTERESSE LOCALE PER LE INIZIATIVE DI CUI AGLI ARTT. 36 E 42 DELLA L.R. 5.9.84, N. 50	300.000.000	800.000.000	1.000.000.000	1/1/1/52/2/06/06
70124	CONTRIBUTI AGLI ENTI LOCALI PER LA REALIZZAZIONE DEL SERVIZIO BIBLIOTECARIO (ART. 31 II, COMMA L.R. 5.9.84, N.50 E ART. 19 L.R. 20.12.1985, N.66)	300.000.000	300.000.000	600.000.000	1/1/1/52/2/06/06

SPESA TIT. 09 CAT. 01 SEZ. 01

numero	CAPITOLO		RESIDUI PRESUNTI	PREVISIONI DI COMPETENZA	PREVISIONI DI CASSA	CODICE E NOTE
	denominazione					
70130	CONTRIBUTI REGIONALI A FAVORE DI ENTI E ISTITUZIONI DI RILEVANTE IMPORTANZA NEL CAMPO DELLE ATTIVITA' ARTISTICHE E DELLO SPETTACOLO (L.R. 5.9.84, N. 52)			2.125.000.000	2.125.000.000	1/1/1/62/2/06/06
70132	SPESA PER INIZIATIVE REGIONALI NEI SETTORI DELLE ATTIVITA' ARTISTICHE, DELLA MUSICA, DEL TEATRO E DEL CINEMA (L.R. 5.9.1984, N.52)		700.000.000	1.200.000.000	1.600.000.000	1/1/1/41/2/06/06
70134	CONTRIBUTI REGIONALI PER LE ATTIVITA' MUSICALI (L.R. 5.9.84, N.52)		800.000.000	950.000.000	550.000.000	1/1/1/62/2/06/06
70136	CONTRIBUTI REGIONALI PER LE ATTIVITA' TEATRALI (L.R. 5.9.84, N. 52)		800.000.000	800.000.000	1.300.000.000	1/1/1/62/2/06/06
70138	CONTRIBUTI REGIONALI PER LE ATTIVITA' CINEMATOGRAFICHE (L.R. 5.9.84, N.52)		300.000.000	300.000.000	600.000.000	1/1/1/62/2/06/06
70148	CELEBRAZIONE DEL 50° ANNIVERSARIO DELLA LIBERAZIONE (36.1.1994, N.4)		250.000.000	250.000.000	500.000.000	1/1/1/41/1/06/06
70160	CONTRIBUTO ALL'ISTITUTO REGIONALE PER LE VILLE VENETE (L.R. 24.8.1978, N. 63)			1.000.000.000	1.000.000.000	1/1/1/55/2/06/06
70161	CONTRIBUTO IN CONTO CAPITALE ALL'ISTITUTO REGIONALE PER LE VILLE VENETE PER INTERVENTI DI CONSOLIDAMENTO, RESTAURO, MANUTENZIONE STRAORDINARIA E VALORIZZAZIONE DELLE VILLE VENETE (LEGGE 25.7.1991, N. 233)		10.000.000.000		10.000.000.000	2/1/2/35/3/06/06
70164	CONTRIBUTI IN CONTO CAPITALE AI COMUNI SINGOLI O ASSOCIATI PER LA REALIZZAZIONE DI CENTRI DI SERVIZI CULTURALI, BIBLIOTECHE, TEATRI, MUSEI E ARCHIVI (L.R. 15.1.1985, N.6 E ART.3 L.R.20.12.1985, N.66)		1.000.000.000	1.200.000.000	1.700.000.000	2/1/2/32/3/06/06 ART. 37 LEGGE FINANZIARIA

SPESA TIT. 09 CAT. 01 SEZ. 01

numero	CAPITOLO		RESIDUI PRESUNTI	PREVISIONI DI COMPETENZA	PREVISIONI DI CASSA	CODICE E NOTE
	denominazione					
70166	CONTRIBUTO IN CONTO CAPITALE ALLA FONDAZIONE "MUSEO DELL'AUTOMOBILE DI LUIGI BONFANTI" PER LA REALIZZAZIONE DEL MUSEO DELL'AUTOMOBILE DI ROMANO D'EZZELINO		50.000.000		50.000.000	2/1/2/32/3/06/06
70176	PROMOZIONE DI ALCUNE INIZIATIVE EDITORIALI DI PARTICOLARE IMPEGNO E DI INTERESSE CULTURALE RIGUARDANTI LA STORIA, LA CULTURA E LA CIVILTÀ DEL VENETO (L.R. 15.01.85, N.9 E ART.4 L.R. 20.12.1985, N.66)		200.000.000	550.000.000	600.000.000	1/1/1/62/2/06/06
70178	FONDO DI ROTAZIONE PER L'EDILIZIA CULTURALE			2.000.000.000	2.000.000.000	2/1/2/42/3/06/06 ALLEGATO "A" - CAP. 702/E ART. 36 LEGGE FINANZIARIA
70180	CONTRIBUTI A COMUNI, LORO CON SORZI E COMUNITA' MONTANE PER LA REALIZZAZIONE, MANUTENZIONE E GESTIONE DI AREE DESTINATE A CAMPI DI SOSTA ATTREZZATI PER NOMADI ROM E SINTI (L.R. 22.12.1989, N. 54)		200.000.000	200.000.000	400.000.000	2/1/2/32/3/06/06
70182	CONTRIBUTI AI COMUNI, LORO CON SORZI, COMUNITA' MONTANE, ENTI PUBBLICI E PRIVATI PER INIZIATIVE DI SCOLARIZZAZIONE E FORMAZIONE PROFESSIONALE DEI ROM, E DEI SINTI, NONCHE' PER VALORIZZAZIONE DI PRODUZIONI TIPICHE DELL'ARTIGIANATO ROM E SINTI (L.R. 22.12.1989, N. 54)		200.000.000	100.000.000	300.000.000	2/1/1/52/2/06/06
70188	INTERVENTI A FAVORE DEL SETTORE ARCHEOLOGICO (L.R. 8.4.1986 N. 17)		130.000.000	200.000.000	330.000.000	2/1/2/10/3/06/06 ART. 1 LEGGE FINANZIARIA
70192	SPESE PER IL FUNZIONAMENTO DEL CENTRO REGIONALE DI DOCUMENTAZIONE DEL VENETO (L.R. 9.1.1986, N. 2)		500.000.000	500.000.000	1.000.000.000	2/1/1/63/2/06/06
*	TOTALE SEZIONE 01		23.298.000.000	21.775.000.000	41.918.000.000	

SPESA TIT. 09 CAT. 01 SEZ. 01

CAPITOLO		RESIDUI PRESUNTI	PREVISIONI DI COMPETENZA	PREVISIONI DI CASSA	CODICE E NOTE
numero	denominazione				
••	RIEPILOGO CATEGORIA 01				
••	SEZIONE 01	23.298.000.000	21.775.000.000	41.918.000.000	
••	TOTALE CATEGORIA 01	23.298.000.000	21.775.000.000	41.918.000.000	
	CATEGORIA 02				
	SCUOLA				
	SEZIONE 01				
	STRUTTURE SCOLASTICHE				
71004	CONTRIBUTI COSTANTI TRENTACIN QUENNALI SU MUTUI CONTRATTI DA ENTI LOCALI PER L'EDILIZIA SCOLASTICA DI CUI ALLA LEGGE 9.8.1954, N. 645		40.000.000	40.000.000	2/1/2/32/4/06/04
71015	SPESE PER L'ATTUAZIONE DEL PROGRAMMA DI EDILIZIA SCOLASTICA (LEGE 5.8.1975, N. 412)	217.000.000		217.000.000	2/1/2/32/3/06/04
71020	CONTRIBUTI A COMUNI ED ISTITUZIONI PUBBLICHE E PRIVATE PER L'ADATTAMENTO ED IL RIATTAMENTO DI EDIFICI PER SCUOLE MATERNE, ELEMENTARI E MEDIE (L.R.5.3.1985, N.20)	2.000.000.000	1.500.000.000	3.500.000.000	2/1/2/32/3/06/04
•	TOTALE SEZIONE 01	2.217.000.000	1.540.000.000	3.757.000.000	
	SEZIONE 02				
	STRUTTURE E SERVIZI PER IL DIRITTO ALLO STUDIO				
71202	ASSEGNAZIONE ALLE UNIVERSITA' DELLE QUOTE DI TASSE UNIVERSITARIE DA DESTINARE A BORSE DI STUDIO (L. 24.12.1983, N.537 ART. 5 COMMA 15CATEGORIA)		15.000.000.000	15.000.000.000	1/1/1/51/2/06/04

SPESA TIT. 09 CAT. 02 SEZ. 02

CAPITOLO		RESIDUI PRESUNTI	PREVISIONI DI COMPETENZA	PREVISIONI DI CASSA	CODICE E NOTE
numero	denominazione				
71204	SPESE PER IL FUNZIONAMENTO DEGLI ENTI PER IL DIRITTO ALLO STUDIO UNIVERSITARIO (E.S.U.) (ART. 39 L.R. 22.10.1982, N.50)	25.000.000.000	25.000.000.000	25.000.000.000	1/1/1/58/2/06/04
71206	CONTRIBUTI AGLI E.S.U. PER SPESE DI INVESTIMENTO (ART. 40 L.R. 22.10.1982, N. 50)	6.000.000.000	3.000.000.000	9.000.000.000	2/1/2/38/3/06/04 ART.1 LEGGE FINANZIARIA
71290	SPESE PER L'ADESIONE ALL'ASSOCIAZIONE "CENTRO INTERNAZIONALE DI STUDI SULL'ECONOMIA TURISTICA" (L.R. 23.12.1991, N.37)	250.000.000	250.000.000	500.000.000	1/1/1/41/2/06/04
*	TOTALE SEZIONE 02	6.250.000.000	43.250.000.000	49.500.000.000	
**	RIPILOGO CATEGORIA 02				
**	SEZIONE 01	2.217.000.000	1.540.000.000	3.757.000.000	
**	SEZIONE 02	6.250.000.000	43.250.000.000	49.500.000.000	
**	TOTALE CATEGORIA 02	8.467.000.000	44.790.000.000	53.257.000.000	
	CATEGORIA 03 FORMAZIONE PROFESSIONALE ED AVVIAMENTO AL LAVORO				
	SEZIONE 01 STRUTTURE E SERVIZI PER LA FORMAZIONE PROFESSIONALE				
72012	SPESE PER IL FUNZIONAMENTO DEL CENTRO REGIONALE PER LE POLITICHE DEL LAVORO (ART. 26 L.R. 30.1.1990, N. 10)	90.000.000	110.000.000	200.000.000	1/1/1/41/2/08/05
72016	INTERVENTI REGIONALI PER LA FORMAZIONE E L'ORIENTAMENTO AL LAVORO DEI CITTADINI (ART. 20 E 21 DELLA L.R. 30.1.1990, N. 10)	1.000.000.000	500.000.000	1.500.000.000	1/1/1/41/2/08/05 ART.1 LEGGE FINANZIARIA

SPESA TIT. 09 CAT. 03 SEZ. 01

numero	CAPITOLO		RESIDUI PRESUNTI	PREVISIONI DI COMPETENZA	PREVISIONI DI CASSA	CODICE E NOTE
	denominazione					
72025	ATTUAZIONE LEGGI 1.6.1977, N. 285, 12.8.1977, N.675 E N. 528 DEL 1982		3.000.000.000		1.000.000.000	1/1/1/52/2/08/05
72036	OSSERVATORIO DEL MERCATO DEL LAVORO E DELLE PROFESSIONALITÀ (ART. 5 L.R. 30.1.1990, N.10)		200.000.000		200.000.000	1/1/1/42/2/01/01
72037	SPESE PER IL FINANZIAMENTO DEL PIANO PER LO SVILUPPO DI UN SISTEMA INFORMATIVO INTEGRATO PER LA FORMAZIONE PROFESSIONALE (LEGGE 12.11.1988, N.492)		3.000.000.000		1.000.000.000	2/1/1/41/2/06/05
72039	SPESE PER L'ACQUISIZIONE DELLA BANCA DATI E PER LA REALIZZAZIONE DEL SISTEMA INFORMATIVO NAZIONALE SULLA FORMAZIONE PROFESSIONALE (LEGGE 12.11.88, N. 492)		3.000.000.000		1.000.000.000	2/1/1/41/2/06/05
72040	ATTIVITA' DI FORMAZIONE PROFESSIONALE - FINANZIAMENTO E CONTRIBUTI (L.R. 30.1.1990, N.10)		20.000.000.000	61.550.000.000	54.950.000.000	1/1/1/62/2/08/05
72042	AMMODERNAMENTO E POTENZIAMENTO CENTRI DI FORMAZIONE PROFESSIONALE (L.R. 30.1.1990, N.10)		1.500.000.000	1.500.000.000	2.000.000.000	1/1/2/20/3/08/05
72044	CONTRIBUTO STRAORDINARIO A FAVORE DEGLI ENTI DI FORMAZIONE PROFESSIONALE RICONOSCIUTI DALLA REGIONE AI SENSI DELLA L.R. 10/90 PER IL CONCORSO AL RIPIANO DELLA SITUAZIONE ECONOMICO-PATRIMONIALE		5.000.000.000	2.000.000.000	2.000.000.000	1/1/1/62/2/08/05 ART. 40 LEGGE FINANZIARIA
72045	ATTIVITA' DI FORMAZIONE PROFESSIONALE - SOMMA FINANZIATA CON F.S.E. OBIETTIVI 3 E 4		5.000.000.000		3.000.000.000	1/1/1/62/2/08/05
72047	ATTIVITA' DI FORMAZIONE PROFESSIONALE - SOMMA FINANZIATA CON F.D.R. - OBIETTIVI 3 E 4		15.000.000.000		15.000.000.000	1/1/1/62/2/08/05

SPESA TIT. 09 CAT. 03 SEZ. 01



CAPITOLO		RESIDUI PRESUNTI	PREVISIONI DI COMPETENZA	PREVISIONI DI CASSA	CODICE E NOTE
numero	denominazione				
72050	COFINANZIAMENTO REGIONALE DI ATTIVITA' FORMATIVE DI BASE FINANZIATE DAL F.S.E. E FONDI STATALI - OBIETTIVI 3 E 4	300.000.000		300.000.000	1/1/1/82/2/08/05
72060	STIPENDI, ASSEGNI ED ONERI RELATIVI AL PERSONALE DEI CENTRI DI FORMAZIONE PROFESSIONALE DELLA REGIONE, NONCHE' SPESE PER INDENNITA' DI MISSIONE, RIMBORSO SPESE DI VIAGGIO E LAVORO STRAORDINARIO ( L.R. 10.6.1991, N. 12)	2.000.000.000		430.000.000	1/1/1/21/2/08/01 ELENCO 1 - SPESE OBBLIGATORIE
72070	ONERI ASSICURATIVI PER APPRENDISTI ARTIGIANI RELATIVI ALL'ANNO 1988 E PRECEDENTI - QUOTA - (ART. 8 D.L. 9.10.1989 N. 336 CONVERTITO NELLA LEGGE 7.12.1989, N. 389)		4.000.000.000	4.000.000.000	1/1/1/41/2/08/01 ELENCO 1 - SPESE OBBLIGATORIE
72080	INTERVENTI URGENTI PER LE AZIENDE IN CRISI AI SENSI ART. 24 L.R. 10/79	1.000.000.000		1.000.000.000	1/1/2/43/3/10/05
.	TOTALE SEZIONE 01	55.090.000.000	69.660.000.000	87.580.000.000	
..	RIEPILOGO CATEGORIA 03				
..	SEZIONE 01	55.090.000.000	69.660.000.000	87.580.000.000	
..	TOTALE CATEGORIA 03	55.090.000.000	69.660.000.000	87.580.000.000	
	CATEGORIA 04 TEMPO LIBERO				
	SEZIONE 01 STRUTTURE E SERVIZI PER LO SVILUPPO DELLO SPORT				

SPESA TIT. 09 CAT. 04 SEZ. 01

CAPITOLO		RESIDUI PRESUNTI	PREVISIONI DI COMPETENZA	PREVISIONI DI CASSA	CODICE E NOTE
numero	denominazione				
73002	INTERVENTI REGIONALI PER LA PROMOZIONE, LA DIFFUSIONE E LA PRATICA DELL'ATTIVITA' SPORTIVA (ART. 2 LETT. A,B,C,D,E,F,G L.M.N.O.P E ART. 10 - COMMA 7 - L.R. 5.4.1993, N. 12)	3.000.000.000	3.000.000.000	4.000.000.000	1/1/1/62/2/10/09 ART.1 LEGGE FINANZIARIA
73006	INTERVENTI REGIONALI A FAVORE DELL'IMPIANTISTICA SPORTIVA E PER LA REALIZZAZIONE DI AREE E PERCORSI PER IL TEMPO LIBERO (ART. 2 LETT. H).I) E ART. 6 L.R. 5.4.1993, N. 12)	6.500.000.000	3.000.000.000	5.000.000.000	2/1/2/10/3/10/09 ART.1 LEGGE FINANZIARIA
73008	CONTRIBUTO STRAORDINARIO ALL'ISTITUTO COSTANTE GRIS DI MOGLIANO VENETO PER LA REALIZZAZIONE DI UNA STRUTTURA DA DESTINARE AD ATTIVITA' IDROTERAPICA E NATATORIA A FAVORE DEI DISABILI.		500.000.000	500.000.000	1/1/2/42/3/08/07 ART. 42 LEGGE FINANZIARIA
73010	CONTRIBUTI VENTENNALI A FAVORE DEI COMUNI E CONSORZI DI COMUNI PER LA COSTRUZIONE, AMPLIAMENTO O MIGLIORAMENTO DI IMPIANTI PER LA PRATICA SPORTIVA (LL.RR. 10.7.1973, N.15 E 17 5.1974, N.29)		55.000.000	55.000.000	2/1/2/32/4/06/09
73020	CONTRIBUTI COSTANTI VENTENNALI SU MUTUI CONTRATTI DA ENTI LOCALI PER REALIZZAZIONE, RISTRUTTURAZIONE ED AMPLIAMENTO DI IMPIANTI SPORTIVI (ART.9 LETT. A L.R. 28.4.1979, N. 60)		1.565.000.000	1.565.000.000	2/1/2/32/4/06/09
73024	INTERVENTI A SOSTEGNO DELL'EDILIZIA SPORTIVA DEGLI ENTI LOCALI (ART. 9 LETT. B) L.R. 24.8.1979, N. 60 E L.R. 28.8.1986, N. 40)	1.000.000.000	85.000.000	1.085.000.000	2/1/2/32/3/08/09 ART.1 LEGGE FINANZIARIA

SPESA TIT. 09 CAT. 04 SEZ. 01

CAPITOLO		RESIDUI PRESUNTI	PREVISIONI DI COMPETENZA	PREVISIONI DI CASSA	CODICE E NOTE
numero	denominazione				
73046	SPESA RELATIVE ALL'ORDINAMENTO DELLE PROFESSIONI DI MAESTRO DI SCI E DI GUIDA ALPINA E AL LA PROMOZIONE E DIFFUSIONE DELLE ATTIVITA' DI MONTAGNA (L.R. 16.4.1992, N. 16)	75.000.000	100.000.000	175.000.000	1/1/1/62/2/08/09
	TOTALE SEZIONE 01	10.575.000.000	8.305.000.000	12.380.000.000	
	SEZIONE 02 STRUTTURE E SERVIZI PER LE ATTIVITA' RICREATIVE				
73212	CONTRIBUTI A COMUNI ED ALLE ASSOCIAZIONI DI BASE ISCRITTE NEL REGISTRO REGIONALE DELL'ASSOCIAZIONISMO PER LA FORMAZIONE E LA GESTIONE DI INIZIATIVE RICREATIVE NEL SETTORE CULTURALE E SPORTIVO (L.R. 9.11.1989, N. 55)	284.000.000		284.000.000	1/1/1/62/2/06/09
	TOTALE SEZIONE 02	284.000.000		284.000.000	
	SEZIONE 06 PROGETTO "MONTAGNA"				
73640	CONTRIBUTO AL COMUNE DI TAMBRE PER LAVORI DI RIATTAMENTO DELLA PISTA PER SLITTINO (L.R. 14.9.1989, N. 32 - ART. 6)	50.000.000		50.000.000	2/1/2/32/3/10/09
	TOTALE SEZIONE 06	50.000.000		50.000.000	

SPESA TIT. 09 CAT. 04 SEZ. 06

CAPITOLO		RESIDUI PRESUNTI	PREVISIONI DI COMPETENZA	PREVISIONI DI CASSA	CODICE E NOTE
numero	denominazione				
••	RIPILOGO CATEGORIA 04	10.575.000.000	8.305.000.000	12.380.000.000	
••	SEZIONE 01	264.000.000		264.000.000	
••	SEZIONE 02	50.000.000		50.000.000	
••	SEZIONE 06	10.889.000.000	8.305.000.000	12.694.000.000	
••	TOTALE CATEGORIA 04				
	CATEGORIA 05 CACCIA E PESCA SPORTIVA				
	SEZIONE 01 CACCIA	6.572.000.000	6.600.000.000	8.000.000.000	1/1/1/53/2/10/14
75054	ESERCIZIO DELLE FUNZIONI AMMINISTRATIVE DELEGATE IN MATERIA VENATORIA (L.R. 9.12.93, N.50)	1.000.000.000	2.200.000.000	2.200.000.000	1/1/1/53/2/10/14
75056	PREDISPOSIZIONE PIANI FAUNISTICI CI VENATORI	500.000.000	200.000.000	500.000.000	1/1/1/48/2/08/09
	SPESE PER INIZIATIVE REGIONALI IN MATERIA DI PROTEZIONE DELLA FAUNA SELVATICA E DEL PRELIEVO VENATORIO (L.R. 9.12.1993, N.50)				
•	TOTALE SEZIONE 01	8.072.000.000	9.000.000.000	10.700.000.000	
	SEZIONE 02 PESCA SPORTIVA	2.844.000.000	2.900.000.000	4.000.000.000	1/1/1/53/2/10/14
75204	ASSEGNAZIONE ALLE PROVINCE DI SOMME PER L'ESERCIZIO DELLE FUNZIONI IN MATERIA DI PESCA AI SENSI DELL'ART. 10 VI COMMA DELLA L.R. 9.12.1986, N. 50	2.844.000.000	2.900.000.000	4.000.000.000	
•	TOTALE SEZIONE 02				

SPESA TIT. 09 CAT. 05 SEZ. 02

numero	CAPITOLO		RESIDUI PRESUNTI	PREVISIONI DI COMPETENZA	PREVISIONI DI CASSA	CODICE E NOTE
	denominazione					
••	RIEPILOGO	CATEGORIA 05				
••	SEZIONE	01	8.072.000.000	9.000.000.000	10.700.000.000	
••	SEZIONE	02	2.844.000.000	2.900.000.000	4.000.000.000	
••	TOTALE	CATEGORIA 05	10.916.000.000	11.900.000.000	14.700.000.000	
•••	RIEPILOGO	TITOLO 09				
•••	CATEGORIA	01	23.298.000.000	21.775.000.000	41.918.000.000	
•••	CATEGORIA	02	8.467.000.000	44.790.000.000	53.257.000.000	
•••	CATEGORIA	03	55.090.000.000	69.660.000.000	87.580.000.000	
•••	CATEGORIA	04	10.889.000.000	8.305.000.000	12.694.000.000	
•••	CATEGORIA	05	10.916.000.000	11.900.000.000	14.700.000.000	
•••	TOTALE	TITOLO 09	108.660.000.000	156.430.000.000	210.149.000.000	

SPESA TIT. 09 CAT. 05 SEZ. 02

CAPITOLO		RESIDUI PRESUNTI	PREVISIONI DI COMPETENZA	PREVISIONI DI CASSA	CODICE E NOTE
numero	denominazione				
	TITOLO 10 ONERI NON RIPARTIBILI CATEGORIA 01 FONDI DI RISERVA ORDINARI				
80010	FONDO DI RISERVA PER LE SPESE OBBLIGATORIE E D'ORDINE		2.500.000.000	2.500.000.000	1/1/1/90/1/12/32
80020	FONDO DI RISERVA PER SPESE IM PREVISTE		2.000.000.000	2.000.000.000	1/1/1/90/1/12/32
80030	FONDO DI RISERVA DI CASSA			439.753.000.000	1/1/1/90/1/12/32
••	RIEPILOGO CATEGORIA 01		4.500.000.000	434.253.000.000	
••	TOTALE CATEGORIA 01		4.500.000.000	434.253.000.000	
	CATEGORIA 02 FONDI GLOBALI PER I PROVVEDI MENTI LEGISLATIVI REGIONALI IN CORSO DI PRESENTAZIONE				
80210	FONDO GLOBALE SPESE CORRENTI NORMALI		3.700.000.000	3.700.000.000	1/1/1/90/2/12/32
80230	FONDO GLOBALE SPESE DI INVESTI MENTO ULTERIORI PROGRAMMI DI SVILUPPO		6.500.000.000	6.500.000.000	2/1/2/80/3/12/32
80251	FONDO GLOBALE SPESE DI INVESTI MENTO ULTERIORI PROGRAMMI DI SVILUPPO FINANZIATO DA SPECIFI CHE ASEGNAZIONI STATALI		1.245.000.000	1.245.000.000	2/1/2/80/3/12/32 REISCRIZIONE C/AVANZO
••	RIEPILOGO CATEGORIA 02				
••	TOTALE CATEGORIA 02		11.445.000.000	11.445.000.000	

SPESA TIT. 10 CAT. 02

CAPITOLO		RESIDUI PRESUNTI	PREVISIONI DI COMPETENZA	PREVISIONI DI CASSA	CODICE E NOTE
numero	denominazione				
80320	CATEGORIA 03 ALTRI ONERI NON RIPARTIBILI  SOMMA CORRISPONDENTE AL 40% DELLE PENE PECUNIARIE, SPETTAN- TI AGLI SCOPRITORI DELLE INFRA- ZIONI, AL FONDO DI ASSISTENZA O O ALLA CASSA DI PREVIDENZA O AL FONDO DI QUIESCENZA DEL PER- SONALE, CUI APPARTENGONO GLI SCOPRITORI (ART. 1 LEGGE 7.2. 1951, N. 188)		20.000.000	20.000.000	1/1/1/41/1/12/32
80330	VERSAMENTO AL FONDO NAZIONALE TRASPORTI AI SENSI DELL'ART 9 DELLA L.R. 10.4.1981, N. 151		36.700.000.000	36.700.000.000	1/1/1/51/1/12/33
80340	ANNUALITA' DI CONTRIBUTI PO- LIENNALI IN CONTO INTERESSI CONCESSI AD ENTI TERZI, SCADU- TE NEGLI ESERCIZI PRECEDENTI E NON ANCORA LIQUIDATE E PAGA- TE	5.500.000.000	3.762.000.000	6.262.000.000	2/1/2/43/4/12/32
80400	SPESE PER MAGGIORI ONERI MATU- RATI PER L'ESECUZIONE DI OPERE PUBBLICHE DI COMPETENZA REGIO- NALE (L.R. 14.9.1994, N.48)	7.000.000.000	6.000.000.000	7.000.000.000	1/1/1/90/2/12/32
84000	FONDO SPECIALE PER LA RIASSE- GNAZIONE DI RESIDUI PERENTI DELLE SPESE CORRENTI		200.000.000.000	200.000.000.000	1/1/1/90/1/12/32 ELENCO 1 - SPESE OBBLIGATORIE
84100	FONDO SPECIALE PER LA RIASSE- GNAZIONE DI RESIDUI PERENTI DELLE SPESE IN CONTO CAPITALE		400.000.000.000	400.000.000.000	1/1/2/80/3/12/32 ELENCO 1 - SPESE OBBLIGATORIE
**	RIEPILOGO CATEGORIA 03				
**	TOTALE CATEGORIA 03	12.500.000.000	646.482.000.000	649.982.000.000	
	CATEGORIA 04 INTERVENTI FINANZIATI CON FON- DI COMUNITARI E FONDO DI ROTA- ZIONE PER L'ATTUAZIONE DI RE- GOLAMENTI COMUNITARI				

SPESA TIT. 10 CAT. 04

CAPITOLO		RESIDUI PRESUNTI	PREVISIONI DI COMPETENZA	PREVISIONI DI CASSA	CODICE E NOTE
numero	denominazione				
84605	INTERVENTI PER LA REALIZZAZIONE DEL PROGRAMMA VENETO DI CUI AL REG.TO CEE N. 2052/88 - OBIETTIVO 5B - SOMMA FINANZIATA CON IL F.S.E.	3.000.000.000		3.000.000.000	1/1/1/63/2/12/32
84610	INTERVENTI PER LA REALIZZAZIONE DEL PROGRAMMA VENETO DI CUI AL REG.TO CEE N. 2052/88 - OBIETTIVO 5B - SOMMA FINANZIATA CON IL F.D.R.	33.000.000.000	6.900.000.000	20.000.000.000	1/1/1/63/2/12/32 REISCRIZIONE C/AVANZO
84615	INTERVENTI PER LA REALIZZAZIONE DEL PROGRAMMA VENETO DI CUI AL REG.TO CEE N. 2052/88 - OBIETTIVO 5B - SOMMA FINANZIATA CON IL F.E.R.S.	25.500.000.000	14.500.000.000	20.000.000.000	1/1/1/63/2/12/32 REISCRIZIONE C/AVANZO
84617	INTERVENTI DI CUI AL PROGETTO PERIFRA REALIZZATI CON IL FINANZIAMENTO CEE FESR		241.000.000	241.000.000	1/1/1/62/2/08/05 REISCRIZIONE C/AVANZO
84618	INTERVENTI DI CUI AL PROGETTO "PERIFRA" REALIZZATI CON IL FINANZIAMENTO DEL F.D.R.	300.000.000	129.000.000	429.000.000	1/1/1/62/2/08/05 REISCRIZIONE C/AVANZO
84620	INTERVENTI PER LA REALIZZAZIONE DEL PROGRAMMA VENETO DI CUI AL REG.TO CEE N. 2052/88 - OBIETTIVO 5B - SOMMA FINANZIATA CON IL F.E.O.G.A.	37.000.000.000	2.800.000.000	20.000.000.000	1/1/1/63/2/12/32 REISCRIZIONE C/AVANZO
84625	INTERVENTI PER LA REALIZZAZIONE DEL PROGRAMMA VENETO "RENAVAL" - SOMMA FINANZIATA CON IL F.E.R.S.	3.000.000.000		3.000.000.000	1/1/1/63/2/12/32
84626	INTERVENTI PER LA REALIZZAZIONE DEL PROGRAMMA VENETO "RENAVAL" - SOMMA FINANZIATA CON IL F.D.R.	1.000.000.000		1.000.000.000	1/1/1/63/2/12/32

SPESA TIT. 10 CAT. 04



CAPITOLO		RESIDUI PRESUNTI	PREVISIONI DI COMPETENZA	PREVISIONI DI CASSA	CODICE E NOTE
numero	denominazione				
84630	INTERVENTI PER LA REALIZZAZIONE DEL PROGRAMMA OPERATIVO INTERREG DI CUI AL REG. TO C.E. E. N. 4253/88 - SOMMA FINANZIATA CON IL F.E.S.R.	100.000.000	48.000.000	148.000.000	1/1/1/83/2/12/32 REISCRIZIONE C/AVANZO
84640	INTERVENTI PER LA REALIZZAZIONE DEL PROGRAMMA STRIDE DI CUI ALLA COMUNICAZIONE C (90) 1562 SOMMA FINANZIATA CON IL F.E.S.R.	600.000.000	55.000.000	655.000.000	1/1/1/63/2/12/32 REISCRIZIONE C/AVANZO
84642	INTERVENTI PER LA REALIZZAZIONE DEL PROGRAMMA STRIDE DI CUI ALLA COMUNICAZIONE C (90) 1562 SOMMA FINANZIATA CON IL F.E.S.R.	101.000.000	101.000.000	101.000.000	1/1/1/63/2/12/32 REISCRIZIONE C/AVANZO
84646	INTERVENTI PER LA REALIZZAZIONE DEL PROGRAMMA STRIDE DI CUI ALLA COMUNICAZIONE C (90) 1562 SOMMA FINANZIATA CON IL F.E.S.R.	500.000.000	288.000.000	788.000.000	1/1/1/63/2/12/32 REISCRIZIONE C/AVANZO
84650	INTERVENTI PER LA REALIZZAZIONE DEL PROGRAMMA VENETO DI CUI AL REG. TO C.E.E. N. 2052/88 - OBIETTIVO 2 SECONDA FASE - SOMMA FINANZIATA CON IL F.E.S.R.	11.000.000.000		6.000.000.000	1/1/1/63/2/12/32
84655	INTERVENTI PER LA REALIZZAZIONE DEL PROGRAMMA VENETO DI CUI AL REG. TO C.E.E. N. 2052/88 - OBIETTIVO 2 SECONDA FASE - SOMMA FINANZIATA CON IL F.E.S.R.	11.000.000.000		6.000.000.000	1/1/1/63/2/12/32
84660	INTERVENTI PER LA REALIZZAZIONE DEL PROGRAMMA ENVIREG DI CUI AL REG. TO C.E.E. N. 2052/88 - OBIETTIVO 2 SECONDA FASE - SOMMA FINANZIATA CON IL F.E.S.R.	1.200.000.000		1.000.000.000	1/1/1/63/2/12/32
84663	INTERVENTI PER LA REALIZZAZIONE DEL PROGRAMMA ENVIREG DI CUI ALLA COMUNICAZIONE CEE N. C(90) 115 - SOMMA FINANZIATA CON IL F.E.S.R.	7.000.000.000	3.000.000.000	6.000.000.000	1/1/1/63/2/12/32 REISCRIZIONE C/AVANZO

SPESA TIT. 10 CAT. 04

numero	CAPITOLO		RESIDUI PRESUNTI	PREVISIONI DI COMPETENZA	PREVISIONI DI CASSA	CODICE E NOTE
	denominazione					
84664	ANTICIPAZIONE REGIONALE DEL CO FINANZIAMENTO REGIONALE SUL PROGETTO "ENVIREG".			7.165.000.000	5.000.000.000	1/1/2/82/2/06/29
84665	INTERVENTI PER LA REALIZZAZIONE DEL PROGETTO ARSENALE DI CUI AL REG. CEE N.4254/88 ART. 10 - SOMMA FINANZIATA CON IL FERS			7.600.000.000	5.000.000.000	1/1/1/83/2/12/32 REISCRIZIONE C/AVANZO
84670	INTERVENTI PER LA REALIZZAZIONE E DEL PROGRAMMA TESSILE DI CUI AL REGOLAMENTO CEE 219/84 -SOMMA FINANZIATA CON IL FERS		478.000.000		478.000.000	1/1/1/83/2/12/32
84671	INTERVENTI PER LA REALIZZAZIONE E DEL PROGRAMMA RETEX SOMMA FINANZIATA CON IL FERS		1.850.000.000	1.873.000.000	3.723.000.000	1/1/1/83/2/12/32
84673	INTERVENTI PER LA REALIZZAZIONE E DEL PROGRAMMA RETEX SOMMA FINANZIATA CON FDR		1.552.000.000	1.552.000.000	3.104.000.000	1/1/1/83/2/12/32
84674	INTERVENTI PER LA REALIZZAZIONE DEL PROGETTO HABITAT DELTA PO SOMMA FINANZIATA CON LIFE		800.000.000	2.300.000.000	3.100.000.000	1/1/1/83/2/12/32 REISCRIZIONE C/AVANZO
84675	PROGETTI DI REALIZZAZIONE DEL PROGRAMMA QUADRO CE PER LA RICERCA E LO SVILUPPO TECNOLOGICO			442.000.000	442.000.000	1/1/1/83/2/12/32 REISCRIZIONE C/AVANZO
84676	INTERVENTI PER LA REALIZZAZIONE DI INIZIATIVE COMUNITARIE DI SPERIMENTAZIONE, ASSISTENZA TECNICA, SVILUPPO DI COLLABORAZIONE FRA REGIONI		621.000.000		621.000.000	1/1/1/83/2/12/32
84677	INTERVENTI PER LA REALIZZAZIONE DI INIZIATIVE COMUNITARIE DI SPERIMENTAZIONE, ASSISTENZA TECNICA, SVILUPPO DI COLLABORAZIONE FRA REGIONI SOMMA FINANZIATA CON IL FDR		291.000.000		291.000.000	1/1/1/83/2/12/32

SPESA TIT. 10 CAT. 04

numero	CAPITOLO		RESIDUI PRESUNTI	PREVISIONI DI COMPETENZA	PREVISIONI DI CASSA	CODICE E NOTE
	denominazione					
84679	INTERVENTI PER LA REALIZZAZIONE DEL PROGETTO ARSENALE SOMMA FINANZIATA CON IL FDR		1.800.000.000	1.800.000.000	1.800.000.000	1/1/1/83/2/12/32 REISCRIZIONE C/AVANZO
84700	COFINANZIAMENTO REGIONALE PER LA REALIZZAZIONE DEI PROGRAMMI COMUNITARI FINANZIATI CON IL F.E.R.S		9.000.000.000	2.000.000.000	6.000.000.000	1/1/1/83/2/12/32
84710	COFINANZIAMENTO REGIONALE PER LA REALIZZAZIONE DEI PROGRAMMI COMUNITARI FINANZIATI CON IL F.E.O.G.A.		1.000.000.000	1.000.000.000	1.500.000.000	1/1/1/83/2/12/32
84720	COFINANZIAMENTO REGIONALE PER LA REALIZZAZIONE DI PROGRAMMI E INIZIATIVE COMUNITARIE		10.000.000.000	4.300.000.000	6.000.000.000	1/1/2/83/2/12/32
84721	INTERVENTI PER LA REALIZZAZIONE DEL PROGRAMMA OPERATIVO DI CUI AL REG.CE N.2081/93-08.2-SOMMA FINANZIATA CON IL FDR		32.820.000.000	32.820.000.000	18.000.000.000	1/1/1/83/2/12/32 V. CAP. 3000/E REISC. C/AVANZO PER 16.410 ML
84723	INTERVENTI PER LA REALIZZAZIONE DEL PROGRAMMA DI CUI AL REG.CE N.2081/93-08.2-SOMMA FINANZIATA CON IL FDR		67.480.000.000	67.480.000.000	40.000.000.000	1/1/1/83/2/12/32 V. CAP. 3001/E REISC. C/AVANZO PER 33.740 ML
84725	INTERVENTI PER LA REALIZZAZIONE DEL PROGRAMMA DI CUI AL REG.CE N.2081/93-08.2-SOMMA FINANZIATA CON IL FSE		10.200.000.000	10.200.000.000	6.000.000.000	1/1/1/83/2/12/32 V. CAP. 3002/E REISC. C/AVANZO PER 5.100 ML
84727	ATTIVITA' DI FORMAZIONE PROFESSIONALE-SOMMA FINANZIATA CON IL FSE-08.3-REG.CE 2081/93		4.100.000.000	50.079.000.000	32.000.000.000	1/1/1/83/2/12/32 V. CAP. 3010/E REISC. C/AVANZO PER 19.000 ML
84729	ATTIVITA' DI FORMAZIONE PROFESSIONALE-SOMMA FINANZIATA CON IL FDR-08.3-REGOLAMENTO CE 2081/93		5.256.000.000	49.003.000.000	32.000.000.000	1/1/1/83/2/12/32 V. CAP. 3011/E REISC. C/AVANZO PER 15.654 ML

SPESA TIT. 10 CAT. 04

numero	CAPITOLO		RESIDUI PRESUNTI	PREVISIONI DI COMPETENZA	PREVISIONI DI CASSA	CODICE E NOTE
	denominazione					
84731	ATTIVITA' DI FORMAZIONE PROFESSIONALE-SOMMA FINANZIATA CON IL FSE-OB.4-REG.CE 2081/93			11.227.000.000	8.000.000.000	1/1/1/83/2/12/32 V. CAP. 3012/E REISC. C/AVANZO PER 4.990 ML
84733	ATTIVITA' DI FORMAZIONE PROFESSIONALE-SOMMA FINANZIATA CON IL FDR-OB.4-REG.CE 2081/93			8.731.000.000	6.000.000.000	1/1/1/83/2/12/32 V. CAP. 3013/E REISC. C/AVANZO PER 3.880 ML
84735	INTERVENTI PER LA REALIZZAZIONE E DEL PROGRAMMA DI CUI AL REGOLAMENTO CE N.2081/93-OB.5B-SOMMA FINANZIATA CON IL FSE			13.260.000.000	10.000.000.000	1/1/1/83/2/12/32 V. CAP. 3020/E REISC. C/AVANZO PER 8.630 ML
84737	INTERVENTI PER LA REALIZZAZIONE E DEL PROGRAMMA DI CUI AL REGOLAMENTO CE N.2081/93-OB.5B-SOMMA FINANZIATA CON IL FDR			101.550.000.000	60.000.000.000	1/1/1/83/2/12/32 V. CAP. 3021/E REISC. C/AVANZO PER 50.775 ML
84739	INTERVENTI PER LA REALIZZAZIONE E DEL PROGRAMMA DI CUI AL REGOLAMENTO CE N.2081/93-OB.5B-SOMMA FINANZIATA CON IL FESR			32.370.000.000	15.000.000.000	1/1/1/83/2/12/32 V. CAP. 3022/E REISC. C/AVANZO PER 16.185 ML
84741	INTERVENTI PER LA REALIZZAZIONE DEL PROGRAMMA DI CUI AL REGOLAMENTO C.E.E. N. 2081/93 - OBIETTIVO 5B - SOMMA FINANZIATA CON IL F.E.A.O.G.			37.350.000.000	20.000.000.000	1/1/1/83/2/12/32 VEDI CAP. 3023/E REISC. C/AVANZO PER 18.675 ML
84742	COFINANZIAMENTO REGIONALE DI ATTIVITA' FORMATIVE FINANZIATE DAL F.S.E. E FONDI STATALI 1994-1999-OBIETTIVI 2.3.4 E 5B		1.389.000.000	11.000.000.000	12.000.000.000	1/1/1/82/2/08/05
84744	COFINANZIAMENTO REGIONALE PER LA REALIZZAZIONE DEI PROGRAMMI COMUNITARI FINANZIATI CON IL F.E.R.S. 1994/1996			7.000.000.000	7.000.000.000	1/1/1/83/2/12/32
84746	COFINANZIAMENTO REGIONALE PER LA REALIZZAZIONE DEI PROGRAMMI COMUNITARI FINANZIATI CON IL F.E.O.A.G. 1994/1996			60.000.000	60.000.000	1/1/1/83/2/12/32

SPESA TIT. 10 CAT. 04

CAPITOLO		RESIDUI PRESUNTI	PREVISIONI DI COMPETENZA	PREVISIONI DI CASSA	CODICE E NOTE
numero	denominazione				
••	RIEPILOGO CATEGORIA 04				
••	TOTALE CATEGORIA 04	170.537.000.000	490.224.000.000	391.481.000.000	
•••	RIEPILOGO TITOLO 10				
•••	CATEGORIA 01		4.500.000.000	434.253.000.000	
•••	CATEGORIA 02		11.445.000.000	11.445.000.000	
•••	CATEGORIA 03	12.500.000.000	646.482.000.000	649.982.000.000	
•••	CATEGORIA 04	170.537.000.000	490.224.000.000	391.481.000.000	
•••	TOTALE TITOLO 10	183.037.000.000	1.152.651.000.000	1.487.161.000.000	

SPESA TIT. 10 CAT. 04

CAPITOLO		RESIDUI PRESUNTI	PREVISIONI DI COMPETENZA	PREVISIONI DI CASSA	CODICE E NOTE
numero	denominazione				
	TITOLO 11 ONERI PER IL SERVIZIO DEL DEBITO REGIONALE E DELLE OBBLIGAZIONI DI GARANZIA CATEGORIA 01 ONERI FINANZIARI SEZIONE 01 INTERESSI PASSIVI SU ANTICIPAZIONI PASSIVE DI CASSA CONTRATTE DALLA REGIONE				
85100	INTERESSI PASSIVI SU ANTICIPAZIONI DI TESORERIA		7.700.000.000	7.700.000.000	1/1/1/73/2/12/31 ELENCO 1 - SPESE OBBLIGATORIE
	TOTALE SEZIONE 01		7.700.000.000	7.700.000.000	
	SEZIONE 02 QUOTA INTERESSI NELL'AMMORTAMENTO DI MUTUI PASSIVI CONTRATTI DALLA REGIONE				
86100	INTERESSI PASSIVI SU MUTUI CON TRATTI DALLA REGIONE PER FINANZIAMENTO DI INTERVENTI DIVERSI		54.075.000.000	54.075.000.000	1/1/1/73/2/12/31 ELENCO 1 - SPESE OBBLIGATORIE
86101	INTERESSI PASSIVI SU MUTUI CON TRATTI DALLA REGIONE A PARZIALE RIPIANO DEL DISAVANZO 1990 DELLE U.L.S. AI SENSI DEL D.L. 19.9.1990, N. 262, CONVERTITO NELLA LEGGE 19.11.1990, N. 334		18.800.000.000	18.800.000.000	1/1/1/73/2/12/31 ELENCO 1 - SPESE OBBLIGATORIE
86103	INTERESSI PASSIVI SU MUTUI CON TRATTI DALLA REGIONE PER IL RIPIANO DEI DISAVANZI DI ESERCIZIO DELLE AZIENDE DI TRASPORTO PUBBLICO AI SENSI DELLA LEGGE 22.12.1980, N. 403		6.700.000.000	6.700.000.000	1/1/1/73/2/12/31 ELENCO 1 - SPESE OBBLIGATORIE

SPESE TIT. 11 CAT. 01 SEZ. 02

numero	CAPITOLO		RESIDUI PRESUNTI	PREVISIONI DI COMPETENZA	PREVISIONI DI CASSA	CODICE E NOTE
	denominazione					
86110	INTERESSI PASSIVI A CARICO DEL LO STATO SUI MUTUI CONTRATTI DALLA REGIONE A PARZIALE RIPIANO DEL DISAVANZO 1990 DELLE U.L.S. (LEGGE 19.11.1990, N. 334)			109.328.000.000	109.328.000.000	1/1/1/73/2/12/31 VEDI CAP. 4040/E
86200	INTERESSI E SPESE RELATIVI AI MUTUI CONTRATTI DALLA REGIONE PER L'ACQUISIZIONE DI BENI DEL FALIMENTO DELL'AZIENDA ATP DI PADOVA			1.800.000.000	1.800.000.000	1/1/1/73/2/12/31 ELENCO 1 - SPESE OBBLIGATORIE
*	TOTALE SEZIONE 02			190.703.000.000	190.703.000.000	
	SEZIONE 03					
86600	QUOTA DI CAPITALE COMPRESA NEL MENTO DI MUTUI PASSIVI CONTRATTI DALLA REGIONE			11.300.000.000	11.300.000.000	1/1/3/10/4/12/31 ELENCO 1 - SPESE OBBLIGATORIE
86601	QUOTE DI CAPITALE COMPRESA NEL MENTO DI MUTUI PER IL FINANZIAMENTO DI INTERVENTI DIVERSI			6.950.000.000	6.950.000.000	1/1/3/10/4/12/31 ELENCO 1 - SPESE OBBLIGATORIE
86603	QUOTA CAPITALE PER RIMBORSO MUTUI CONTRATTI DALLA REGIONE A PARZIALE RIPIANO DEL DISAVANZO 1990 DELLE U.L.S. (LEGGE 19.11.1990, N. 334)			3.550.000.000	3.550.000.000	1/1/3/10/4/12/31 ELENCO 1 - SPESE OBBLIGATORIE
86610	QUOTA CAPITALE A CARICO DELLO STATO SUI MUTUI CONTRATTI DALLA REGIONE A PARZIALE RIPIANO DEL DISAVANZO 1990 DELLE U.L.S. (LEGGE 19.11.1990, N. 334)			74.443.000.000	74.443.000.000	1/1/3/10/4/12/31 VEDI CAP. 4040/E

SPESA TIT. 11 CAT. 01 SEZ. 03

CAPITOLO		RESIDUI PRESUNTI	PREVISIONI DI COMPETENZA	PREVISIONI DI CASSA	CODICE E NOTE
numero	denominazione				
86650	QUOTA CAPITALE DI AMMORTAMENTO SU MUTUI CONTRATTI DALLA REGIONE PER L'ACQUISIZIONE DI BENI DEL FALLIMENTO DELLA AZIENDA ATP DI PADOVA		371.000.000	371.000.000	1/1/3/10/4/12/31 ELENCO 1 - SPESE OBBLIGATORIE
•	TOTALE SEZIONE 03		96.614.000.000	96.614.000.000	
	SEZIONE 04 INTERESSI PASSIVI SU TRANSAZIONI VARIE		1.913.000.000	1.913.000.000	1/1/1/73/2/12/31 ELENCO 1 - SPESE OBBLIGATORIE
87010	INTEGRAZIONE REGIONALE DEGLI INTERESSI PASSIVI SUI MUTUI CONTRATTI DALLA REGIONE ALLE CONDIZIONI DI CUI AL IV COMMA ART. 2 DELLA L.R. 9.6.1975, N. 79		1.735.000.000	1.735.000.000	1/1/1/73/2/12/31 ELENCO 1 - SPESE OBBLIGATORIE
87020	INTEGRAZIONE REGIONALE DEGLI INTERESSI PASSIVI SUI MUTUI CONTRATTI DA ENTI TERZI ALLE CONDIZIONI PREVISTE DALL'ART. 4 DELLA L.R. 9.6.1975, N. 79		1.735.000.000	1.735.000.000	1/1/1/73/2/12/31 ELENCO 1 - SPESE OBBLIGATORIE
•	TOTALE SEZIONE 04		3.648.000.000	3.648.000.000	
	SEZIONE 05 FONDI REGIONALI DI GARANZIA		80.000.000.000	80.000.000.000	2/1/1/90/2/12/32 ELENCO 1 - SPESE OBBLIGATORIE REISCRIZ. C/AV. PER 77.000 ML
88030	FONDO REGIONALE DI GARANZIA PER LA CONCESSIONE DI FIDEJUSSIONI SU OPERAZIONI DI CREDITO (L.R. 10.9.1982, N. 48-ART. 25		80.000.000.000	80.000.000.000	
•	TOTALE SEZIONE 05		80.000.000.000	80.000.000.000	
	SEZIONE 06 RESTITUZIONE DI ANTICIPAZIONI DI CASSA E DI ALTRE OPERAZIONI DI CREDITO A BREVE TERMINE				

SPESA TIT. 11 CAT. 01 SEZ. 06



CAPITOLO		RESIDUI PRESUNTI	PREVISIONI DI COMPETENZA	PREVISIONI DI CASSA	CODICE E NOTE
numero	denominazione				
89010	RESTITUZIONE DI ANTICIPAZIONI DI CASSA AL TESORIERE		90.000.000.000	90.000.000.000	1/1/3/30/1/12/31 ELENCO 1 - SPESE OBBLIGATORIE
.	TOTALE SEZIONE 06		90.000.000.000	90.000.000.000	
**	RIPILOGO CATEGORIA 01				
**	SEZIONE 01		7.700.000.000	7.700.000.000	
**	SEZIONE 02		190.703.000.000	190.703.000.000	
**	SEZIONE 03		96.614.000.000	96.614.000.000	
**	SEZIONE 04		3.648.000.000	3.648.000.000	
**	SEZIONE 05		80.000.000.000	80.000.000.000	
**	SEZIONE 06		90.000.000.000	90.000.000.000	
**	TOTALE CATEGORIA 01		468.665.000.000	468.665.000.000	
***	RIPILOGO TITOLO 11				
***	CATEGORIA 01		468.665.000.000	468.665.000.000	
	TOTALE TITOLO 11		468.665.000.000	468.665.000.000	

SPESA TIT. 11 CAT. 01 SEZ. 06

CAPITOLO		RESIDUI PRESUNTI	PREVISIONI DI COMPETENZA	PREVISIONI DI CASSA	CODICE E NOTE
numero	denominazione				
	TITOLO 12 SPESE PER PARTITE DI GIRO CATEGORIA 01 PARTITE DI GIRO SEZIONE 01 VERSAMENTO RITENUTE PREVIDENZIALI ED ASSISTENZIALI A CARICO DEL PERSONALE DIPENDENTE				
90050	VERSAMENTO RITENUTE SU COMPENDEI ED ASSEgni CORRISPOSTI AL PERSONALE DELLA REGIONE PER CONTRIBUTI PREVIDENZIALI E ASSISTENZIALI	3.000.000.000	16.000.000.000	16.000.000.000	1/1/4/11/1/01/32
	TOTALE SEZIONE 01	3.000.000.000	16.000.000.000	16.000.000.000	
	SEZIONE 02 VERSAMENTO DI SOMME ECCEDENTI IL FABBISOGNO DI CASSA				
91000	VERSAMENTI NEL CONTO CORRENTE ACCESSO PRESSO LA TESORERIA CENTRALE DELLO STATO (ART. 31 LEGGE 5.8.1978, N. 488)		3.000.000.000.000	3.000.000.000.000	1/1/4/12/1/12/32
91001	VERSAMENTI NEL C/C ACCESSO PRESSO LA TESORERIA CENTRALE DELLO STATO. SANITA'		13.000.000.000.000	13.000.000.000.000	1/1/4/12/1/12/32
91002	VERSAMENTI NEL C/C ACCESSO PRESSO LA TESORERIA CENTRALE DELLO STATO. RISORSE COMUNITA' EUROPEA		400.000.000.000	400.000.000.000	1/1/4/12/1/12/32
91003	VERSAMENTI DI SOMME NEL C/C ACCESSO PRESSO LA TESORERIA CENTRALE DELLO STATO PER LA RESTITUZIONE ALLO STATO DELLE ANTICIPAZIONI MENSILI DI CONTRIBUTI SANITARI E DI QUOTE REGIONALI DEL F.S.N. DI PARTE CORRENTE (ART. 11 -COMMA 17- DECRETO LEGISLATIVO 30.12.1992 N. 502)		10.000.000.000.000	10.000.000.000.000	1/1/4/12/1/12/32

SPESA TIT. 12 CAT. 01 SEZ. 02

CAPITOLO		RESIDUI PRESUNTI	PREVISIONI DI COMPETENZA	PREVISIONI DI CASSA	CODICE E NOTE
numero	denominazione				
•	TOTALE SEZIONE 02		26.400.000.000.000	26.400.000.000.000	
	SEZIONE 03 ALTRE PARTITE DI GIRO				
92010	VERSAMENTO RITENUTE DIVERSE OPERATE SUGLI EMOLUMENTI CORRI SPOSTI AL PERSONALE DIPENDEN TE	500.000.000	4.000.000.000	4.500.000.000	1/1/4/13/1/01/32
92015	VERSAMENTO RITENUTE ERARIALI OPERATE SU EMOLUMENTI CORRISPO STI AL PERSONALE DIPENDENTE E SU COMPENSI A TERZI	2.000.000.000	30.000.000.000	32.000.000.000	1/1/4/13/1/01/32
92020	USCITE PER CONTO DI TERZI	20.000.000.000	35.000.000.000	40.000.000.000	1/1/4/13/1/12/32
92030	ACCONTI DI PENSIONE AL PERSONA LE DIPENDENTE COLLOCATO A RIPO SO	50.000.000	200.000.000	250.000.000	1/1/4/13/1/12/32
92036	LIQUIDAZIONE PER CONTO DELL'I. N.A.D.E.L. DEL PREMIO DI FINE SERVIZIO AL PERSONALE DIPENDEN TE COLLOCATO A RIPOSO (L.R.29. 06.1981,N.38)		8.000.000.000	8.000.000.000	1/1/4/13/1/01/32
92040	RESTITUZIONE DEPOSITI CAUZIONA LI DIVERSI		50.000.000	50.000.000	1/1/4/13/1/12/32
92050	RESTITUZIONE DEPOSITI PER SPE SE CONTRATTUALI E D'ASTA		10.000.000	10.000.000	1/1/4/13/1/12/32
•	TOTALE SEZIONE 03	22.550.000.000	77.260.000.000	84.810.000.000	
••	RIEPILOGO CATEGORIA 01				
••	SEZIONE 01	3.000.000.000	16.000.000.000	16.000.000.000	
••	SEZIONE 02		26.400.000.000.000	26.400.000.000.000	
••	SEZIONE 03	22.550.000.000	77.260.000.000	84.810.000.000	
••	TOTALE CATEGORIA 01	25.550.000.000	26.493.260.000.000	26.500.810.000.000	

SPESA TIT. 12 CAT. 01 SEZ. 03

CAPITOLO		RESIDUI PRESUNTI	'PREVISIONI DI COMPETENZA	PREVISIONI DI CASSA	CODICE E NOTE
numero	denominazione				
95200	CATEGORIA 02 STABILIMENTI SPECIALI SEZIONE 01 STABILIMENTI SPECIALI RIUTILIZZO DELLE SOMME GIA' VERSATE AGLI ENTI MUTUALISTICI PER L'ESTINZIONE DEI DEBITI RE LATIVI ALLE ATTIVITA' SANITA RIE SVOLTE DALL'1.1.1979 AL 30.6.1980		100.000.000	100.000.000	1/1/4/13/1/12/32
*	TOTALE SEZIONE 01		100.000.000	100.000.000	
**	RIEPILOGO CATEGORIA 02				
**	SEZIONE 01		100.000.000	100.000.000	
**	TOTALE CATEGORIA 02		100.000.000	100.000.000	
***	RIEPILOGO TITOLO 12				
***	CATEGORIA 01	25.550.000.000	26.493.260.000.000	26.500.810.000.000	
***	CATEGORIA 02		100.000.000	100.000.000	
	TOTALE TITOLO 12	25.550.000.000	26.493.360.000.000	26.500.910.000.000	

SPESA TIT. 12 CAT. 02 SEZ. 01

numero	CAPITOLO		RESIDUI PRESUNTI	PREVISIONI DI COMPETENZA	PREVISIONI DI CASSA	CODICE E NOTE
	denominazione					
*****	RIPILOGO GENERALE SPESA					
	TITOLO 01		54.944.000.000	323.158.000.000	365.048.000.000	
	ORGANI, STRUTTURE E SERVIZI DEL L'AMMINISTRAZIONE GENERALE					
	TITOLO 02					
	INTERVENTI A SOSTEGNO DEL SET TORE PRIMARIO		143.255.000.000	286.987.000.000	407.401.000.000	
	TITOLO 03					
	INTERVENTI A SOSTEGNO DEL SET TORE SECONDARIO ED ENERGETICO		78.837.000.000	73.651.000.000	120.192.000.000	
	TITOLO 04					
	INTERVENTI PER LA RAZIONALIZZA ZIONE DEL SETTORE TERZIARIO		37.363.000.000	56.533.000.000	86.288.000.000	
	TITOLO 05					
	INTERVENTI NEL CAMPO DELLE ABI TAZIONI		21.450.000.000	80.558.000.000	67.802.000.000	
	TITOLO 06					
	POTENZIAMENTO DELLE STRUTTURE E DELLE ATTIVITA' AL SERVIZIO DEL TERRITORIO		111.220.000.000	580.437.000.000	609.743.000.000	
	TITOLO 07					
	DIFESA DEL SUOLO E TUTELA DEL L' AMBIENTE		86.793.000.000	318.806.000.000	235.985.000.000	
	TITOLO 08					
	RIQUALIFICAZIONE E RAZIONALIZ ZAZIONE DEI SISTEMI DI PROTE ZIONE SOCIALE E SANITARIA DEI CITTADINI		704.136.000.000	7.718.816.000.000	7.905.180.000.000	

CAPITOLO		RESIDUI PRESUNTI	PREVISIONI DI COMPETENZA	PREVISIONI DI CASSA	CODICE E NOTE
numero	denominazione				
TITOLO 09	STRUTTURE E SERVIZI PER LA CULTURA, LA SCUOLA, LA FORMAZIONE PROFESSIONALE ED IL TEMPO LIBERO	108.660.000.000	156.430.000.000	210.149.000.000	
TITOLO 10	ONERI NON RIPARTIBILI	183.037.000.000	1.152.651.000.000	1.487.161.000.000	
TITOLO 11	ONERI PER IL SERVIZIO DEL DEBITO REGIONALE E DELLE OBBLIGAZIONI DI GARANZIA		468.665.000.000	468.665.000.000	
TITOLO 12	SPESE PER PARTITE DI GIRO	25.550.000.000	26.493.360.000.000	26.500.910.000.000	
****	TOTALE GENERALE SPESA	1.555.245.000.000	37.710.052.000.000	38.464.522.000.000	



**Tabella n. 3**

**Fondo globale spese correnti**





TABELLA N.3 - FONDO GLOBALE SPESE CORRENTI (CAP. 80210)

(in milioni di lire)

OGGETTO	1995	1996	1997
1 ISTITUZIONE DEL FONDO PER LE DELEGHE AGLI ENTI LOCALI	2.000	2.000	2.000
2 LAVORI SOCIALMENTE UTILI E DISOCCUPAZIONE DI LUNGA DURATA	1.000		
3 INTERVENTI PER LA CELEBRAZIONE DEL OTTOCENTENARIO DI SAN ANTONIO DA PADOVA	400		
4 NUOVE INIZIATIVE IN MATERIA CULTURALE	300		
TOTALE	3.700	2.000	2.000

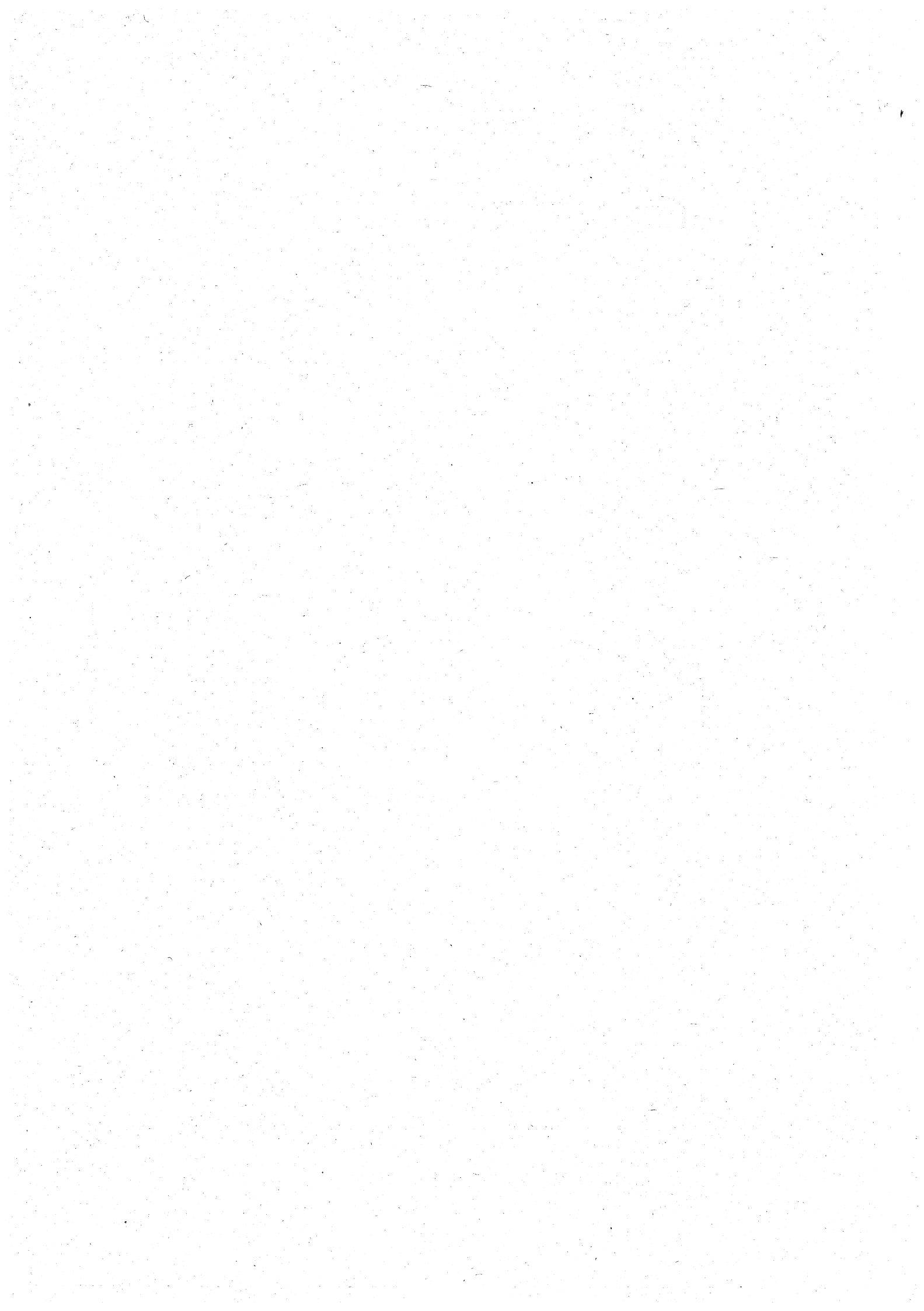

**Tabella n. 4**

**Fondo globale spese d'investimento**



**TABELLA N.4 - FONDO GLOBALE SPESE D'INVESTIMENTO PER ULTERIORI PROGRAMMI  
DI SVILUPPO (CAP. 80230)**

(in milioni di lire)

OGGETTO	1995	1996	1997
1 ONERI CONNESSI AL COMPLETAMENTO DEI PROGETTI FIO	5.000		
2 INTERVENTI PER I PARCHI SCIENTIFICI E TECNOLOGICI	1.500	1.500	1.500
3 INTERVENTI A FAVORE DELL' ARTIGIANATO*	1.245		
<b>TOTALE</b>	<b>7.745</b>	<b>1.500</b>	<b>1.500</b>
<p>(*) Spese d'investimento finanziate da assegnazioni statali e iscritte al cap. 80251 (Fondo globale) REISCRIZIONE C/AVANZO</p>			



**Tabella n. 5**

**Quadro dimostrativo del rispetto  
del vincolo del ricorso al credito**





(in milioni di lire)

Capitolo	Descrizione	1995	1996	1997
003102	INTERVENTI PER LO SVILUPPO DELL'AGRICOLTURA IN MONTAGNA, LA TUTELA E LA VALORIZZAZIONE DEI TERRITORI MONTANI (ARTT. 5, 6, 7, 9, 11, 15, 16, 18 E 26 L.R. 18/01/1994, N. 2)	4.750		
003110	INTERVENTI NEI TERRITORI CLASSIFICATI MONTANI E COLLINARI (ART. 17 L.R. 3.7.1992, N. 19)	3.000		
010046	CONTRIBUTI A CONSORZI DI BONIFICA PER INTERVENTI DI NATURA URGENTE E INDIFFERIBILE NEL SETTORE DELLA BONIFICA AI FINI DELLA DIFESA E TUTELA DEL TERRITORIO (ART. 3 LR 2.4.85, N. 30)	3.000		
011540	CONTRIBUTI IN CONTO CAPITALE PER LE STRUTTURE PER LA VALORIZZAZIONE E LA DIFESA DELLE PRODUZIONI AGRICOLE E ZOOTECNICHE E PER PROVVIDENZE INTEGRATIVE NEL CONCORSO FEOGA DI CUI AGLI ARTT. 29 E 30 L.R. 31.10.1980, N. 88	3.100		
012148	CONTRIBUTO STRAORDINARIO ALL' ISTITUTO LATTIERO CASEARIO DI THIENE (ART. 14 L.R. 16.5.1980, N. 58)	1.260		
013016	INTERVENTI PER IL CONSOLIDAMENTO E SVILUPPO DELLA ZOOTECNIA DI MONTAGNA (ARTT. 8, 10 E 12 L.R. 18/1/1994, N. 2)	2.000		
013032	INTERVENTI PER LA DIFESA IDROGEOLOGICA (ARTT. 8, 9, 10, 19 E 20 LETT. A) L.R. 13.9.1978 N. 52 E L.R. 20.3.1981, N. 8)	12.500		
015520	CONTRIBUTI IN UNICA SOLUZIONE PER L'ACQUISTO E IL MIGLIORAMENTO DI ATTREZZATURE PER LA PESCA (ART. 52 - IV COMMA - L.R. 31.10.1980, N. 88 E L.R. 30.4.1981 N. 20)	500		
020006	INTERVENTI PER LO SVILUPPO ECONOMICO E SOCIALE DEL VENETO ORIENTALE (L.R. 22.6.1993, N. 16)	2.000		
021016	INTERVENTI REGIONALI PER FINANZIAMENTI AGEVOLATI ALLE IMPRESE ARTIGIANE (L.R. 6.9.1993, N. 48)	13.500		
021420	CONTRIBUTI PER SVILUPPO DEI CONSORZI FIDI TRA I TITOLARI DI PICCOLE IMPRESE (L.R. 20.3.1980, N. 19)	1.000		
031036	CONTRIBUTI IN CONTO CAPITALE PER LA TRASFORMAZIONE, L'ADATTAMENTO E L'ARREDAMENTO DI IMMOBILI DESTINATI O DA DESTINARSI A COMPLESSI RICETTIVI PER IL TURISMO GIOVANILE (L.R. 26.7.1991, N. 17)	1.000		
032012	INTERVENTI REGIONALI IN CONTO CAPITALE A FAVORE DELLE PICCOLE E MEDIE IMPRESE COMMERCIALI E DEI SERVIZI E CONTRIBUTI ALLE COOPERATIVE E AI CONSORZI DI GARANZIA (L.R. 28.12.1992 N. 29)	3.000		
043050	CONTRIBUTI PER OPERE DI STRAORDINARIA MANUTENZIONE, RESTAURO E RISANAMENTO CONSERVATIVO DI EDIFICI ADIBITI AL CULTO E DI EDICOLE CHE SIANO TESTIMONIANZA DI TRADIZIONI POPOLARI E RELIGIOSE DEL VENETO (ART. 3 LETT. A) E B) L.R. 20.8.1987, N. 44)	3.000		
045328	INTERVENTO REGIONALE PER COMPLETAMENTO DEL PROGETTO FIO 89 RELATIVO A PARCHEGGI E VIABILITA' CONNESSI ALLA CITTA' DI BELLUNO (RIF 182)	3.000		
053046	ASSEGNAZIONE ALLA PROVINCIA DI ROVIGO PER LA SOLUZIONE DELLE PROBLEMATICHE DEI TRASPORTI, DELLA VIABILITA' E DELLA MOBILITA' NELL'AREA BASSO POLESANAA SEGUITO DELLA PIENA DEL PO' DEL NOVEMBRE 1994	2.000		
061060	INTERVENTI PER L'ELIMINAZIONE DELLE BARRIERE ARCHITETTONICHE E PER FAVORIRE LA VITA DI RELAZIONE (L.R. 30.8.1993, N. 41)	1.500		
061070	INTERVENTI REGIONALI PER LA REALIZZAZIONE E RIQUALIFICAZIONE DI STRUTTURE EDUCATIVO - ASSISTENZIALI (LR. 18.12.86, N. 51)	2.500		
061220	CONTRIBUTI IN CONTO CAPITALE PER GLI ASILI NIDO ED I SERVIZI INNOVATIVI PER L'INFANZIA (L.R. 23.4.1990, N. 32)	2.500		
061398	CONTRIBUTI PER COSTITUZIONE DI COOP.VE SOCIALI E LORO CONSORZI PER RINNOVO E MIGLIORAMENTO DELLE INFRASTRUTTURE E ATTREZZATURE DI COOP.VE DI PRODUZIONE LAVORO E PER ADEGUAMENTO DEL POSTO DI LAVORO NONCHE' PER DOTAZIONE DEI FONDI DI GARANZIA FIDI (ART. 10-COMMA 2 LETT. A), B), C) E COMMA 3 L.R. 5.7.1994, N. 24)	1.900		

(in milioni di lire)

Capitolo	Descrizione	1995	1996	1997
070164	CONTRIBUTI IN CONTO CAPITALE AI COMUNI SINGOLI O ASSOCIATI PER LA REALIZZAZIONE DI CENTRI DI SERVIZI CULTURALI, BIBLIOTECHE, TEATRI, MUSEI E ARCHIVI (L.R. 15.1.1985, N.6 E ART.3 L.R.20.12.1985, N.66)	1.200		
071206	CONTRIBUTI AGLI E.S.U. PER SPESE DI INVESTIMENTO (ART. 40 L.R. 22.10.1982, N. 50)	3.000		
072042	AMMODERNAMENTO E POTENZIAMENTO CENTRI DI FORMAZIONE PROFESSIONALE (L.R. 30.1.1990, N.10)	1.500		
073006	INTERVENTI REGIONALI A FAVORE DELL'IMPIANTISTICA SPORTIVA E PER LA REALIZZAZIONE DI AREEE PERCORSI PER IL TEMPO LIBERO (ART. 2 LETT. H),I) E ART. 6 L.R. 5.4.1993, N. 12)	3.000		
	TOTALE	75.710		
	ENTRATE CONTRAZIONE MUTUI	73.870		

## **ELENCO N. 1**

**Spese obbligatorie e d'ordine**



SPESE OBBLIGATORIE D'ORDINE ISCRITTE NELLO STATO DI PREVISIONE DELLA  
SPESA AI SENSI DELL'ART. 16 DELLA L. R. 9-12-1977, N. 72 MODIFICATA CON  
L. R. 7-1-1982, N. 43.

- CAP. 000010 SPESE PER LE INDENNITA' DI CARICA E DI MISSIONE SPETTANTI  
AI COMPONENTI DEL CONSIGLIO REGIONALE (LL.RR.21.1.1972, N.6,  
25.1.1973, N.6 E SUCCESSIVE MODIFICAZIONI)
- CAP. 000030 PROVVIDENZE E CONTRIBUTI PERIL FUNZIONAMENTO DEI GRUPPI  
CONSILIARI (L.R.27.11.1984 N.56)
- CAP. 000050 SPESE POSTALI, TELEFONICHE, DICANCELLERIA, DI RESOCONTAZIONE  
DI STAMPA, DI DOCUMENTAZIONE, BIBLIOTECA, ED IN GENERE DI E-  
CONOMATO, SPESE PER ATTREZZATURE ED ARREDAMENTO
- CAP. 000060 SPESE PER IL PERSONALE ADDETTO AL CONSIGLIO REGIONALE
- CAP. 001010 INDENNITA' E RIMBORSO SPESE DIVIAGGIO AI COMPONENTI IL COMI-  
TATO E LE SEZIONI DI CONTROLLO(L.R.28.6.1974, N.35)
- CAP. 002100 INDENNITA' AL PRESIDENTE E AIMEMBRI DELLA GIUNTA REGIONALE  
(L.R. 21.1.1972, N. 6)
- CAP. 002110 INDENNITA' DI TRASFERTA E RIMBORSO SPESE PER LA PARTECIPA  
ZIONE ALLE ATTIVITA' DI ISTITUTO DEI MEMBRI DELLA GIUNTA RE  
GIONALE (LL.RR. 21.1.1972, N.6; 25.1.1973, N.6 E SUCCESSIVE MO  
DIFICAZIONI)
- CAP. 002130 SPESE DI OSPITALITA', DI RAPPRESENTANZA, RICEVIMENTI ECC. PER  
ESIGENZE DI INTERESSE DELLAREGIONE NONCHE' PER LO SVOLGI  
MENTO DELLE SEDUTE DI GIUNTA
- CAP. 003002 SPESE PER IL FUNZIONAMENTO DICONSIGLI, COMITATI, COLLEGI E  
COMMISSIONI, COMPRESI I GETTONI DI PRESENZA, LE INDENNITA'  
DI MISSIONE ED I RIMBORSI SPESE (ART. 187 L.R. N. 12/1991)
- CAP. 003210 SPESE PER L'INIZIATIVA POPOLARE PER LE LEGGI ED I REGOLAMEN  
TI REGIONALI, SU REFERENDUMCONSULTIVI REGIONALI (L.R. 24.  
12.1992, N. 25)
- CAP. 003390 FONDO REGIONALE DI SOLIDARIETA' PER INTERVENTI A FAVORE  
DEI DANNEGGIATI DA AZIONI TERRORISTICHE ( L.R.26.5.1980, N.  
67 )

- CAP. 005010 STIPENDI ED ASSEGNI AL PERSONALE ED ONERI RELATIVI (L.R. 10.6.1991, N.12)
- CAP. 005012 FONDO PER IL MIGLIORAMENTO DELL'EFFICIENZA DEI SERVIZI (L.R. 10.6.1991, N. 12 ART.116 -117)
- CAP. 005016 INDENNITA' DI MISSIONE E RIMBORSO SPESE DI VIAGGIO AL PERSONALE DIPENDENTE (L.R. 10.6.1991, N. 12)
- CAP. 005018 LIQUIDAZIONE DEL PREMIO DI FINE SERVIZIO AL PERSONALE DIPENDENTE COLLOCATO A RIPOSO (L.R.10.6.1991, N. 12)
- CAP. 005030 SPESE PER DIVISE AL PERSONALE
- CAP. 005040 SPESE GESTIONE SERVIZIO MENSAE PER ACQUISTO "TICKET RESTAURANT" PER I DIPENDENTI DELLA REGIONE (L.R. 10.6.1991 N.12 ARTT. 160, 161)
- CAP. 005100 SPESE PER L'AFFITTO DEI LOCALI DEGLI UFFICI E SERVIZI DELLA GIUNTA REGIONALE
- CAP. 005108 SPESE PER ELEZIONI AMMINISTRATIVE
- CAP. 005120 SPESE EDITORIALI E COMMERCIALI RELATIVE ALLA REDAZIONE, STAMPA E COMMERCIALIZZAZIONE DEL BOLLETTINO UFFICIALE DELLA REGIONE (L.R. 8.5.1989, N. 14)
- CAP. 005126 SPESE IL RISCALDAMENTO, L'ILLUMINAZIONE E L'APPROVVIGIONAMENTO IDRICO DEGLI UFFICI DELLA GIUNTA REGIONALE
- CAP. 005130 SPESE PER NOLEGGIO, MANUTENZIONE DI IMPIANTI TELEFONICI, NON CHE' PER CANONI PER LA TRASMISSIONE DI DATI E PER CANONI DI CONVERSAZIONE
- CAP. 005132 SPESE POSTALI E TELEGRAFICHE
- CAP. 005150 SPESE FUNZIONAMENTO UFFICI PERIFERICI
- CAP. 005160 SPESE PER L'ACQUISTO DI MATERIALE DI CANCELLERIA PER LA STAMPA DI ATTI E DOCUMENTI ED ALTRO MATERIALE D'UFFICIO
- CAP. 005172 SPESE PER ACQUISTO CARBURANTE E MANUTENZIONE AUTOMEZZI E NATANTI

- CAP. 005174 SPESE PER ASSICURAZIONI DIVERSE (R.C., FURTO, INCENDIO, ECC.)
- CAP. 005178 SPESE DI TRASPORTO, TRASLOCHI EFACCHINAGGIO
- CAP. 005180 SPESE PER ATTIVITA' A DIFESA DELLA REGIONE ED ISTITUZIONALI DI INERENZA LEGALE
- CAP. 005190 SPESE CONTRATTUALI ED ONERI DIVERSI A CARICO DELLA REGIONE
- CAP. 005192 SPESE PER LA PUBBLICAZIONE DIBANDI E DI ALTRI ATTI PUBBLICI DI INTERESSE DELLA REGIONE
- CAP. 005200 IMPOSTE, TASSE E CONTRIBUTI
- CAP. 005202 VERSAMENT O DELL'IVA RISCOSSA A SEGUITO DELLO SVOLGIMENTO DI ATTIVITA' COMMERCIALI
- CAP. 005210 SPESE PER L'ACCERTAMENTO E LARISCOSSIONE DEI TRIBUTI
- CAP. 005230 SGRAVI E RIMBORSI DI QUOTE INDEBITE ED INESIGIBILI DI IMPOSTE ERARIALI ECC.
- CAP. 005232 RESTITUZIONE DELLE SOMME ERRO-NEAMENTE RISCOSE A TITOLO DI CONTRIBUTI AL SERVIZIO SANITARIO NAZIONALE O COME QUOTA FISSA INDIVIDUALE ANNUA PER L'ASSISTENZA MEDICA DI BASE
- CAP. 005240 RESTITUZIONE DI SOMME INDEBITAMENTE RISCOSE DALLA REGIONE
- CAP. 043020 SPESE RELATIVE A LAVORI IN CONSEGUENZA DI VIOLAZIONE DI NORME DI PIANI REGOLATORI E DEI REGOLAMENTI EDILIZI
- CAP. 045760 CONTRIBUTO ALLE AZIENDE O AI CONSORZI DI BACINO ESERCENTI SERVIZI PUBBLICI DI LINEA DI COMPETENZA REGIONALE PER L'ADEGUAMENTO DEL FONDO DI BUONUSCITA AL PERSONALE DIPENDENTE (ART. 51 L.R. 8.5.1985, N.54)
- CAP. 060208 FUNZIONAMENTO COMMISSIONI SANITARIE (ART 6 L.R. 14.11.1980, N. 89)
- CAP. 072060 STIPENDI, ASSEGNI ED ONERI RELATIVI AL PERSONALE DEI CENTRI DI FORMAZIONE PROFESSIONALE DELLA REGIONE, NONCHE' SPESE PER INDENNITA' DI MISSIONE, RIMBORSO SPESE DI VIAGGIO E LAVORO STRAORDINARIO ( L.R. 10.6. 1991, N. 12)



- CAP. 072070 ONERI ASSICURATIVI PER APPREN DISTI ARTIGIANI RELATIVI AL L'ANNO 1988 E PRECEDENTI - 1' QUOTA - (ART. 8 D.L. 9.10.1989 N. 338 CONVERTITO NELLA LEGGE 7.12.1989, N. 389
- CAP. 084000 FONDO SPECIALE PER LA RIASSEGNAZIONE DI RESIDUI PERENTI DELLE SPESE CORRENTI
- CAP. 084100 FONDO SPECIALE PER LA RIASSEGNAZIONE DI RESIDUI PERENTI DELLE SPESE IN CONTO CAPITALE
- CAP. 085100 INTERESSI PASSIVI SU ANTICIPAZIONI DI TESORERIA
- CAP. 086100 INTERESSI PASSIVI SU MUTUI CONTRATTI DALLA REGIONE PER FINANZIAMENTO DI INTERVENTI DIVERSI
- CAP. 086101 INTERESSI PASSIVI SU MUTUI CONTRATTI DALLA REGIONE A PARZIALE RIPIANO DEL DISAVANZO 1990 DELLE U.L.S. AI SENSI DEL D.L. 19.9.1990, N. 262, CONVERTITO NELLA LEGGE 19.11.1990, N.334
- CAP. 086103 INTERESSI PASSIVI SU MUTUI CONTRATTI DALLA REGIONE PER IL RIPIANO DEI DISAVANZI DI ESERCIZIO DELLE AZIENDE DI TRASPORTO PUBBLICO AI SENSI DELLA LEGGE 22.12.1990, N. 403
- CAP. 086200 INTERESSI E SPESE RELATIVI AI MUTUI CONTRATTI DALLA REGIONE PER L'ACQUISIZIONE DI BENI DEL FALLIMENTO DELL'AZIENDA ATP DI PADOVA
- CAP. 086600 QUOTE DI CAPITALE COMPRESSE NELLE ANNUALITA' DI AMMORTAMENTO DI MUTUI PER IL FINANZIAMENTO DI INTERVENTI DIVERSI
- CAP. 086601 QUOTA CAPITALE PER RIMBORSO MUTUI CONTRATTI DALLA REGIONE A PARZIALE RIPIANO DEL DISAVANZO 1990 DELLE ULS (LEGGE 19.11.1990, N. 334)
- CAP. 086603 QUOTA CAPITALE PER RIMBORSO MUTUI CONTRATTI DALLA REGIONE PER IL RIPIANO DEI DISAVANZI DI ESERCIZIO DELLE AZIENDE DI TRASPORTO PUBBLICO AI SENSI DELLA LEGGE 22.12.1990, N. 403
- CAP. 086650 QUOTA CAPITALE DI AMMORTAMENTO SU MUTUI CONTRATTI DALLA REGIONE PER L'ACQUISIZIONE DI BENI DEL FALLIMENTO DELLA AZIENDA ATP DI PADOVA
- CAP. 087010 INTEGRAZIONE REGIONALE DEGLI INTERESSI PASSIVI SUI MUTUI CONTRATTI DALLA REGIONE ALLE CONDIZIONI DI CUI AL IV COMMA ART. 2 DELLA L.R. 9.6.1975, N.79
- CAP. 087020 INTEGRAZIONE REGIONALE DEGLI INTERESSI PASSIVI SUI MUTUI CONTRATTI DA ENTI TERZI ALLE CONDIZIONI PREVISTE DALL'ART. 4 DELLA L.R. 9.6.1975, N. 79

CAP. 088030 FONDO REGIONALE DI GARANZIA PER LA CONCESSIONE DI FIDEJUS  
SIONI SU OPERAZIONI DI CREDITO (L.R. 10.9.1982, N. 48-ART.  
25.

CAP. 089010 RESTITUZIONE DI ANTICIPAZIONI DI CASSA AL TESORIERE

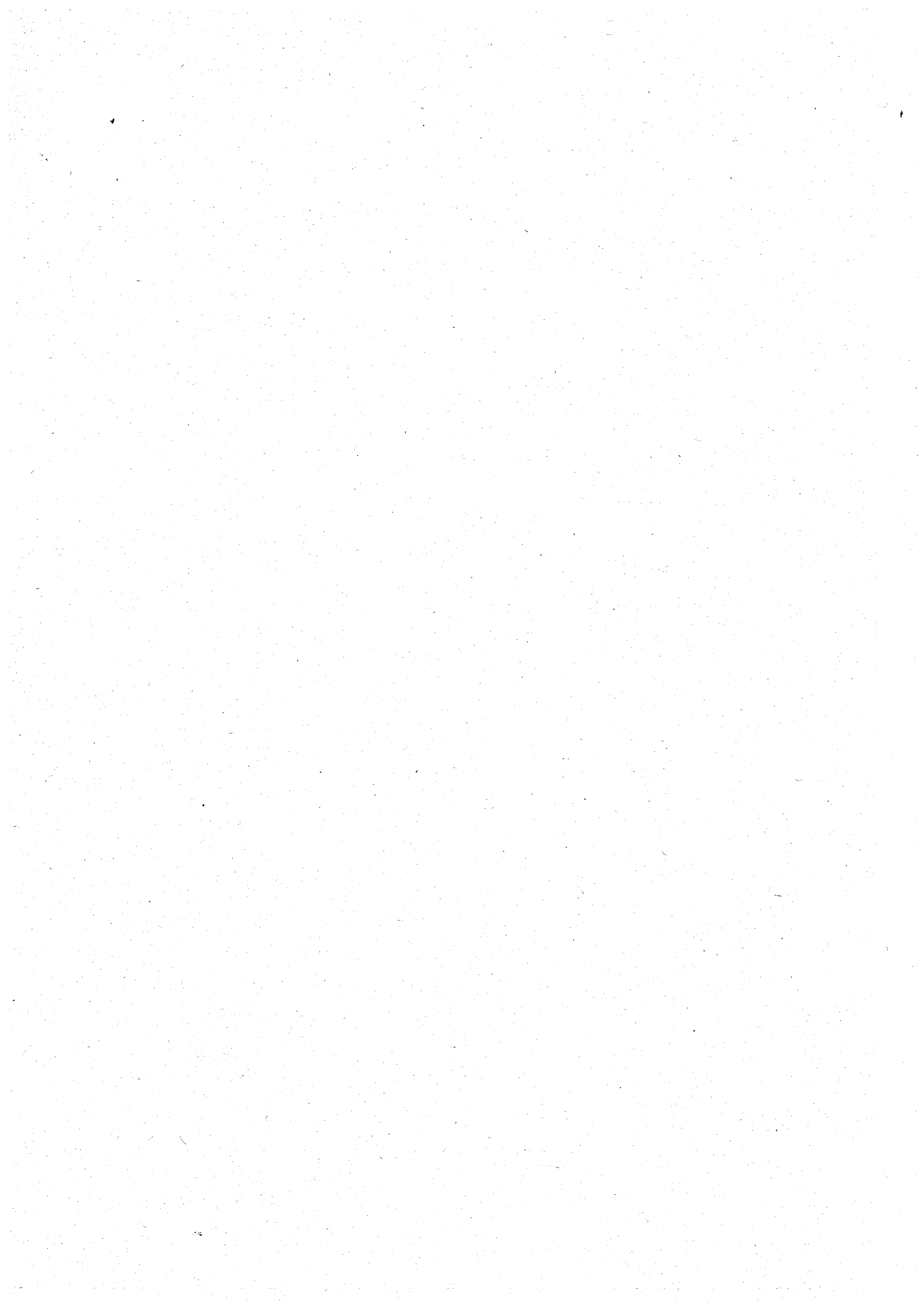

## **ELENCO N. 2**

**Reiscrizioni in conto Avanzo**

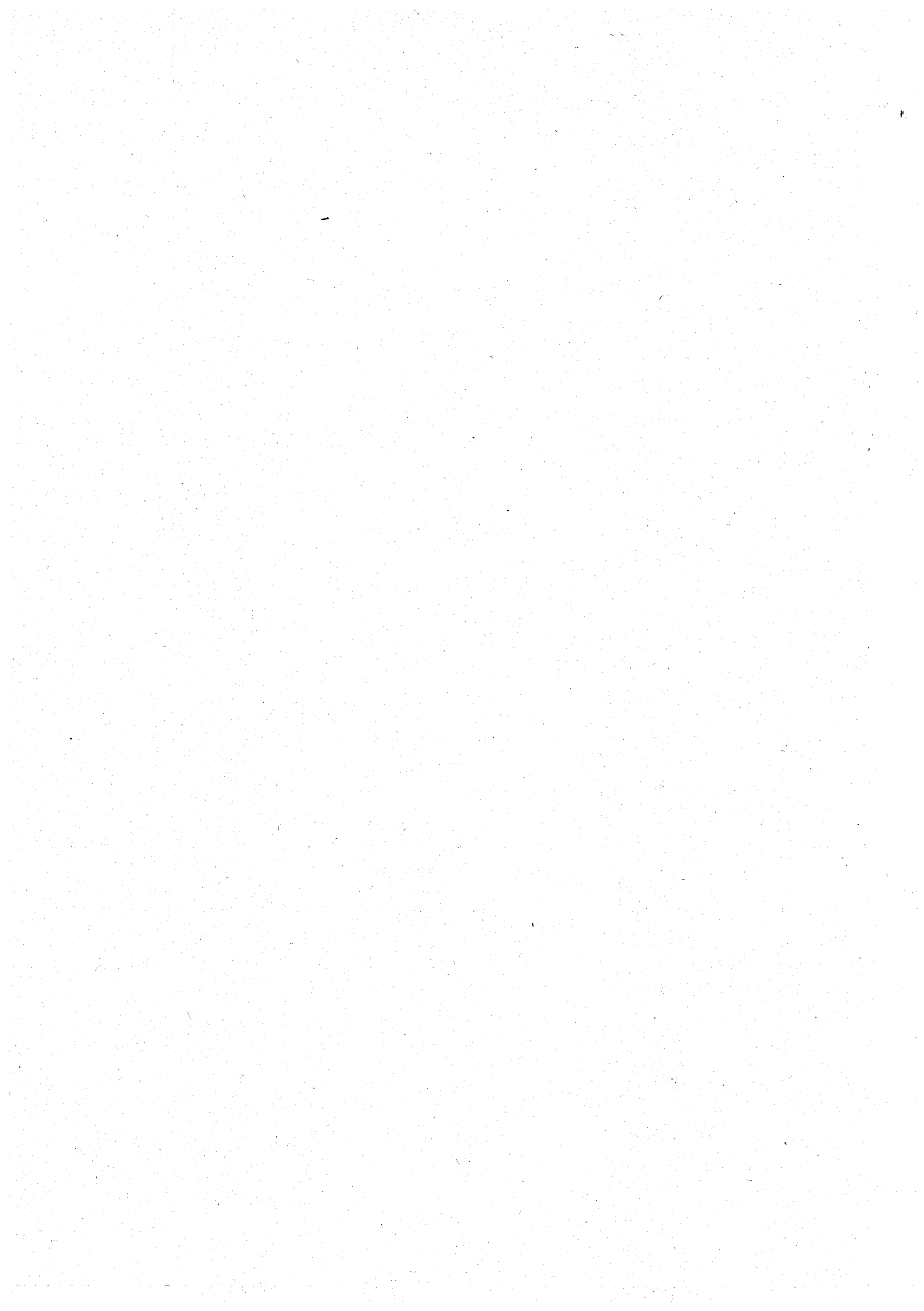

Cap.	Descrizione	Entrata	Spesa
	SALDO FINANZIARIO POSITIVO PRESUNTO APPLICATO AL BILANCIO PER L'ESERCIZIO FINANZIARIO 1995	<b>1.407.713.000,000</b>	
	<b>1 - destinato alla reiscrizione di assegnazioni statali art. 12 - lett. a) - legge di bilancio</b>		
013071	INTERVENTI REGIONALI IN APPLICAZIONE DEL REG.TO CEE 3528/86 DIFESA FORESTALE CONTRO L'INQUINAMENTO ATMOSFERICO DI CUI ALLA LEGGE N. 183/87 - SOMMA FINANZIATA CON ART. 5 LEGGE N. 752/86		200.000.000
022115	CONTRIBUTI PER IL FINANZIAMENTO DI INTERVENTI NEL SETTORE ENERGETICO (LEGGE 9.1.1991, N. 10)		19.646.000.000
031069	INIZIATIVE PER IL SOSTEGNO DELLE ATTIVITA' TURISTICHE NELLE AREE INTERESSATE DA ECCEZIONALI FENOMENI DI EUTROFIZZAZIONE DI CUI ALL'ART. 1 - COMMA 1 - DELLA LEGGE 30.12.1989, N. 424		8.752.000.000
045135	INTERVENTI PER LA REALIZZAZIONE DEL SISTEMA IDROVIARIO PA DANO VENETO DI CUI ALLA LEGGE N. 380/90		8.900.000.000
045324	CONTRIBUTI IN CONTO INTERESSI AGLI ENTI LOCALI PER L'ATTUAZIONE DEL PIANO PARCHEGGI DI CUI ALL'ART. 3 DELLA LEGGE N. 122/89		303.000.000
045326	CONTRIBUTI IN CONTO INTERESSI AL COMUNE DI VENEZIA IN RELAZIONE ALL'ATTUAZIONE DEL PIANO PARCHEGGI DI CUI ALL'ART. 6 DELLA LEGGE N. 122/89		3.404.000.000
045767	RIUTILIZZO DELLE SOMME RECUPERATE DALLE AZIENDE DI TRASPORTO PUBBLICO LOCALE PER MAGGIORI EROGAZIONI SUL FONDO NAZIONALE TRASPORTI AI SENSI DELLO ART. 6 - COMMA 2 - DELLA LEGGE N. 151/1981		1.420.000.000
045773	QUOTA DEL FONDO COMUNE PER IL RIPIANO DEI DISAVANZI DI ESERCIZIO DELLE AZIENDE DI TRASPORTO PUBBLICO E PRIVATO DI COMPETENZA REGIONALE - EX ART. 9 LEGGE N. 151/81 E ART. 3 LEGGE FINANZIARIA STATO 1993		57.539.000.000
045775	INTERVENTI PER IL POTENZIAMENTO E L'AMMODERNAMENTO DEI VEICOLI E IMPIANTI FISSI E DELLE RELATIVE ATTREZZATURE A SERVIZIO DEL TRASPORTO PUBBLICO TERRESTRE DI PERSONE, PREVISTO DALLA LEGGE 10.4.1981, N. 151		10.046.000.000
045777	INTERVENTI PER IL POTENZIAMENTO E L'AMMODERNAMENTO DI MEZZI, IMPIANTI FISSI E DELLE RELATIVE ATTREZZATURE A SERVIZIO DI TRASPORTI PUBBLICI PER VIA DI ACQUA PREVISTI DALL'ART. 11 DELLA LEGGE 10.4.81 N. 151		4.971.000.000
050141	COSTRUZIONE PIATTAFORMA PER IL TRATTAMENTO DEI RIFIUTI TOSSICI NOCIVI IN LOCALITA' VENEZIA-MARGHERA - SOMMA FINANZIATA CON I FONDI F.I.O. 1986/88		2.999.000.000
050143	INTERVENTI PER IL POTENZIAMENTO DELL'IMPIANTO DI TRATTAMENTO DI R.S.U. DI S. GIUSTINA BELLUNESE E CREAZIONE DI DISCARICHE TATTICHE - SOMMA FINANZIATA CON I FONDI FIO 1986/88		5.700.000.000
050151	OPERE DI BONIFICA INTEGRALE DEL LAGO DI GARDA - LAVORI AFFIDATI IN CONCESSIONE - INTERVENTO FINANZIATO CON IL FONDO PER GLI INVESTIMENTI E L'OCCUPAZIONE DI CUI ALLA LEGGE 526/1982		113.000.000
050165	DISINQUINAMENTO DELL'AREA PADANA -DEPURAZIONE DEI CARICHI ORGANICI, RISANAMENTO DELLA FALDA ACQUIFERA, ABBATTIMENTO INQUINAMENTO ALLEVAMENTI ZOOTECNICI E VALORIZZAZIONE AREE NATURALISTICHE AI SENSI ART. 18 DELLA LEGGE 11.3.1988, N. 67		16.000.000.000

Cap.	Descrizione	Entrata	Spesa
050215	CONTRIBUTI PER LA COSTRUZIONE E ADEGUAMENTO IMPIANTI DI DEPURAZIONE DI MOLLUSCHI EDULI LAMELLIBRANCHI AI SENSI DELL'ART.17 DELLA LEGGE 2.5.77, N.192		212.000.000
050245	INTERVENTI PER LA REDAZIONE DI PIANI DI BONIFICA DI AREE INQUINATE E PER LA REALIZZAZIONE DI OPERE DI BONIFICA (LEGGE 29.10.1987, N. 441)		6.630.000.000
050511	SALVAGUARDIA DI VENEZIA -INTERVENTI STRAORDINARI NEL SETTORE DELLE OPERE IGIENICHE ( ART.5 LETT. A LEGGE 29.11.84.N.798)		106.952.000.000
050515	INTERVENTI PER LA REALIZZAZIONE DI INIZIATIVE DI RISANAMENTO TO.DISINQUINAMENTO E PREVENZIONE DA INQUINAMENTI E DI TUTELA AMBIENTALE PER LA SALVAGUARDIA DI VENEZIA (ART. 2 LETT.B)LEGGE 8.11.1991, N. 360)		2.500.000.000
050517	INTERVENTI PER LA SALVAGUARDIA DI VENEZIA E DELLA SUA LAGUNA (LEGGE 5.2.1992, N. 139)		40.350.000.000
051075	INTERVENTI PER IL DISINQUINAMENTO DEI BACINI DEI FIUMI DELL'ALTO ADRIATICO AI SENSI DELL'ART.31 DELLA LEGGE N. 183/89 E DELL'ART. 9 DELLA LEGGE N. 253/1990		3.403.000.000
051081	INTERVENTI DI DIFESA DEL SUOLONEI BACINI DI RILIEVO REGIONALE DEL SILE, LAGUNA DI VENEZIA E PIANURA TRA PIAVE E LIVENZA AI SENSI DELL'ART.31 DELLA LEGGE N. 183/79 E ART. 9 DELLA LEGGE N. 253/90		2.157.000.000
051083	SPESE PER STUDI FINALIZZATI ALLA REDAZIONE DEI PIANI DEI BACINI REGIONALI DEL SILE, LA GUNA DI VENEZIA, PIANURA TRA PIAVE E LIVENZA AI SENSI DELLA LEGGE 18.5.1989, N. 183		1.380.000.000
051201	SPESE PER LA REALIZZAZIONE DEL PROGRAMMA TRIENNALE 1989-91 PER LA TUTELA AMBIENTALE - PROGRAMMA "SMAR" (ART. 6 LEGGE 28.8.89, N. 305)		2.800.000.000
051205	SPESE PER LA REALIZZAZIONE DEL PROGRAMMA TRIENNALE 1989-91 PER LA TUTELA AMBIENTALE - PROGRAMMA "SINA" (ARTT. 6 E 13 LEGGE 28.8.89, N. 305)		7.100.000.000
051211	INTERVENTI ATTUATIVI DEL PARCO NAZIONALE DELLE DOLOMITI BELLUNESI (PROGRAMMA PRONAC) (ART. 18 - I COMMA LETT. C)LEGGE 11.3.1988, N. 67)		500.000.000
053025	INTERVENTI PER LA LOTTA ALL'EUTROFIZZAZIONE DELLE ACQUE CO STIERE DEL MARE ADRIATICO - IMPIANTI COSTIERI E DEPURAZIONE DEGLI EFFLUENTI (ART.2/BIS COMMA 5, DELLA LEGGE 4.8.1989 N. 283)		25.500.000.000
053029	ATTUAZIONE DI INTERVENTI URGENTI ATTI A FERMARE IL DEGRADO DELLE ACQUE DELL'ADRIATICO (ART. 2 BIS D.L. 13.6.1989, N.227)		1.053.000.000
053039	INTERVENTI URGENTI A FAVORE DELLE POPOLAZIONI COLPITE DALLE ALLUVIONI NEI MESI DA SETTEMBRE A DICEMBRE 1993 (D.L. 31.3.1994, N. 223)		5.000.000.000
053047	INTERVENTI A FAVORE DELLE POPOLAZIONI COLPITE DALLE ECCEZIONALI AVVERSITA' ATMOSFERICHE DEL MESE DI NOVEMBRE 1994		4.049.000.000
053049	CONTRIBUTI AGLI ENTI LOCALI PER INTERVENTI A FAVORE DELLE POPOLAZIONI COLPITE DALLE ECCEZIONALI AVVERSITA' ATMOSFERICHE DEL MESE DI NOVEMBRE 1994		3.981.000.000
060025	QUOTA DEL FONDO SANITARIO REGIONALE DI PARTE CORRENTE DA UTILIZZARE AI SENSI DELL'ART.21-IV COMMA DELLA LEGGE 19.5.1976, N.335		15.000.000.000
060027	ATTUAZIONE PROGETTI DI INVESTIMENTO REALIZZATI CON QUOTE DEL FONDO SANITARIO REGIONALE IN CONTO CAPITALE GIÀ INDIVIDUATI DAL P.S.R. "84/86" E "89/91"		80.000.000.000

Cap.	Descrizione	Entrata	Spesa
080251	FONDO GLOBALE SPESE DI INVESTIMENTO ULTERIORI PROGRAMMI DI SVILUPPO FINANZIATO DA SPECIFICHE ASEGNAZIONI STATALI (partita n. 9/94: interventi a favore dell'artigianato)		1.245.000.000
084610	INTERVENTI PER LA REALIZZAZIONE DEL PROGRAMMA VENETO DI CUI AL REG.TO CEE N. 2052/88 - OBIETTIVO 5B - SOMMA FINANZIATA CON IL F.D.R.		6.900.000.000
084615	INTERVENTI PER LA REALIZZAZIONE DEL PROGRAMMA VENETO DI CUI AL REG.TO CEE N. 2052/88 - OBIETTIVO 5B - SOMMA FINANZIATA CON IL F.E.R.S.		14.500.000.000
084617	INTERVENTI DI CUI AL PROGETTO PERIFRA REALIZZATI CON IL FINANZIAMENTO CEE FESR		241.000.000
084618	INTERVENTI DI CUI AL PROGETTO "PERIFRA" REALIZZATI CON IL FINANZIAMENTO DEL F.D.R.		129.000.000
084620	INTERVENTI PER LA REALIZZAZIONE DEL PROGRAMMA VENETO DI CUI AL REG.TO CEE N. 2052/88 - OBIETTIVO 5B - SOMMA FINANZIATA CON IL F.E.O.G.A.		2.800.000.000
084630	INTERVENTI PER LA REALIZZAZIONE DEL PROGRAMMA OPERATIVO INTERREG DI CUI AL REG.TO C.E.E. N. 4253/88 - SOMMA FINANZIATA CON IL F.E.S.R.		48.000.000
084640	INTERVENTI PER LA REALIZZAZIONE DEL PROGRAMMA STRIDE DI CUI ALLA COMUNICAZIONE C (90) 1562 SOMMA FINANZIATA CON IL FERS		55.000.000
084642	INTERVENTI PER LA REALIZZAZIONE DEL PROGRAMMA STRIDE DI CUI ALLA COMUNICAZIONE C (90) 1562 SOMMA FINANZIATA CON IL FSE		101.000.000
084646	INTERVENTI PER LA REALIZZAZIONE DEL PROGRAMMA STRIDE DI CUI ALLA COMUNICAZIONE C (90) 1562 SOMMA FINANZIATA CON IL FDR		288.000.000
084663	INTERVENTI PER LA REALIZZAZIONE DEL PROGRAMMA ENVIREG DI CUI ALLA COMUNICAZIONE CEE N. C(90) 115 - SOMMA FINANZIATA CON IL FERS		3.000.000.000
084665	INTERVENTI PER LA REALIZZAZIONE DEL PROGETTO ARSENALE DI CUI AL REG. CEE N. 4254/88 ART.10 - SOMMA FINANZIATA CON IL FERS		7.600.000.000
084674	INTERVENTI PER LA REALIZZAZIONE DEL PROGETTO HABITAT DELTA PO SOMMA FINANZIATA CON LIFE		2.300.000.000
084675	PROGETTI DI REALIZZAZIONE DEL PROGRAMMA QUADRO CE PER LA RICERCA E LO SVILUPPO TECNOLOGICO		442.000.000
084679	INTERVENTI PER LA REALIZZAZIONE DEL PROGETTO ARSENALE SOMMA FINANZIATA CON IL FDR		1.800.000.000
084721	INTERVENTI PER LA REALIZZAZIONE DEL PROGRAMMA OPERATIVO DI CUI AL REG.CE N.2081/93-OB.2-SOMMA FINANZIATA CON IL FESR		16.410.000.000
084723	INTERVENTI PER LA REALIZZAZIONE DEL PROGRAMMA DI CUI AL REG.CE N.2081/93-OB.2-SOMMA FINANZIATA CON IL FDR		33.740.000.000
084725	INTERVENTI PER LA REALIZZAZIONE DEL PROGRAMMA DI CUI AL REG.CE N.2081/93-OB.2-SOMMA FINANZIATA CON IL FSE		5.100.000.000
084727	ATTIVITA' DI FORMAZIONE PROFESSIONALE-SOMMA FINANZIATA CON IL FSE-OB.3-REG.CE 2081/93		19.000.000.000
084729	ATTIVITA' DI FORMAZIONE PROFESSIONALE-SOMMA FINANZIATA CON IL FDR-OB.3-REGOLAMENTO CE 2081/93		15.654.000.000
084731	ATTIVITA' DI FORMAZIONE PROFESSIONALE-SOMMA FINANZIATA CON IL FSE-OB.4-REG.CE 2081/93		4.990.000.000
084733	ATTIVITA' DI FORMAZIONE PROFESSIONALE-SOMMA FINANZIATA CON IL FDR-OB.4-REG.CE 2081/93		3.880.000.000
084735	INTERVENTI PER LA REALIZZAZIONE DEL PROGRAMMA DI CUI AL REGOLAMENTO CE N.2081/93-OB.5B-SOMMA FINANZIATA CON IL FSE		6.630.000.000



Cap.	Descrizione	Entrata	Spesa
084737	INTERVENTI PER LA REALIZZAZIONE DEL PROGRAMMA DI CUI AL REG.CE N.2081/93-OB.5B-SOMMA FINANZIATA CON IL FDR		50.775.000.000
084739	INTERVENTI PER LA REALIZZAZIONE DEL PROGRAMMA DI CUI AL REG.CE N.2081/93-OB.5B-SOMMA FINANZIATA CON IL FESR		16.185.000.000
084741	INTERVENTI PER LA REALIZZAZIONE DEL PROGRAMMA DI CUI AL REG.TO C.E.E. N. 2081/93 - OBIETTIVO 5B - SOMMA FINANZIATA CON IL F.E.A.O.G.		18.675.000.000
	<b>TOTALE REISCRIZIONI DI ASSEGNAZIONI STATALI</b>		<b>681.048.000.000</b>
	<b>2 - destinato alla reiscrizione di somme perenti art. 12 - lett. b) - legge di bilancio</b>		
084000	FONDO SPECIALE PER LA RIASSEGNAZIONE DI RESIDUI PERENTI DELLE SPESE CORRENTI		200.000.000.000
084100	FONDO SPECIALE PER LA RIASSEGNAZIONE DI RESIDUI PERENTI DELLE SPESE IN CONTO CAPITALE		400.000.000.000
	<b>TOTALE REISCRIZIONI DI SOMME PERENTI</b>		<b>600.000.000.000</b>
	<b>3 - destinato al finanz.to di specifici interventi regionali art. 12 - lett. c) - legge di bilancio</b>		
011490	FONDO REGIONALE PER IL RIPIANO DELLE PASSIVITA' RELATIVE A GARANZIE RILASCIATE DAI SOCI DI ORGANISMI ASSOCIATIVI DEL PIANO STRAORDINARIO REGIONALE DI CUI ALL'ART. 1 DELLA L.R. N. 49/94		77.000.000.000
088030	FONDO REGIONALE DI GARANZIA PER LA CONCESSIONE DI FIDEJUSSIONI SU OPERAZIONI DI CREDITO (L.R. 10.9.1982. N. 48 - ART. 25)		36.000.000.000
	<b>TOTALE DESTINATO A SPECIFICI INTERVENTI</b>		<b>113.000.000.000</b>
	<b>4 - destinato a spese non specificamente individuate art. 12 - lett. d) - legge di bilancio</b>		
	<b>TOTALE A RISCONTRO DESTINAZIONE DELL'AVANZO</b>		<b>13.665.000.000</b>
			<b>1.407.713.000.000</b>

## **ELENCO N. 3**

**Fidejussioni rilasciate dalla Regione**



Agricoltura: fonte E.S.A.V.

N.	ENTE MUTUATARIO	ISTITUTO MUTUANTE	NATURA FIN.	IMPORTO	QUOTA GARANTITA CON FIDEJUSSIONE DELLA REGIONE
1	Stalla sociale di S.Biagio Legnaro (PD)	B.N.L. SAC	mutuo	244.100.000	122.050.000
2	Cooperativa Agricola Veneta PD		mutuo	644.000.000	516.000.000
3	Cooperativa Frutta Casteioaldo (PD)	CENTROBANCA (MI)	mutuo	315.750.000	252.600.000
4	Stalla sociale di Crespino (RO)	Federale CR (VE)	mutuo	532.300.000	266.150.000
		Miglior Consorzio-Roma	mutuo	222.642.000	178.113.600
5	Consorzio Coop. "Tarvisium" Istrana TV		mutuo	732.000.000	411.000.000
6	Latteria sociale Coop. di Selva e Giavera del Montello - Selva di Volpago (TV)	CENTROBANCA (MI)	mutuo	1.151.075.000	929.750.000
7	Latteria sociale Pedemontana del Grappa - Cavaso del Tomba (TV)	CENTROBANCA (MI)	mutuo	890.425.000	712.340.000
8	Cooperativa Cunicola "Bellona" Montebelluna (TV)	CENTROBANCA (MI)	mutuo	373.268.000	299.000.000
9	Latteria S.Fosca - Selva di Cadore (BL)	ICFV (Verona)	mutuo	214.725.000	171.780.000
10	Associazione Produttori Ortofrutticoli Serenissima - Chioggia (VE)	CENTROBANCA (MI)	mutuo	1.537.500.000	1.230.000.000
11	Cooperativa Ortofrutta Ronchesana C.A.O.R. Perzacco di Sevio (VR)	ICFV (VR)	mutuo	1.870.000.000	1.494.000.000
12	Cooperativa Agricola "Agrinova" Crespano del Grappa (TV)	CENTROBANCA (MI)	mutuo	900.000.000	720.000.000
13	Cooperativa Servizi "CO.SER" (PD)	CENTROBANCA (MI)	mutuo	1.275.000.000	1.020.000.000
14	Stalla sociale "La Fumanese" Cavolo di Fumane (VR)	ICFV (VR)	mutuo	675.000.000	540.000.000
15	Unione Allevatori Montagna Veronese	CENTROBANCA (MI)	prestiti	5.900.000.000	3.800.000.000
16	Latteria sociale Turnaria di Tarzo e Revine (TV)	CENTROBANCA (MI)	mutuo	39.697.000	31.757.600
17	Cantina sociale Colli del Soligo Solighetto di Pieve di Soligo (TV)	CENTROBANCA (MI)	mutuo	634.500.000	507.600.000
18	Stalla Sociale Lame Viola	CENTROBANCA (MI)	prestiti	644.000.000	322.000.000
19	Distilleria delle cantine sociali venete - Ponte di Piave (TV)	Federale CR (VE)	mutuo	1.120.300.000	896.000.000
20	Consorzio Nazionale Allevatori -AGCI Roma	CENTROBANCA (MI)	prestiti	1.570.000.000	1.255.000.000
21	CO.RE.200 Consorzio Regionale Zootecnico e Lattiero Caseario (Aziende partecipanti Piano Carni Nord Est L. 27/1991 e ss.)		mutuo p. es.	89.000.000.000	60.000.000.000
22	Latteria cooperativa Soligo - Soligo (TV) (Mutui ex Trevenlat)	BNL	mutuo	2.047.794.000	1.638.235.200
23	Adriatica - Adria (RO)	ICFV (VR)	mutuo	570.000.000	456.000.000

24	Cooperativa Ortofrutticola dell'Adige Lusia (RO)	ICCREA	mutuo	654.000.000	532.200.000
		MELIOR CONSORZIO (Roma)	mutuo	729.093.000	583.274.000
25	Cooperativa Agricola A.C.L.I. Lonigo (VI)	CENTROBANCA (MI)	mutuo	207.000.000	165.600.000
26	Consorzio Regionale Ortofrutticolo tra produttori-C.R.O.P. Montagnana (PD)	Federale CR (VE)	mutuo	158.000.000	126.400.000
27	Associazione Produttori Ortofrutticoli IV Zona - Verona	ICFV (VR)	mutuo	453.047.000	362.437.600
28	CO.N.C.A.I. - Consorzio Nazionale Coope rative Agro Industriali Cereali (Ferrara)	MELIOR CONSORZIO (Roma)	mutuo	84.702.000	67.761.600
29	Consorzio Zootecnico Bellunese CO.BEL.ZOO - Trichiana (BL)	CENTROBANCA (MI)	mutuo	1.500.000.000	1.020.000.000
30	Cooperativa Agricola SOPIAN - S. Martino di Chies d'Alpago (BL)	ICFV (VR)	mutuo	120.000.000	96.000.000
31	Cooperativa Agricola La Rocca Pia Sant'Anna d'Alfaedo (VR)	MELIOR CONSORZIO (Roma)	mutuo	1.050.000.000	840.000.000
32	CO.VE.COS. - Castelfranco Veneto (TV)	CENTROBANCA (MI)	mutuo	1.318.000.000	1.054.400.000
33	Caseificio Sociale "Casona" - Pozzoleone (VI)	CENTROBANCA (MI)	mutuo	602.700.000	482.160.000
34	Cooperativa Zootecnica Colognese ZO.CO Cologna Veneta (VR)	B. POP. (VR)	p. es.	319.000.000	255.200.000
35	CIAPIESSE - Cooperativa Agricola Produttori Suini - Cologna V.ta (VR)	B. POP. (VI)	p. es.	464.200.000	371.360.000
36	AGRIFORM - Sommacampagna (VR)	Federale CR (VE)	p. es.	700.000.000	560.000.000
37	CO.TRA.PO. Consorzio Ortofrutticoli Trasformati polesani Fiesso U. (RO)	Federale CR (VE)	p. es.	950.000.000	760.000.000
38	Cooperativa Ortofrutticoltori Pole sani Stienta (RO)	CENTROBANCA (MI)	mutuo	351.100.000	175.550.000
39	Latteria sociale Montebello Vicentino (VI)	CENTROBANCA (MI)	mutuo	138.160.000	110.528.000
40	Cooperativa Agricola Funghi di S.Vito S.Vito di Altivole (TV)	Federale CR (VE)	mutuo	440.500.000	220.250.000
41	Cantina Sociale di Valdobbiadene (TV)	CENTROBANCA (MI)	mutuo	208.500.000	166.800.000
42	Cooperativa Tabacchi Verona	Federale CR (VE)	mutuo	4.398.000.000	3.518.400.000
43	Stalla Sociale Montegrappa /Seren del Grappa (BL)	B.N.L. SACF	mutuo	138.900.000	6.901.000
44	Coop. Agricola Recoarese Roveglia di Recoaro (Vicenza)	CENTROBANCA (MI)	mutuo	304.800.000	152.400.000
45	Stalla Sociale S.Pietro Villamarzana (RO)	Federale CR (VE)	mutuo	604.100.000	302.050.000
46	Coop. Agricola AGRINOVA -Crespano del Grappa (TV)	CENTROBANCA (MI)	mutuo	247.500.000	198.000.000
47	CO.AL.VE. Noventa Padovana	BNL	mutuo	5.600.000.000	5.600.000.000
48	Stalla Sociale "La Barbariga" Vigonza PD	Federalcasse	prestiti	903.000.000	451.000.000
49	Coop. Agricola Padovana CA.PA. Padova	CENTROBANCA (MI)	prestiti	457.000.000	279.000.000
T O T A L I				136.204.000.000	96.300.000.000
				-----	-----

## TRASPORTI

N.	ENTE MUTUATARIO	ISTITUTO MUTUANTE	N. REP.	DEL	IMPORTO MUTUO	QUOTA ANNUALE GARANTITA CON FIDEJUSSIONE NELLA REGIONE
1	A.T.V.O. - S. Donà di Piave	Credito Fond. delle Ven.	39441	26.3.1979	6.050.000.000	186.825.730
2	A.T.V.O. - S. Donà di Piave	B.N.L. - Roma	59996	21.11.1979	1.309.800.000	40.447.000
3	A.T.M. - Vittorio Veneto	B.N.L. - Roma	23424	04.08.1980	536.734.000	16.574.500
4	A.T.M. - Vittorio Veneto	B.N.L. - Roma	22942	22.09.1980	133.500.000	15.827.500
5	A.T.V.O. - S. Donà di Piave	I.N.A. - Roma	62681	26.11.1980	1.200.000.000	181.183.000
6	A.T.V.O. - S. Donà di Piave	I.N.A. - Roma	62681	26.11.1980	1.134.000.000	181.227.000
7	C.T.M. - Castelfranco Veneto	B.N.L. - Roma	23865	19.01.1981	52.500.000	5.373.190
8	C.T.M. - Castelfranco Veneto	B.N.L. - Roma	23864	19.01.1981	83.266.000	2.571.284
9	Provincia di Rovigo	B.N.L. - Roma	23946	27.02.1981	427.000.000	39.098.320
10	C.T.M. Castelfranco Veneto	Comp.Ass.UNIPOL Bologna	25280	27.07.1982	190.938.792	41.575.818
11	A.T.M. - Vittorio Veneto	B.N.L. - Roma	24765	21.10.1982	174.000.000	17.910.564
12	C.T.M. - Castelfranco V.to	CARIPO - Milano	13455	16.06.1987	870.580.000	149.958.986
13	A.C.T.T. - Treviso	Cassa DD.PP. - Roma		29.09.1987	244.000.000	37.183.474
14	F.T.V. - Vicenza	Ist. Credito Fondiario	75328	02.12.1987	4.390.000.000	441.287.097
15	A.C.T.T. - Treviso	Cassa DD.PP. - Roma		30.09.1988	497.040.000	80.522.814
16	F.T.V. Vicenza	Efibanca Roma		12.10.1988	3.000.000.000	500.000.000
17	C.T.V.O. - S. Donà di Piave	Cassa DD.PP. - Roma			2.113.000.000	226.378.192
18	C.T.V.O. - S. Donà di Piave	Dir.Gen. Ist.Prev. - Roma			3.855.000.000	413.008.972
	TOTALE				23.651.318.000	2.576.954.000



## **Allegato A**

**Quadro dimostrativo della destinazione  
dei fondi assegnati dallo Stato sull'art. 9  
della legge n. 281/1970 per il  
finanziamento dei programmi regionali  
di sviluppo e sulle leggi speciali**





<u>ENTRATA</u>		<u>SPESA</u>	
Capitolo	1995	Capitolo	1995
710	54.943	11010	2.720
<b>Totale entrata:</b>	<b>54.943</b>	11019	6.900
		11034	10.500
		11230	1.450
		11236	300
		11512	1.500
		11514	2.500
		11516	3.300
		11524	3.850
		12556	4.000
		14220	13
		15010	9
		15514	215
		15532	1.400
		22126	3.350
		31042	50
		40070	3.100
		45204	421
		45232	1.700
		45320	2.500
		45618	1.665
		45732	4.000
		<b>Totale spesa:</b>	<b>55.443</b>
711	3.458	60019	27.458
4520	24.000	60081	1.000
4530	1.000	<b>Totale spesa:</b>	<b>28.458</b>
<b>Totale entrata:</b>	<b>28.458</b>		
712	23.974	21018	2.500
<b>Totale entrata:</b>	<b>23.974</b>	31058	2.000
		45324	11.848
		45326	3.404
		61354	500
		61454	2.000
		70178	2.000
		<b>Totale spesa:</b>	<b>24.252</b>
812	3.000	11811	3.000
<b>Totale entrata:</b>	<b>3.000</b>	<b>Totale spesa:</b>	<b>3.000</b>
816	300	14815	300
<b>Totale entrata:</b>	<b>300</b>	<b>Totale spesa:</b>	<b>300</b>

<b>ENTRATA</b>		<b>SPESA</b>	
Capitolo	1995	Capitolo	1995
822	1.505	11031	1.505
<b>Totale entrata:</b>	<b>1.505</b>	<b>Totale spesa:</b>	<b>1.505</b>
825	71.000	3101	5.250
<b>Totale entrata:</b>	<b>71.000</b>	11029	2.890
		11033	2.000
		11121	2.000
		11499	14.000
		11505	1.900
		11509	3.000
		11511	5.000
		11525	5.700
		11537	3.800
		11555	100
		11557	7.000
		11559	300
		11561	600
		11577	600
		12071	4.050
		12075	200
		12111	500
		12537	1.500
		13164	60
		14819	10.000
		15045	350
		15511	200
		<b>Totale spesa:</b>	<b>71.000</b>
826	11.454	11597	2.500
<b>Totale entrata:</b>	<b>11.454</b>	12571	8.954
		<b>Totale spesa:</b>	<b>11.454</b>
827	3.500	13031	3.500
<b>Totale entrata:</b>	<b>3.500</b>	<b>Totale spesa:</b>	<b>3.500</b>
842	1.606	11015	1.606
<b>Totale entrata:</b>	<b>1.606</b>	<b>Totale spesa:</b>	<b>1.606</b>
980	3.000	50511	3.000
<b>Totale entrata:</b>	<b>3.000</b>	<b>Totale spesa:</b>	<b>3.000</b>
1402	401.800	45773	401.800
<b>Totale entrata:</b>	<b>401.800</b>	<b>Totale spesa:</b>	<b>401.800</b>

<b>ENTRATA</b>		<b>SPESA</b>	
Capitolo	1995	Capitolo	1995
1501	800	60205	800
<b>Totale entrata:</b>	<b>800</b>	<b>Totale spesa:</b>	<b>800</b>
1510	362	13014	362
<b>Totale entrata:</b>	<b>362</b>	<b>Totale spesa:</b>	<b>362</b>
1600	500	61405	500
<b>Totale entrata:</b>	<b>500</b>	<b>Totale spesa:</b>	<b>500</b>
1800	523	51059	523
<b>Totale entrata:</b>	<b>523</b>	<b>Totale spesa:</b>	<b>523</b>
1811	400	61445	400
<b>Totale entrata:</b>	<b>400</b>	<b>Totale spesa:</b>	<b>400</b>
1813	2.377	3473	2.377
<b>Totale entrata:</b>	<b>2.377</b>	<b>Totale spesa:</b>	<b>2.377</b>
2010	1.535	11013	1.535
<b>Totale entrata:</b>	<b>1.535</b>	<b>Totale spesa:</b>	<b>1.535</b>
2020	23.000	20005	7.000
<b>Totale entrata:</b>	<b>23.000</b>	20007	1.000
		20011	15.000
		<b>Totale spesa:</b>	<b>23.000</b>
2210	21.900	11005	3.000
<b>Totale entrata:</b>	<b>21.900</b>	11513	7.000
		11515	7.000
		14593	900
		12207	4.000
		<b>Totale spesa:</b>	<b>21.900</b>
2389	565	3107	565
<b>Totale entrata:</b>	<b>565</b>	<b>Totale spesa:</b>	<b>565</b>
2390	2.771	3105	2.771
<b>Totale entrata:</b>	<b>2.771</b>	<b>Totale spesa:</b>	<b>2.771</b>
2405	102	40011	102
<b>Totale entrata:</b>	<b>102</b>	<b>Totale spesa:</b>	<b>102</b>
2406	59.976	40025	59.976
<b>Totale entrata:</b>	<b>59.976</b>	<b>Totale spesa:</b>	<b>59.976</b>

<u>ENTRATA</u>		<u>SPESA</u>	
Capitolo	1995	Capitolo	1995
2408	1.907	40027	1.907
<b>Totale entrata:</b>	<b>1.907</b>	<b>Totale spesa:</b>	<b>1.907</b>
2410	834	40029	834
<b>Totale entrata:</b>	<b>834</b>	<b>Totale spesa:</b>	<b>834</b>
2411	5.759	40031	5.759
<b>Totale entrata:</b>	<b>5.759</b>	<b>Totale spesa:</b>	<b>5.759</b>
2412	3.730	40045	3.730
<b>Totale entrata:</b>	<b>3.730</b>	<b>Totale spesa:</b>	<b>3.730</b>
2669	608	31067	608
<b>Totale entrata:</b>	<b>608</b>	<b>Totale spesa:</b>	<b>608</b>
2675	5.000	40069	5.000
<b>Totale entrata:</b>	<b>5.000</b>	<b>Totale spesa:</b>	<b>5.000</b>
2700	60	53305	60
<b>Totale entrata:</b>	<b>60</b>	<b>Totale spesa:</b>	<b>60</b>
2793	4.764	51217	4.764
<b>Totale entrata:</b>	<b>4.764</b>	<b>Totale spesa:</b>	<b>4.764</b>
2794	17.005	51219	17.005
<b>Totale entrata:</b>	<b>17.005</b>	<b>Totale spesa:</b>	<b>17.005</b>
2795	2.675	51221	2.675
<b>Totale entrata:</b>	<b>2.675</b>	<b>Totale spesa:</b>	<b>2.675</b>
	297	51223	297
<b>Totale entrata:</b>	<b>297</b>	<b>Totale spesa:</b>	<b>297</b>
2797	4.125	51225	4.125
<b>Totale entrata:</b>	<b>4.125</b>	<b>Totale spesa:</b>	<b>4.125</b>

<u>ENTRATA</u>		<u>SPESA</u>	
Capitolo	1995	Capitolo	1995
2970	23.423	11539	2.900
<b>Totale entrata:</b>	<b>23.423</b>	11835	3.000
		11841	6.000
		11851	2.000
		12123	150
		12515	5.000
		12529	1.000
		12547	3.000
		13071	373
		<b>Totale spesa:</b>	<b>23.423</b>
2995	500	11861	500
<b>Totale entrata:</b>	<b>500</b>	<b>Totale spesa:</b>	<b>500</b>
4019	4.040.000	60003	40.000
4020	2.760.000	60009	4.400
<b>Totale entrata:</b>	<b>6.800.000</b>	60011	6.320.100
		60013	5.000
		60037	5.000
		60039	26.000
		60043	17.000
		60045	30.000
		60047	13.000
		60049	291.000
		60051	30.000
		60053	14.500
		60059	4.000
		<b>Totale spesa:</b>	<b>6.800.000</b>
4021	17.113	60083	17.113
<b>Totale entrata:</b>	<b>17.113</b>	<b>Totale spesa:</b>	<b>17.113</b>
4040	183.771	86110	109.328
<b>Totale entrata:</b>	<b>183.771</b>	86610	74.443
		<b>Totale spesa:</b>	<b>183.771</b>
8250	2.022	45767	2.022
<b>Totale entrata:</b>	<b>2.022</b>	<b>Totale spesa:</b>	<b>2.022</b>



## **Allegato A/bis**

### **Quadro di correlazione delle risorse comunitarie**





PROGRAMMA OPERATIVO - OBIETTIVO 2 seconda fase - RICONVERSIONE DELLE AREE IN DECLINO  
INDUSTRIALE  
REG. CE n. 2081/93

(valori in milioni di lire)

SOTTOPROGRAMMI	RISORSE PUBBLICHE						TOTALI
	CEE		Totale CEE	STATO	REGIONE	Totale NAZIONALE	
	FESR	FSE		F.d.R.			
1-Sviluppo e rafforzamento del tessuto produttivo	6.600	0	6.600	16.830	0	16.830	23.430
2-Strutture di sostegno alle attività economiche	2.115	0	2.115	3.885	1.470	5.355	7.470
3-Riconversione Polo P. Marghera, Port. Veneziana	4.065	0	4.065	5.850	2.220	8.070	12.135
4-Interventi ambientali sviluppo economico	1.260	0	1.260	1.005	240	1.245	2.505
5-Valorizzazione risorse turistiche	2.250	0	2.250	2.490	570	3.060	5.310
6-Risorse umane	0	5.060	5.060	3.520	2.200	5.720	10.780
7-Assistenza tecnica e innovazioni	120	40	160	160	36	196	356
<b>TOTALI</b>	<b>16.410</b>	<b>5.100</b>	<b>21.510</b>	<b>33.740</b>	<b>6.736</b>	<b>40.476</b>	<b>61.986</b>

Capitolo di entrata		Fondi Cee/ Stato e Regione	Capitolo di spesa	
3000	L 16.410	FESR	84721	L16.410
3001	L 33.740	F.d.R.	84723	L33.740
3002	L 5.100	FSE	84725	L5.100
		/Cofinanz. FSE	84742	L2.220
		Cofinanz. FESR	84744	L4.516

## PROGRAMMA OPERATIVO - OBIETTIVO 3 - REG. CE n. 2081/93

(valori in milioni di lire)

SUB-ASSI	RISORSE PUBBLICHE					TOTALI
	CEE FSE	Totale CEE	STATO F.d.R.	REGIONE	Totale NAZIONALE	
3a - F.P. disoccupati, laureati	10.878	10.878	14.242	L.1.748	L15.990	26.868
3b - F.P. giovani post obbligo	14.919	14.919	12.649	L10.502	L23.151	38.070
3c - F.P. categorie svantaggiate	3.107	3.107	3.798	L0	L3.798	6.905
3d - F. P. donne	2.175	2.175	2.659	L0	L2.659	4.834
<b>TOTALI</b>	<b>31.079</b>	<b>31.079</b>	<b>33.348</b>	<b>12.250</b>	<b>45.598</b>	<b>76.677</b>

Capitolo di entrata		Fondi Cee/ Stato e Regione	Capitolo di spesa	
3010	L. 31.079	FSE	84727	L31.079
3011	L. 33.348	F.d.R.	84729	L33.348
		Cofinanz. FSE	84742	L12.250

PROGRAMMA OPERATIVO - OBIETTIVO 4 - REG. CE n. 2081/93

(valori in milioni di lire)

SUB-ASSI	RISORSE PUBBLICHE					TOTALI
	CEE	Totale	STATO	REGIONE	Totale	
	FSE	CEE	F.d.R.		NAZIONALE	
1.4.1 - Ristrut. attività formative	1.510	1.510	1.174	1.204	2.378	3.888
1.4.2 - Assist. tecnica monitoraggio informatizzaz.	50	50	39	45	84	134
2.4.1 - Riqualificaz. o qualificaz. fasce a rischio	500	500	389	442	831	1.331
2.4.2 - Riqualificazione e formazione continua	3.866	3.866	3.007		3.007	6.873
3.4.2 - Assistenza tecnica	311	311	242	248	490	801
<b>TOTALI</b>	<b>6.237</b>	<b>6.237</b>	<b>4.851</b>	<b>1.939</b>	<b>6.790</b>	<b>12.226</b>

Capitolo di entrata		Fondi Cee/ Stato e Regione	Capitolo di spesa	
3012	L 6.237	FSE	84731	L6.237
3013	L 4.851	F.d.R.	84733	L4.851
		Cofinanz. FSE	84742	L1.939

## PROGRAMMA OPERATIVO - OBIETTIVO 5b - SVILUPPO DELLE ZONE RURALI DEL VENETO - REG. CE n. 2081/93

(valori in milioni di lire)

SOTTOPROGRAMMI	CEE			Totale CEE	STATO F.d.R.	REGIONE	Totale NAZIONALE	TOTALI
	FESR	FSE	FEAOG					
1-Sviluppo e rafforzamento delle imprese	7.125	0	0	7.125	17.850	L.2.010	L.19.860	26.985
2-Strutture di sostegno alle attività economiche	2.595	0	0	2.595	3.180	L.2.190	L.5.370	7.965
3-Interventi ambientali sviluppo economico	1.455	0	0	1.455	1.170	L.300	L.1.470	2.925
4-Sviluppo del turismo	4.860	0	0	4.860	4.800		L.4.800	9.660
5-Sviluppo e qualità produzione attività agricole	0	0	18.525	18.525	18.525		L.18.525	37.050
6-Formazione delle risorse umane	0	6.600	0	6.600	4.920	L.2.460	L.7.380	13.980
7-Assistenza tecnica, monitoraggio, controllo	150	30	150	330	330	L.150	L.480	810
<b>TOTALI</b>	<b>16.185</b>	<b>6.630</b>	<b>18.675</b>	<b>41.490</b>	<b>50.775</b>	<b>7.110</b>	<b>57.885</b>	<b>99.375</b>

Capitolo di entrata		Fondi strutturali CEE, Stato e Regione	Capitolo di spesa	
3020	L. 6.630	FSE	84735	L. 6.630
3021	L. 50.775	F.d.R.	84737	L.50.775
3022	L. 16.185	FESR	84739	L.16.185
3023	L. 18.675	FEAOG	84741	L.18.675
		Cofinanziamento FSE	84742	L. 2.490
		Cofinanziamento FESR	84744	L. 4.560
		Cofinanziamento FEAOG	84746	L. 60

**Allegato B**  
**Spese normali e di sviluppo**

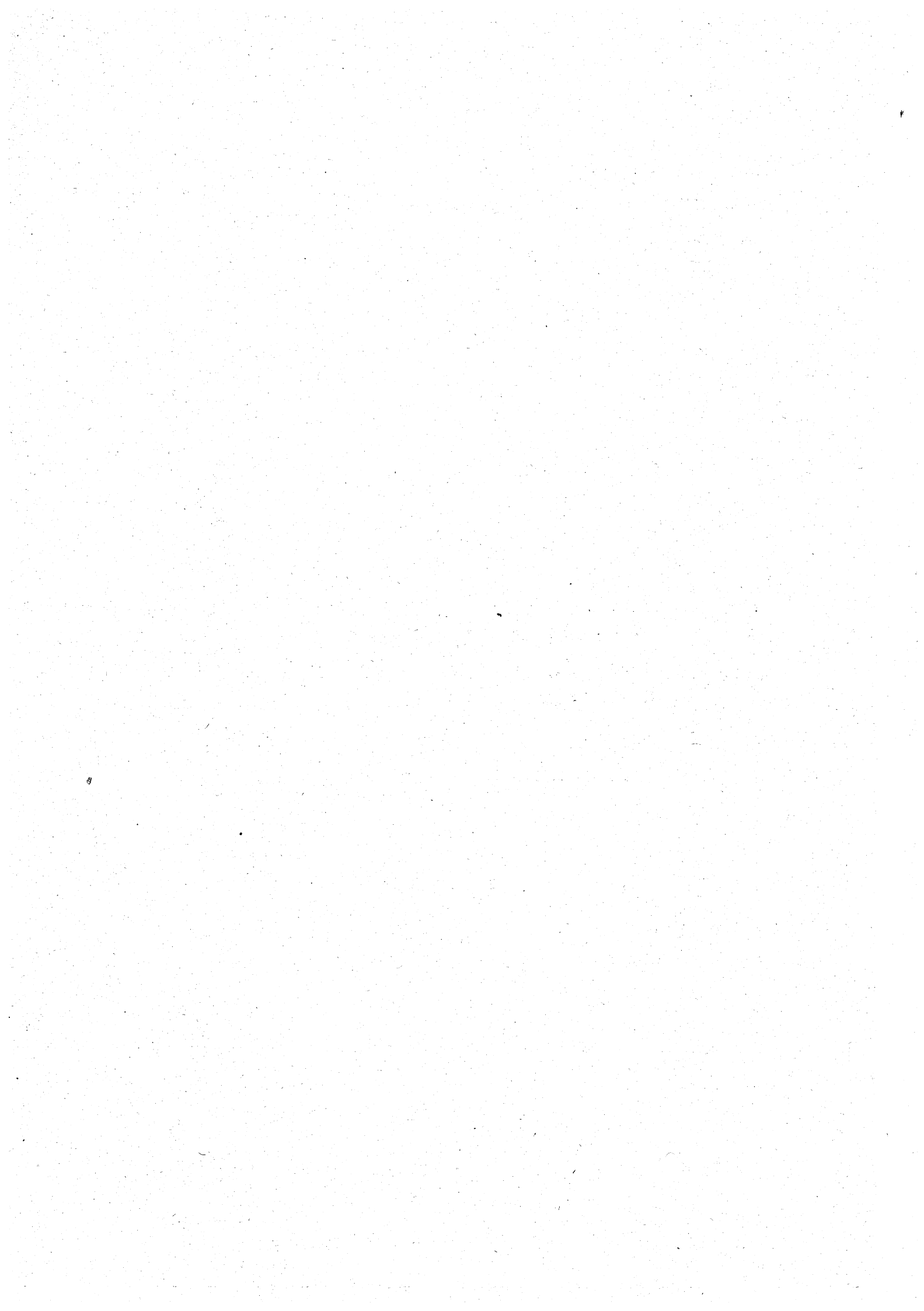

(in milioni di lire)

DESCRIZIONE	Spese per l'adempimento delle funzioni normali		Spese per l'attuazione di ulteriori programmi di sviluppo	
	Competenza	Cassa	Competenza	Cassa
TITOLO 1 ORGANI, STRUTTURE E SERVIZI DELL'AMMINISTRAZIONE GENERALE	304.492	332.332	18.666	32.716
TITOLO 2 INTERVENTI A SOSTEGNO DEL SETTORE PRIMARIO	83.869	104.003	203.118	303.398
TITOLO 3 INTERVENTI A SOSTEGNO DEL SETTORE SECONDARIO ED ENERGETICO	16.800	21.131	56.851	99.061
TITOLO 4 INTERVENTI PER LA RAZIONALIZZAZIONE DEL SETTORE TERZIARIO	25.340	36.453	31.193	49.833
TITOLO 5 INTERVENTI NEL CAMPO DELLE ABITAZIONI			80.558	67.802
TITOLO 6 POTENZIAMENTO DELLE STRUTTUREE DELLE ATTIVITA' AL SERVIZIO DEL TERRITORIO	464.331	466.822	116.106	142.921
TITOLO 7 DIFESA DEL SUOLO E TUTELA DELL' AMBIENTE	23.330	28.430	295.476	207.555
TITOLO 8 RIQUALIFICAZIONE E RAZIONALIZZAZIONE DEI SISTEMI DI PROTEZIONE SOCIALE E SANITARIA DEICITTADINI	7.182.252	7.552.080	536.564	353.100
TITOLO 9 STRUTTURE E SERVIZI PER LA CULTURA, LA SCUOLA, LA FORMAZIONE PROFESSIONALE ED IL TEMPO LIBERO	142.985	171.807	13.445	38.342
TITOLO 10 ONERI NON RIPARTIBILI	1.141.144	1.473.154	11.507	14.007
TITOLO 11 ONERI PER IL SERVIZIO DEL DEBITO REGIONALE E DELLE OBBLIGAZIONI DI GARANZIA	388.665	388.665	80.000	80.000
TOTALE	9.773.208	10.574.877	1.443.484	1.388.735





**Allegato C**  
**Riclassificazione della spesa**  
**secondo lo schema classificatorio**  
**del bilancio dello Stato**



(in milioni di lire)

DESCRIZIONE	Residui previsti alla chiusura esercizio in corso	Previsioni di competenza	Previsione di cassa
<b>TITOLO 1 SPESE CORRENTI</b>			
SEZIONE 1 AMMINISTRAZIONE GENERALE	36.954	294.725	321.002
SEZIONE 4 SICUREZZA PUBBLICA	300	300	500
SEZIONE 6 ISTRUZIONE E CULTURA	15.882	58.375	68.602
SEZIONE 8 AZIONI ED INTERVENTI NEL CAMPO SOCIALE	589.284	7.385.177	7.737.865
SEZIONE 9 TRASPORTI E COMUNICAZIONI	42.750	468.921	481.822
SEZIONE 10 AZIONI ED INTERVENTI NEL CAMPO ECONOMICO	78.328	183.626	236.787
SEZIONE 11 INTERVENTI A FAVORE DELLA FINANZA REGIONALE E LOCALE		1.000	1.000
SEZIONE 12 ONERI NON RIPARTIBILI	170.848	1.002.737	1.337.535
<b>TOTALE TITOLO 1</b>	<b>934.346</b>	<b>9.394.861</b>	<b>10.185.113</b>
<b>TITOLO 2 SPESE D'INVESTIMENTO</b>			
SEZIONE 1 AMMINISTRAZIONE GENERALE	300	2.230	2.530
SEZIONE 4 SICUREZZA PUBBLICA	800	1.000	1.800
SEZIONE 6 ISTRUZIONE E CULTURA	19.647	16.925	33.907
SEZIONE 7 AZIONI ED INTERVENTI NEL CAMPO DELLE ABITAZIONI	21.500	80.618	67.912
SEZIONE 8 AZIONI ED INTERVENTI NEL CAMPO SOCIALE	230.819	645.421	415.921
SEZIONE 9 TRASPORTI E COMUNICAZIONI	65.970	104.379	118.284
SEZIONE 10 AZIONI ED INTERVENTI NEL CAMPO ECONOMICO	240.813	368.837	531.524
SEZIONE 12 ONERI NON RIPARTIBILI	15.500	415.807	420.007
<b>TOTALE TITOLO 2</b>	<b>595.349</b>	<b>1.635.217</b>	<b>1.591.885</b>
<b>TITOLO 3 SPESE PER IL RIMBORSO DEI MUTUI E DEI PRESTITI</b>			
SEZIONE 12 ONERI NON RIPARTIBILI		186.614	186.614
<b>TOTALE TITOLO 3</b>		<b>186.614</b>	<b>186.614</b>
<b>TOTALE</b>	<b>1.529.695</b>	<b>11.216.692</b>	<b>11.963.612</b>

(in milioni di lire)

DESCRIZIONE	Residui previsti alla chiusura esercizio in corso	Previsioni di competenza	Previsione di cassa
<b>TITOLO 1 SPESE CORRENTI</b>			
CATEGORIA 1 SERVIZI DEGLI ORGANI ISTITUZIONALI DELLA REGIONE	114	15.918	16.032
CATEGORIA 2 PERSONALE	15.300	172.683	186.413
CATEGORIA 3 ACQUISTO DI BENI E SERVIZI	73.625	135.976	180.877
CATEGORIA 4 TRASFERIMENTI	838.247	8.537.403	8.838.097
CATEGORIA 5 INTERESSI		202.051	202.051
CATEGORIA 6 POSTE CORRETTIVE E COMPENSATIVE DELLE ENTRATE	60	400	460
CATEGORIA 7 SOMME NON ATTRIBUIBILI	7.000	330.430	761.183
<b>TOTALE TITOLO 1</b>	<b>934.346</b>	<b>9.394.861</b>	<b>10.185.113</b>
<b>TITOLO 2 SPESE D'INVESTIMENTO</b>			
CATEGORIA 8 BENI ED OPERE IMMOBILIARI A CARICO DIRETTO DELLA REGIONE	108.427	296.039	226.025
CATEGORIA 9 BENI MOBILI, MACCHINE ED ATTREZZATURE TECNICO SCIENTIFICHE	4.000	4.100	6.100
CATEGORIA 10 TRASFERIMENTI	441.742	901.674	904.141
CATEGORIA 11 PARTECIPAZIONI AZIONARIE E CONFERIMENTI	28.180	10.000	29.680
CATEGORIA 12 CONCESSIONE DI CREDITI E ANTICIPAZIONI PER FINALITA' PRODUT	13.000	15.659	18.194
CATEGORIA 14 SOMME NON ATTRIBUIBILI		407.745	407.745
<b>TOTALE TITOLO 2</b>	<b>595.349</b>	<b>1.635.217</b>	<b>1.591.885</b>
<b>TITOLO 3 SPESE PER IL RIMBORSO DEI MUTUI E DEI PRESTITI</b>			
CATEGORIA 15 MUTUI		96.614	96.614
CATEGORIA 31 ONERI FINANZIARI		90.000	90.000
<b>TOTALE TITOLO 3</b>		<b>186.614</b>	<b>186.614</b>
<b>TOTALE</b>	<b>1.529.695</b>	<b>11.216.692</b>	<b>11.963.612</b>

**Classificazione della spesa  
secondo l'analisi economico-funzionale  
(codice interregionale)**



CODICI							DESCRIZIONE	IMPORTI
1	2	3	4	5	6	7		
CLASSIFICAZIONE								
CLASSIFICAZIONE SUL GENERE DELLE FUNZIONI								
1							SPESE PER L'ADEMPIMENTO DI FUNZIONI NORMALI	36.266.568.000.000
2							SPESE PER GLI ULTERIORI PROGRAMMI DI SVILUPPO	1.443.484.000.000
							TOTALE DI BILANCIO	37.710.052.000.000
CLASSIFICAZIONE SULLA TITOLARITA' DELLE FUNZIONI								
1							SPESE PER FUNZIONI PROPRIE	37.675.751.000.000
2							SPESE PER FUNZIONI DELEGATE ALLA REGIONE	34.301.000.000
							TOTALE DI BILANCIO	37.710.052.000.000
CLASSIFICAZIONE ECONOMICA DI I E II GRADO								
1							TITOLO 1 - SPESE CORRENTI	
	10						SERVIZI DEGLI ORGANI ISTITUZIONALI DELLA REGIONE	15.918.000.000
	21						RETRIBUZIONI AL PERSONALE	170.683.000.000
	30						PERSONALE IN QUIESCENZA	2.000.000.000
	41						ACQUISTO DI BENI NON DUREVOLI E SERVIZI IN SENSO STRETTO	85.125.000.000
	42						SPESE PER COLLABORAZIONI, STUDI, CONSULENZE, RICERCHE, INDAGINI	14.681.000.000
	43						ACQUISTO E RINNOVO DI BENI DUREVOLI	1.850.000.000
	44						FITTI PASSIVI, CANONI, LIVELLI E LEASING	31.820.000.000
	45						PREMI ASSICURATIVI	1.000.000.000
	46						IMPOSTE E TASSE	800.000.000
	48						ALTRI ACQUISTI DI BENI E SERVIZI	700.000.000
	51						TRASFERIMENTI ALLO STATO ED ALTRI ENTI DEL SETTORE STATALE	51.700.000.000
	52						TRASFERIMENTI AI COMUNI	134.939.000.000
	53						TRASFERIMENTI ALLE PROVINCE	26.400.000.000
	54						TRASFERIMENTI A CONSORZI DI ENTI LOCALI E COMUNITA' MONTANE	2.450.000.000
	55						TRASFERIMENTI AD AZIENDE REGIONALIZZATE E AZIENDE CONSORTILI	479.608.000.000
	57						TRASFERIMENTI ALLE UNITA' SANITARIE LOCALI.	6.838.580.000.000
	58						TRASFERIMENTI A ALTRI ENTI LOCALI E CONSORZI PUBBLICI LOCALI	25.840.000.000
	59						TRASFERIMENTI ALLE REGIONI ED AI CONSORZI INTERREGIONALI	17.613.000.000
	61						TRASFERIMENTI ALLE FAMIGLIE	1.500.000.000
	62						TRASFERIMENTI ALLE ISTITUZIONI NON AVENTI FINI DI LUCRO	408.270.000.000
	63						TRASFERIMENTI A IMPRESE, A CONSORZI DI IMPRESE E COOPERATIVE	550.503.000.000
	73						INTERESSI AD ALTRI SOGGETTI	202.051.000.000



CODICI							DESCRIZIONE	IMPORTI
1	2	3	4	5	6	7		
CLASSIFICAZIONE								
				83			PARTITE CHE SI COMPENSANO CON L'ENTRATA: ALTRE PARTITE	400.000.000
				90			SOMME NON ATTRIBUIBILI	330.430.000.000
							TOTALE TITOLO 1	9.394.861.000.000
							CLASSIFICAZIONE ECONOMICA DI I E II GRADO	
	2						TITOLO 2 - SPESE D'INVESTIMENTO	
				10			BENI ED OPERE IMMOBILIARI A CARICO DIRETTO DELLA REGIONE	296.039.000.000
				20			BENI MOBILI, MACCHINE ED ATTREZZATURE TECNICO-SCIENTIFICHE	4.100.000.000
				32			TRASFERIMENTI AI COMUNI	71.059.000.000
				33			TRASFERIMENTI ALLE PROVINCE	67.700.000.000
				34			TRASFERIMENTI A CONSORZI DI ENTI LOCALI E COMUNITA' MONTANE	30.295.000.000
				35			TRASFERIMENTI AD AZIENDE REGIONALIZZATE E AZIENDE CONSORTILI	16.277.000.000
				37			TRASFERIMENTI ALLE UNITA' SANITARIE LOCALI	419.986.000.000
				38			TRASFERIMENTI A ALTRI ENTI LOCALI E CONSORZI PUBBLICI LOCALI	3.000.000.000
				39			TRASFERIMENTI ALLE REGIONI ED AI CONSORZI INTERREGIONALI	1.000.000.000
				41			TRASFERIMENTI ALLE FAMIGLIE	28.430.000.000
				42			TRASFERIMENTI A ISTITUZIONI SOCIALI NON AVENTI FINI DI LUCRO	5.500.000.000
				43			TRASFERIMENTI A IMPRESE, CONSORZI DI IMPRESE E COOPERATIVE	258.427.000.000
				51			PARTICIPAZIONI AZIONARIE A IMPRESE PUBBLICHE	7.000.000.000
				53			PARTICIPAZIONI AZIONARIE A ISTITUTI DI CREDITO SPECIALE	3.000.000.000
				61			CONCESSIONE DI CREDITI ED ANTICIPAZIONI ALLE UU.SS.LL.	4.049.000.000
				62			CONCESSIONE DI CREDITI ED ANTICIPAZIONI AD AZIENDE REGIONALI	7.165.000.000
				63			CONCESSIONE DI CREDITI E ANTICIPAZIONI A ISTITUTI DI CREDITO	4.445.000.000
				80			SOMME NON ATTRIBUIBILI	407.745.000.000
							TOTALE TITOLO 2	1.635.217.000.000
							CLASSIFICAZIONE ECONOMICA DI I E II GRADO	
	3						TITOLO 3 - SPESE PER IL RIMBORSO DEI MUTUI E DEI PRESTITI	
				10			MUTUI	96.614.000.000
				30			ANTICIPAZIONI ED ALTRE OPERAZIONI DI CREDITO A BREVE TERMINE	90.000.000.000
							TOTALE TITOLO 3	186.614.000.000
							CLASSIFICAZIONE ECONOMICA DI I E II GRADO	
	4						TITOLO 4 - SPESE PER PARTITE DI GIRO	
				11			RITENUTE PREVIDENZIALI E ASSISTENZIALI A CARICO DEL PERSONALE	16.000.000.000

CODICI							DESCRIZIONE	IMPORTI
1	2	3	4	5	6	7		
CLASSIFICAZIONE								
				12			VERSAMENTI NEI CONTI CORRENTI DI TESORERIA DELLO STATO	26.400.000.000.000
				13			ALTRE PARTITE DI GIRO	77.360.000.000
							TOTALE TITOLO 4	26.493.360.000.000
							TOTALE DI BILANCIO	37.710.052.000.000
=====								
CLASSIFICAZIONE ECONOMICA DI III GRADO								
				1			SPESE CORRENTI DI AMMINISTRAZIONE	27.104.933.000.000
				2			SPESE CORRENTI OPERATIVE	8.880.598.000.000
				3			SPESE "UNA TANTUM" IN CONTO CAPITALE PER INVESTIMENTI	1.399.816.000.000
				4			SPESE IN ANNUALITA' IN CONTO AMMORTAMENTO MUTUI	308.705.000.000
				5			SPESE PER ALTRE ANNUALITA'	2.000.000.000
				6			SPESE PER CONTRIBUTI PER CREDITI D'ESERCIZIO	14.000.000.000
							TOTALE DI BILANCIO	37.710.052.000.000
=====								
CLASSIFICAZIONE FUNZIONALE DI I GRADO								
				01			AMMINISTRAZIONE GENERALE	354.955.000.000
				04			SICUREZZA PUBBLICA	1.300.000.000
				06			ISTRUZIONE E CULTURA	75.300.000.000
				07			AZIONI ED INTERVENTI NEL CAMPO DELLE ABITAZIONI	80.618.000.000
				08			AZIONI ED INTERVENTI NEL CAMPO SOCIALE	8.030.598.000.000
				09			TRASPORTI E COMUNICAZIONI	573.300.000.000
				10			AZIONI ED INTERVENTI NEL CAMPO ECONOMICO	552.463.000.000
				11			INTERVENTI A FAVORE DELLA FINANZA REGIONALE E LOCALE	1.000.000.000
				12			ONERI NON RIPARTIBILI	28.040.518.000.000
							TOTALE DI BILANCIO	37.710.052.000.000
=====								
CLASSIFICAZIONE FUNZIONALE DI II GRADO								
				01			ORDINAMENTO UFFICI - AMM.NE GENERALE ED ORGANI ISTITUZIONALI	300.955.000.000
				03			POLIZIA AMMINISTRATIVA E SERVIZI ANTINCENDIO	1.700.000.000
				04			ISTRUZIONE E DIRITTO ALLO STUDIO	44.790.000.000
				05			ORIENTAMENTO E FORMAZIONE PROFESSIONALE	80.030.000.000
				06			ORGANIZZAZIONE DELLA CULTURA E RELATIVE STRUTTURE	21.475.000.000
				07			ASSISTENZA SOCIALE E RELATIVE STRUTTURE	128.236.000.000
				08			DIFESA DELLA SALUTE E RELATIVE STRUTTURE	7.591.380.000.000
				09			SPORT E TEMPO LIBERO	8.005.000.000

CODICI							DESCRIZIONE	IMPORTI
1	2	3	4	5	6	7		
CLASSIFICAZIONE								
						10	AGRICOLTURA E ZOOTECNIA	258.083.000.000
						11	FORESTE	22.097.000.000
						12	SVILUPPO DELL'ECONOMIA MONTANA	18.019.000.000
						14	CACCIA E PESCA	17.214.000.000
						15	OPERE PUBBLICHE	48.308.000.000
						16	ACQUEDOTTI, FOGNATURE ED ALTRE OPERE IGIENICHE	199.964.000.000
						17	VIABILITA'	72.785.000.000
						18	TRASPORTI SU STRADA	480.727.000.000
						20	TRASPORTI MARITTIMI E NAVIGAZIONE INTERNA	18.123.000.000
						22	ALTRI TRASPORTI	1.665.000.000
						23	ARTIGIANATO	21.150.000.000
						24	TURISMO ED INDUSTRIA ALBERGHIERA	40.713.000.000
						25	PIERE, MERCATI E COMMERCIO INTERNO	15.870.000.000
						26	EDILIZIA ABITATIVA	80.618.000.000
						27	URBANISTICA	10.010.000.000
						28	INDUSTRIA E FONTI DI ENERGIA	50.501.000.000
						29	PROTEZIONE DELLA NATURA, BENI AMBIENTALI, PARCHI E RISERVE	75.866.000.000
						30	RICERCA SCIENTIFICA	250.000.000
						31	ONERI FINANZIARI	388.665.000.000
						32	SPESE NON ATTRIBUITE	27.675.153.000.000
						33	INTERVENTI NON RIPARTIBILI A FAVORE DELLA FINANZA LOCALE	37.700.000.000
							TOTALE DI BILANCIO	37.710.052.000.000

**Bilancio pluriennale 1995-1997**



**Quadro generale riassuntivo  
del bilancio pluriennale 1995-1997**



## ENTRATA

(in milioni di lire)

Denominazione dei titoli	Competenza			
	1995	1996	1997	Totale
SALDO FINANZIARIO POSITIVO PRE SUNTO	1.407.713			1.407.713
FONDO INIZIALE DI CASSA				
TITOLO 1				
ENTRATE DERIVANTI DA TRIBUTI PROPRI DELLA REGIONE, DAL GET TITO DI TRIBUTI ERARIALI O DI QUOTE DI ESSO DEVOLUTE ALLA RE GIONE STESSA A TITOLO DI RIPAR TIZIONE DEL FONDO COMUNE	944.834	944.834	944.834	2.834.502
TITOLO 2				
ENTRATE DERIVANTI DA CONTRIBU TI ED ASSEGNAZIONI DELLO STATO ED IN GENERE DA TRASFERIMENTI DI FONDI DAL BILANCIO STATALE ANCHE IN RAPPORTO ALL'ESERCIZIO DI FUNZIONI DELEGATE	8.018.783	7.648.268	7.629.393	23.296.444
TITOLO 3				
ENTRATE DERIVANTI DA RENDITE PATRIMONIALI, DA UTILI DI ENTI E DI AZIENDE REGIONALI	21.362	14.540	14.540	50.442
TITOLO 4				
ENTRATE DERIVANTI DA ALIENAZIO NE DI BENI PATRIMONIALI, DA TRA SFERIMENTI DI CAPITALE E RIM BORSI DI CREDITI	18.130	130	130	18.390
TITOLO 5				
ENTRATE DERIVANTI DA MUTUI, PRESTITI O DA ALTRE OPERAZIONI CREDITIZIE	805.870	35.000	35.000	875.870
TITOLO 6				
ENTRATE PER CONTABILITA' SPE CIALI	26.493.360	23.493.360	23.493.360	73.480.080
TOTALE GENERALE DELL'ENTRATA	37.710.052	32.136.132	32.117.257	1.963.441



## SPESA

(in milioni di lire)

Denominazione dei titoli	Competenza			
	1995	1996	1997	Totale
DISAVANZO DI AMMINISTRAZIONE -				
DEFICIT DI CASSA				
TITOLO 1 ORGANI, STRUTTURE E SERVIZI DEL L'AMMINISTRAZIONE GENERALE	323.158	297.051	290.931	911.140
TITOLO 2 INTERVENTI A SOSTEGNO DEL SET TORE PRIMARIO	286.987	119.805	109.805	516.597
TITOLO 3 INTERVENTI A SOSTEGNO DEL SET TORE SECONDARIO ED ENERGETICO	73.651	27.255	12.710	113.616
TITOLO 4 INTERVENTI PER LA RAZIONALIZZA ZIONE DEL SETTORE TERZIARIO	56.533	34.320	34.320	125.173
TITOLO 5 INTERVENTI NEL CAMPO DELLE ABI TAZIONI	80.558	80.558	80.558	241.674
TITOLO 6 POTENZIAMENTO DELLE STRUTTURE E DELLE ATTIVITA' AL SERVIZIO DEL TERRITORIO	580.437	431.332	431.332	1.443.101
TITOLO 7 DIFESA DEL SUOLO E TUTELA DEL L' AMBIENTE	318.806	76.361	66.761	461.928
TITOLO 8 RIQUALIFICAZIONE E RAZIONALIZ ZAZIONE DEI SISTEMI DI PROTE ZIONE SOCIALE E SANITARIA DEI CITTADINI	7.718.816	6.952.380	6.952.380	21.623.576
TITOLO 9 STRUTTURE E SERVIZI PER LA CUL TURA, LA SCUOLA, LA FORMAZIONE PROFESSIONALE ED IL TEMPO LIBE RO	156.430	158.890	158.890	474.210

SPESA

(in milioni di lire)

Denominazione dei titoli	Competenza			
	1995	1996	1997	Totale
TITOLO 10 ONERI NON RIPARTIBILI	1.152.651	80.480	70.080	1.303.211
TITOLO 11 ONERI PER IL SERVIZIO DEL DEBITO REGIONALE E DELLE OBBLIGAZIONI DI GARANZIA	468.665	384.340	416.130	1.269.135
TITOLO 12 SPESE PER PARTITE DI GIRO	26.493.360	23.493.360	23.493.360	73.480.080
TOTALE GENERALE DELLA SPESA	37.710.052	32.136.132	32.117.257	1.963.441



**Entrata**

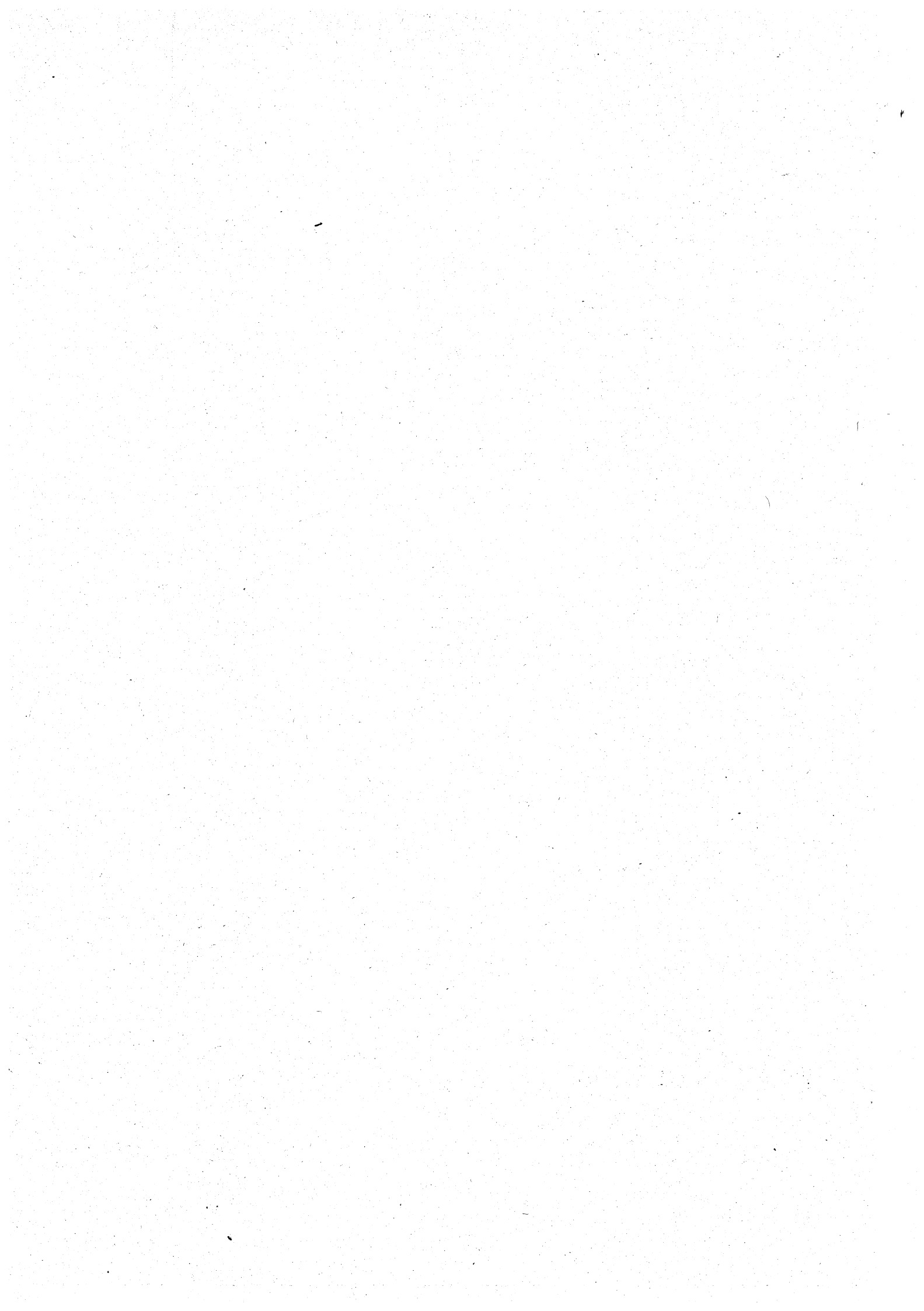

CAPITOLO		P R E V I S I O N I			
numero	denominazione	1995	1996	1997	TOTALE
	SALDO FINANZ.POSITIVO PRESUNTO	1.407.713.000.000			1.407.713.000.000
	TITOLO 01 ENTRATE DERIVANTI DA TRIBUTI PROPRI DELLA REGIONE, DAL GET TITO DI TRIBUTI ERARIALI O DI QUOTE DI ESSO DEVOLUTE ALLA RE GIONE STESSA A TITOLO DI RIPAR TIZIONE DEL FONDO COMUNE				
	CATEGORIA 01 TRIBUTI PROPRI				
	SEZIONE 02 IMPOSTE E TASSE SUGLI AFFARI				
110	IMPOSTA REGIONALE SULLE CONCES SIONI STATALI DEI BENI DEL DE MANIO E DEL PATRIMONIO INDISPO NIBILE (L.R. 17.1.1972, N.1)	200.000.000	200.000.000	200.000.000	600.000.000
150	TASSE SULLE CONCESSIONI REGIO NALI (ART.3 L. 281/1970, COME SOSTITUITO DALL'ART.4 DELLA L. 158/1990)	7.500.000.000	7.500.000.000	7.500.000.000	22.500.000.000
152	TASSE DI CONCESSIONE REGIONA LE IN MATERIA VENATORIA (L.R. 8.5.1980, N.50)	9.000.000.000	9.000.000.000	9.000.000.000	27.000.000.000
154	TASSE DI CONCESSIONE REGIONA LE IN MATERIA DI PESCA (L.R. 19.12.1988, N.61)	5.000.000.000	5.000.000.000	5.000.000.000	15.000.000.000
160	TASSA AUTOMOBILISTICA REGIONA LE (ART.4, COMMA 19 LETTERA C, D.LGS.421/1992 E ART.23 D.LGS. 504/1992)	505.000.000.000	505.000.000.000	505.000.000.000	1.515.000.000.000
165	ADDIZIONALE REGIONALE ALL'IMPO STA ERARIALE DI TRASCRIZIONE DI CUI ALLA LEGGE 23.12.1977, N. 952 E SUCCESSIVE MODIFICA ZIONI (ART.6 -I COMMA LETT.A)- LEGGE 14.6.1990, N.158, D.LGS. 21.12.1990, N. 398 E L.R. 6.9. 1991, N. 25, ART.1)	50.000.000.000	50.000.000.000	50.000.000.000	150.000.000.000
				ENTRATA	TIT. 01 CAT. 01 SEZ. 02

CAPITOLO		P R E V I S I O N I			
numero	denominazione	1995	1996	1997	TOTALE
170	ADDITIONALE REGIONALE ALL'IMPOSTA DI CONSUMO SUL GAS METANO USATO COME COMBUSTIBILE E IMPOSTA REGIONALE SOSTITUTIVA PER LE UTENZE ESENTI. 1990, N. 158 (ART. 6-1 COMMA LETT. B- L. 158/1990; ART. 9 D. LGS. 398/1990; ART. 2 L.R. 25/1991)	130.000.000.000	130.000.000.000	130.000.000.000	390.000.000.000
180	QUOTA REGIONALE SULLE TASSE UNIVERSITARIE E TASSA DI ABILITAZIONE A NORMA ART. 36 L.R. 22. 10.1982, N. 50 E L.R. 19.12.88 N. 61)	2.000.000.000	2.000.000.000	2.000.000.000	6.000.000.000
182	QUOTA DELLE TASSE DI ISCRIZIONE UNIVERSITARIE RISERVATA ALLA REGIONE, DA UTILIZZARSI PER OBIETTIVI FISSATI IN CONVENZIONI STIPULATE CON LE SINGOLE UNIVERSITA', (L. 537/1993, ART. 5, COMMA 15)	15.000.000.000	15.000.000.000	15.000.000.000	45.000.000.000
190	TASSA REGIONALE PER L'OCCUPAZIONE DI SPAZI ED AREE PUBBLICHE (L.R. 17.1.1972, N. 4 E L.R. 24.11.1987, N. 55)	500.000.000	500.000.000	500.000.000	1.500.000.000
*	TOTALE SEZIONE 02	724.200.000.000	724.200.000.000	724.200.000.000	2.172.600.000.000
**	RIEPILOGO CATEGORIA 01				
**	SEZIONE 02	724.200.000.000	724.200.000.000	724.200.000.000	2.172.600.000.000
**	TOTALE CATEGORIA 01	724.200.000.000	724.200.000.000	724.200.000.000	2.172.600.000.000
	CATEGORIA 02 TRIBUTI DEVOLUTI DALLO STATO E SOMME SOSTITUTIVE DI TRIBUTI				
	SEZIONE 06 ENTRATE DERIVANTI DALL'ART. 8 DELLA LEGGE N. 281/1970, DI NATURA TRIBUTARIA				
				ENTRATA	TIT. 01 CAT. 02 SEZ. 06

CAPITOLO		P R E V I S I O N I			
numero	denominazione	1995	1996	1997	TOTALE
510	QUOTA REGIONALE DEL FONDO COMUNALE (L. 281/1970, ART. 8 - L. 356/1976, ART. 1 - L. 158/1990 ART. 2 - L. 537/1993, ART. 12 )	220.634.000.000	220.634.000.000	220.634.000.000	661.902.000.000
.	TOTALE SEZIONE 06	220.634.000.000	220.634.000.000	220.634.000.000	661.902.000.000
**	RIPILOGO CATEGORIA 02				
**	SEZIONE 06	220.634.000.000	220.634.000.000	220.634.000.000	661.902.000.000
**	TOTALE CATEGORIA 02	220.634.000.000	220.634.000.000	220.634.000.000	661.902.000.000
***	RIPILOGO TITOLO 01				
.	CATEGORIA 01	724.200.000.000	724.200.000.000	724.200.000.000	2.172.600.000.000
.	CATEGORIA 02	220.634.000.000	220.634.000.000	220.634.000.000	661.902.000.000
	TOTALE TITOLO 01	944.834.000.000	944.834.000.000	944.834.000.000	2.834.502.000.000
				ENTRATA	TIT. 01 CAT. 02 SEZ. 06



CAPITOLO		P R E V I S I O N I			
numero	denominazione	1995	1996	1997	TOTALE
	TITOLO 02 ENTRATE DERIVANTI DA CONTRIBUTI ED ASSEGNAZIONI DELLO STATO ED IN GENERE DA TRASFERIMENTI DI FONDI DAL BILANCIO STATALE ANCHE IN RAPPORTO ALL'ESERCIZIO DI FUNZIONI DELEGATE				
	CATEGORIA 01 ENTRATE DERIVANTI DA ASSEGNAZIONI STATALI CONNESSE AI PROGRAMMI DI SVILUPPO DI CUI ALL'ART. 9 DELLA LEGGE 16/5/1970, N. 281				
	SEZIONE 01 ENTRATE DERIVANTI DAL FONDO PER IL FINANZIAMENTO DEI PROGRAMMI REGIONALI DI SVILUPPO				
710	QUOTA REGIONALE DEL FONDO PER IL FINANZIAMENTO DEI PROGRAMMI REGIONALI DI SVILUPPO, PARTE FISSA (L. 281/1970, ART. 9 - L. 356/1976, ART. 2 - L. 158/1990 ART. 3 )	54.943.000.000	54.943.000.000	54.943.000.000	164.829.000.000
711	QUOTA REGIONALE EX ART 9 LEGGE 16.5.1970, N.281, RELATIVA AI CONTRIBUTI PER IL FINANZIAMENTO DEL PROGRAMMA DI COMPLETAMENTO DEGLI OSPEDALI CIVILI E PSICHIATRICI	3.458.000.000	3.458.000.000	3.458.000.000	10.374.000.000
712	QUOTA REGIONALE DEL FONDO PER IL FINANZIAMENTO DEI PROGRAMMI REGIONALI DI SVILUPPO, PARTE VARIABILE (L.281/1970, ART. 9 - L.158/1990, ART.3 - L.537/1993 ART.12 - L.538/1993, ART.5 )	23.974.000.000	23.974.000.000	23.974.000.000	71.922.000.000
	TOTALE SEZIONE 01	82.375.000.000	82.375.000.000	82.375.000.000	247.125.000.000
				ENTRATA	TIT. 02 CAT. 01 SEZ. 01

CAPITOLO		P R E V I S I O N I			
numero	denominazione	1995	1996	1997	TOTALE
812	SEZIONE 02 ENTRATE DERIVANTI DA LEGGI SPECIALI CONFLUITE NEL FONDO PROGRAMMI REGIONALI DI SVILUPPO	3.000.000.000	3.000.000.000	3.000.000.000	9.000.000.000
816	ASSEGNAZIONE STATALE PER CORSO NEL PAGAMENTO DEGLI INTERESSI SU MUTUI DI CUI ALL'ART. 18 DELLA LEGGE 9.5.1975, N. 153 - ATTUAZIONE DIRETTIVE CEE PER LA RIFORMA DELL'AGRICOLTURA	300.000.000	300.000.000	300.000.000	900.000.000
822	ASSEGNAZIONE DI FONDI PER ATTUAZIONE DELLE DIRETTIVE COMUNITARIE SULL'AGRICOLTURA DI MONTAGNA E DI TALUNE ZONE SVANTAGGIATE" (LEGGE 10.5.1976, N. 352)	1.505.000.000	1.505.000.000	1.505.000.000	4.515.000.000
825	ASSEGNAZIONE STATALE PER IL FINANZIAMENTO ATTIVITA' AGRICOLE (ART. 2 LEGGE 1.7.1977, N. 403)	71.000.000.000	27.830.000.000	27.830.000.000	126.660.000.000
826	ASSEGNAZIONE STATALE SULLA LEGGE "DIFFERIMENTO DELLE DISPOSIZIONI DI CUI ALLA LEGGE 8.11.1986, N. 752" (EX ART. 3 LEGGE N. 752/86 E LEGGE 10.7.1991, N. 201)	11.454.000.000			11.454.000.000
827	ASSEGNAZIONE STATALE SULLA LEGGE "DIFFERIMENTO DELLE DISPOSIZIONI DI CUI ALLA LEGGE 8.11.1986, N. 752 (EX ART. 6 LEGGE N. 752/86 E LEGGE 10.7.1991, N. 201)	3.500.000.000			3.500.000.000
				ENTRATA	TIT. 02 CAT. 01 SEZ. 02

CAPITOLO		P R E V I S I O N I			
numero	denominazione	1995	1996	1997	TOTALE
842	ASSEGNAZIONE STATALE PER CON CORSO NEGLI INTERESSI SU MUTUI VENTENNALI STIPULATI DA CANTINE SOCIALI, STALLE SOCIALI, COOPERATIVE ORTOFRUTTICOLE E LATTIERO-CASEARIE PER LA TRASFORMAZIONE DI PASSIVITA' ONEROSAMENTE ARTT. 14 E 16 LEGGE 1.8.1981 N.423.	1.606.000.000	1.606.000.000	1.606.000.000	4.818.000.000
*	TOTALE SEZIONE 02	92.365.000.000	34.241.000.000	34.241.000.000	160.847.000.000
**	RIPILOGO CATEGORIA 01				
**	SEZIONE 01	82.375.000.000	82.375.000.000	82.375.000.000	247.125.000.000
**	SEZIONE 02	92.365.000.000	34.241.000.000	34.241.000.000	160.847.000.000
**	TOTALE CATEGORIA 01	174.740.000.000	116.616.000.000	116.616.000.000	407.972.000.000
	CATEGORIA 02				
	ENTRATE DERIVANTI DA CONTRIBUTI SPECIALI DI CUI AL TERZO COMMA DELL'ART.119 DELLA COSTITUZIONE E DA ALTRI PARTICOLARI FINANZIAMENTI PREVISTI DAGLI STATUTI SPECIALI REGIONALI				
	SEZIONE 02				
	ENTRATE DERIVANTI DA ASSEGNAZIONI STATALI IN CONTO, CAPITALE				
980	ASSEGNAZIONE STATALE PER GLI INTERVENTI DI COMPETENZA REGIONALE PER LA SALVAGUARDIA DI VEGETAZIONE (LEGGE 29.11.1984, N.798)	3.000.000.000	5.000.000.000		8.000.000.000
*	TOTALE SEZIONE 02	3.000.000.000	5.000.000.000		8.000.000.000
				ENTRATA	TIT. 02 CAT. 02 SEZ. 02

CAPITOLO		P R E V I S I O N I			
numero	denominazione	1995	1996	1997	TOTALE
**	RIEPILOGO CATEGORIA 02				
**	SEZIONE 02	3.000.000.000	5.000.000.000		8.000.000.000
**	TOTALE CATEGORIA 02	3.000.000.000	5.000.000.000		8.000.000.000
	CATEGORIA 03 ALTRE ENTRATE DERIVANTI DA CON- TRIBUTI ED ASSEGNAZIONI STATALI L I				
	SEZIONE 01 ENTRATE DERIVANTI DA CONTRIBU- TI ED ASSEGNAZIONI STATALI DI PARTE CORRENTE				
1402	QUOTA DEL FONDO COMUNE DESTINA- TA AL FINANZIAMENTO DEL FONDO NAZIONALE TRASPORTI DI PARTE CORRENTE (EX ART. 9 LEGGE N. 151/1981 E ART. 3 LEGGE FINAN- ZIARIA STATO 1993)	401.800.000.000	401.800.000.000	401.800.000.000	1.205.400.000.000
1501	ASSEGNAZIONE STATALE PER IL FUNZIONAMENTO DELLE COMMISSIO- NI MEDICHE LOCALI IN MATERIA DI PATENTI DI GUIDA (D.M. 21.6. 91, N. 286, D.LGS. 30.4.92, N. 285 E D.P.R. 16.12.92, N. 495)	800.000.000	800.000.000	800.000.000	2.400.000.000
1510	ASSEGNAZIONE STATALE DI CUI AL- LA LEGGE 29.1.1992, N. 113 RE- LATIVA ALL'OBBLIGO PER I COMU- NI DI PORRE A DIMORA UN ALBERO PER OGNI NEONATO	362.000.000	362.000.000	362.000.000	1.086.000.000
1600	ASSEGNAZIONE STATALE PER PRE- STAZIONI ECONOMICHE A FAVORE DI CITTADINI AFFETTI DA TUBER- COLOSI E NON ASSISTITI DAL- L'I.N.P.S. AI SENSI DELL'ART. 5 DELLA LEGGE 4.3.1987, N. 88	500.000.000	500.000.000	500.000.000	1.500.000.000
				ENTRATA	TIT. 02 CAT. 03 SEZ. 01

CAPITOLO		P R E V I S I O N I			
numero	denominazione	1995	1996	1997	TOTALE
1800	ASSEGNAZIONE STATALE PER ATTUAZIONE PROGRAMMA DI VIGILANZA COSTIERA E PER LA PREVENZIONE ED IL CONTROLLO DEGLI INQUINAMENTI DEL MARE DI CUI ALLA LEGGE 31.12.1982, N. 979 E ART. 3 LEGGE 4.8.1989, N. 283	523.000.000	523.000.000	523.000.000	1.569.000.000
1811	ASSEGNAZIONE STATALE PER IL FINANZIAMENTO DI PROGETTI REGIONALI IN MATERIA DI FORMAZIONE ED AGGIORNAMENTO DEGLI OPERAI DELLE TOSSICODIPENDENZE DI CUI ALL'ART. 127 DEL D.P.R. 9.10.1990, N. 309	400.000.000	400.000.000	400.000.000	1.200.000.000
1813	ASSEGNAZIONE STATALE PER LA REALIZZAZIONE DI OPERE PUBBLICHE E SERVIZI SOCIALI NEI COMUNI GRAVATI DA SERVITU' MILITARI (LEGGE 2-5-1990 N. 104, ART. 4, COMMA 2)	2.377.000.000	2.377.000.000	2.377.000.000	7.131.000.000
*	TOTALE SEZIONE 01	406.762.000.000	406.762.000.000	406.762.000.000	1.220.286.000.000
2010	SEZIONE 02 ENTRATE DERIVANTI DA CONTRIBUTI ED ASSEGNAZIONI STATALI IN CONTO CAPITALE	1.535.000.000	1.535.000.000	1.535.000.000	4.605.000.000
2020	QUOTA REGIONALE EX D.L. 24.2.1975, N.26, CONVERTITO NELLA LEGGE 23.4.1975, N.125, PER CONCORSI NEGLI INTERESSI SU MUTUI PER OPERE DI MIGLIORAMENTO FONDARIO  ASSEGNAZIONE STATALE PER INCENTIVI PER LO SVILUPPO DELLA COOPERAZIONE ECONOMICA INTERNAZIONALE NELLE ZONE DI CONFINE (LEGGE 9.1.1991 N.19 E ART.1 COMMA 14 DEL D.L. 20.5.1993, N.149, CONVERTITO NELLA LEGGE 19.07.1993, N. 237.	23.000.000.000	18.000.000.000	4.000.000.000	45.000.000.000
				ENTRATA	TIT. 02 CAT. 03 SEZ. 02

CAPITOLO		P R E V I S I O N I			
numero	denominazione	1995	1996	1997	TOTALE
2210	NUOVE NORME PER IL FONDO DI SOLIDARIETA' NAZIONALE IN AGRICOLTURA (LEGGE 15.10.1981, N. 590 E LEGGE 13.5.1985, N. 198)	21.900.000.000			21.900.000.000
2389	FONDO PER GLI INVESTIMENTI DELLE COMUNITA' MONTANE DI CUI ALL'ART. 41, IV COMMA, D. LGS. 30.12.1992, N. 504	565.000.000	565.000.000	565.000.000	1.695.000.000
2390	ASSEGNAZIONE PER IL FINANZIAMENTO DELLE COMUNITA' MONTANE (LEGGE 11.3.1975, N.72 E LEGGE N.93/1981)	2.771.000.000	2.771.000.000	2.771.000.000	8.313.000.000
2405	ASSEGNAZIONE STATALE PER CONTRIBUTI IN C/INTERESSI PER INTERVENTI DI EDILIZIA RESIDENZIALE AI SENSI DELL'ART.3 LETT Q) DELLA LEGGE 5.8.1978, N.457	102.000.000	102.000.000	102.000.000	306.000.000
2406	ASSEGNAZIONE STATALE PER EDILIZIA CONVENZIONATA ED AGEVOLATA (ART. 36 L. 5.8.1978, N. 457)	59.976.000.000	59.976.000.000	59.976.000.000	179.928.000.000
2408	ASSEGNAZIONE STATALE PER L'EDILIZIA RURALE - ART.37 LEGGE 5.8.1978, N.457 -	1.907.000.000	1.907.000.000	1.907.000.000	5.721.000.000
2410	ASSEGNAZIONE STATALE PER L'EDILIZIA CONVENZIONATA ED AGEVOLATA - COMPLETAMENTO PROGRAMMA - ART. 38 LEGGE 5.8.1978, N. 457	834.000.000	834.000.000	834.000.000	2.502.000.000
2411	ASSEGNAZIONE STATALE PER FINANZIAMENTO DI MAGGIORI ONERI SU MUTUI CONCESSI AI SENSI DEGLI ARTT. 36 E 38 DELLA L. 457/78	5.759.000.000	5.759.000.000	5.759.000.000	17.277.000.000
2412	ASSEGNAZIONE STATALE PER L'EDILIZIA CONVENZIONATA - ART. 9 LEGGE 15.2.1980, N. 25	3.730.000.000	3.730.000.000	3.730.000.000	11.190.000.000
				ENTRATA	TIT. 02 CAT. 03 SEZ. 02

CAPITOLO		P R E V I S I O N I			
numero	denominazione	1995	1996	1997	TOTALE
2669	ASSEGNAZIONE STATALE PER I CONTRIBUTI IN C/INTERESSI FINALIZZATI ALLA REALIZZAZIONE DI STRUTTURE TURISTICO-RICETTIVE, DI CUI AGLI ARTT. 1 E 2 DEL D. L. 4.11.1988, N. 455, CONVERTITO NELLA LEGGE 30.12.1988, N. 556	608.000.000	608.000.000	608.000.000	1.824.000.000
2675	ASSEGNAZIONE STATALE PER MUTUI AGEVOLATI PER INTERVENTI IN EDILIZIA AI SENSI DELLA LEGGE N.94/1982 (ART.2-12' COMMA E ART.5 BIS LEGGE 5.4.85.N.118	5.000.000.000	5.000.000.000	5.000.000.000	15.000.000.000
2700	ASSEGNAZIONE STATALE PER RICOSTRUZIONE E RIPARAZIONE FABBRICATI DISTRUTTI O DANNEGGIATI DA EVENTI BELLICI O DA RAPPRESAGLIE NAZIFASCISTE	60.000.000	60.000.000	60.000.000	180.000.000
2793	ASSEGNAZIONE STATALE PER L'ATTUAZIONE DEL PROGRAMMA TRIENNALE 1994-1996 PER LA TUTELA AMBIENTALE - AREA BACINI IDROGRAFICI E MARE ADRIATICO (DELIB. C.I.P.E. 21/12/1993)	4.764.000.000			4.764.000.000
2794	ASSEGNAZIONE STATALE PER L'ATTUAZIONE DEL PROGRAMMA TRIENNALE 1994-1996 PER LA TUTELA AMBIENTALE - AREE URBANE (DELIB. C.I.P.E. 21/12/1993)	17.005.000.000			17.005.000.000
2795	ASSEGNAZIONE STATALE PER L'ATTUAZIONE DEL PROGRAMMA TRIENNALE 1994-1996 PER LA TUTELA AMBIENTALE - AREE AD ELEVATO RISCHIO DI CRISI AMBIENTALE (DELIB. C.I.P.E. 21/12/1993)	2.675.000.000			2.675.000.000
2796	ASSEGNAZIONE STATALE PER L'ATTUAZIONE DEL PROGRAMMA TRIENNALE 1994-1996 PER LA TUTELA AMBIENTALE - AREE NATURALI PROTETTE (DELIB. C.I.P.E.21/12/1993)	297.000.000			297.000.000
				ENTRATA	TIT. 02 CAT. 03 SEZ. 02

CAPITOLO		P R E V I S I O N I			
numero	denominazione	1995	1996	1997	TOTALE
2797	ASSEGNAZIONE STATALE PER L'ATTUAZIONE DEL PROGRAMMA TRIENNALE 1994-1996 PER LA TUTELA AMBIENTALE - AREA NAZIONALE (DELIB. C.I.P.E. 21/12/1993)	4.125.000.000			4.125.000.000
	TOTALE SEZIONE 02	156.613.000.000	100.847.000.000	86.847.000.000	344.307.000.000
2970	SEZIONE 03 ENTRATE DERIVANTI DA FONDI STATALI, FONDI COMUNITARI E DAL FONDO DI ROTAZIONE PER L'ATTUAZIONE DI DIRETTIVE COMUNITARIE	23.423.000.000			23.423.000.000
2971	ASSEGNAZIONI STATALI PER IL FINANZIAMENTO DEGLI INTERVENTI PREVISTI DAI REGOLAMENTI COMUNITARI IN AGRICOLTURA IN MATERIA DI AZIONI STRUTTURALI (EX ART. 5 LEGGE N. 752/86 E LEGGE 16.4.1987, N. 183)	1.873.000.000			1.873.000.000
2972	ASSEGNAZIONE DEL F.E.R.S. PER LA REALIZZAZIONE DEL PROGRAMMA COMUNITARIO RETEX	1.552.000.000			1.552.000.000
2995	ASSEGNAZIONI DELL'A.I.M.A. PER RIMBORSO DEGLI ONERI SOSTENUTI PER L'ESPLETAMENTO DELLE FUNZIONI AFFIDATE IN MATERIA DI APPLICAZIONE DEGLI INTERVENTI SUL MERCATO AGRICOLO	500.000.000			500.000.000
3000	ASSEGNAZIONE DEL F.E.R.S. PER LA REALIZZAZIONE DEL PROGRAMMA DI CUI AL REGOLAMENTO CEE N. 2081/93 OB.2	16.410.000.000			16.410.000.000
				ENTRATA	TIT. 02 CAT. 03 SEZ. 03



CAPITOLO		P R E V I S I O N I			T O T A L E
numero	denominazione	1995	1996	1997	
3001	ASSEGNAZIONE DEL F.D.R. PER LA REALIZZAZIONE DEL PROGRAMMA DI CUI AL REGOLAMENTO C.E.E. N. 2081/93 OB.2	33.740.000.000			33.740.000.000
3002	ASSEGNAZIONE DEL F.S.E. PER LA REALIZZAZIONE DEL PROGRAMMA DI CUI AL REGOLAMENTO COMUNITARIO N. 2081/93 OB.2	5.100.000.000			5.100.000.000
3010	CONTRIBUTO DEL F.S.E. PER L'ATTUAZIONE DI CORSI DI FORMAZIONE PROFESSIONALE - REGOLAMENTO C.E.E. N. 2081/93 OB.3	31.079.000.000			31.079.000.000
3011	CONTRIBUTO DEL F.D.R. PER L'ATTUAZIONE DI CORSI DI FORMAZIONE PROFESSIONALE AI SENSI DELL'ART. 25 DELLA LEGGE 845/78 E LEGGE 16.4.1987 N.183 - REGOLAMENTO C.E.E. N. 2081/93 OB.3	33.349.000.000			33.349.000.000
3012	CONTRIBUTO DEL F.S.E. PER L'ATTUAZIONE DI CORSI DI FORMAZIONE PROFESSIONALE - REGOLAMENTO C.E.E. N. 2081/93 -OB. 4	6.237.000.000			6.237.000.000
3013	CONTRIBUTO DEL F.D.R. PER L'ATTUAZIONE DI CORSI DI FORMAZIONE PROFESSIONALE AI SENSI DELL'ART. 25 LEGGE 845/78 E LEGGE 16.4.1987 N. 183 -REGOLAMENTO C.E.E. N.2081/93 OB. 4	4.851.000.000			4.851.000.000
3020	ASSEGNAZIONE DEL F.S.E. PER LA REALIZZAZIONE DI CUI AL REGOLAMENTO C.E.E. N. 2081/93 OB. 5B	6.630.000.000			6.630.000.000
3021	ASSEGNAZIONE DEL F.D.R. PER LA REALIZZAZIONE DEL PROGRAMMA DI CUI AL REGOLAMENTO C.E.E. N. 2081/93 OB. 5B	50.775.000.000			50.775.000.000
				ENTRATA	TIT. 02 CAT. 03 SEZ. 03

CAPITOLO		P R E V I S I O N I			
numero	denominazione	1995	1996	1997	TOTALE
3022	ASSEGNAZIONE DEL F.E.R.S. PER LA REALIZZAZIONE DEL PROGRAMMA DI CUI AL REGOLAMENTO C.E.E. N. 2081/93 OB. 5B	16.185.000.000			16.185.000.000
3023	ASSEGNAZIONE F.E.O.G.A. PER L'ATTUAZIONE DEL PROGRAMMA DI CUI AL REG.TO C.E.E. 2081/93 - OBIETTIVO 5B	18.675.000.000			18.675.000.000
*	TOTALE SEZIONE 03	250.379.000.000			250.379.000.000
4019	SEZIONE 05 ENTRATE DI PARTE CORRENTE DERIVANTI DA FONDO SANITARIO NAZIONALE	4.040.000.000.000	4.040.000.000.000	4.040.000.000.000	12.120.000.000.000
4020	QUOTA DEL FONDO COMUNE DESTINATA AL FINANZIAMENTO DELLA QUOTA REGIONALE DEL FONDO SANITARIO NAZIONALE DI PARTE CORRENTE DI CUI AL III COMMA ART. 52 DELLA LEGGE 23.12.78, N. 833	2.760.000.000.000	2.760.000.000.000	2.760.000.000.000	8.280.000.000.000
4021	QUOTA FONDO SANITARIO NAZIONALE DI PARTE CORRENTE PER IL FINANZIAMENTO DELL'ISTITUTO ZOOPROFILATTICO SPERIMENTALE DELLE VENEZIE AI SENSI DELL'ART. 12 - COMMA II PUNTO D) - DECRETO LEG.VO DI ATTUAZIONE DELLA LEGGE DELEGA 23.10.1992, N. 421	17.113.000.000	17.113.000.000	17.113.000.000	51.339.000.000
				ENTRATA	TIT, 02 CAT. 03 SEZ. 05

CAPITOLO		P R E V I S I O N I			
numero	denominazione	1995	1996	1997	TOTALE
4040	QUOTA REGIONALE DEL FONDO SANI- TARIO NAZIONALE DI PARTE COR- RENTE DESTINATA AL FINANZIAMEN- TO DEGLI ONERI DI AMMORTAMENTO DEI MUTUI CONTRATTI PER IL PAR- ZIALE RIPIANO DEI DISAVANZI 1990 DELLE U.L.S.S. (ART.3 BIS -LETT. A - LEGGE 19.11.1990, N. 334)	183.771.000.000	183.525.000.000	183.650.000.000	550.946.000.000
*	TOTALE SEZIONE 05	7.000.884.000.000	7.000.638.000.000	7.000.763.000.000	21.002.285.000.000
4520	SEZIONE 06 ENTRATE IN CONTO CAPITALE DERI- VANTI DAL FONDO SANITARIO NA- ZIONALE	24.000.000.000	16.000.000.000	16.000.000.000	56.000.000.000
4530	QUOTA REGIONALE DEL FONDO SANI- TARIO NAZIONALE DI PARTE CAPI- TALE (ART. 52 LEGGE 23.12.78, N. 833 )	1.000.000.000	1.000.000.000	1.000.000.000	3.000.000.000
*	QUOTA DEL FONDO SANITARIO NA- ZIONALE DI PARTE INVESTIMENTO PER FINANZIAMENTO DELL'ISTITU- TO ZOOPIROFILATTICO SPERIMENTA- LE DELLE VENEZIE AI SENSI DEL L'ART. 12 - COMMA II PUNTO D) DEL DECRETO LEG.VO DI ATTUAZIO- NE DELLA LEGGE DELEGA 23.10.92 N. 421	25.000.000.000	17.000.000.000	17.000.000.000	59.000.000.000
	TOTALE SEZIONE 06				
				ENTRATA	TIT. 02 CAT. 03 SEZ. 06

CAPITOLO		P R E V I S I O N I				TOTALE
numero	denominazione	1995	1996	1997		
**	RIEPILOGO CATEGORIA 03					
**	SEZIONE 01	406.762.000.000	406.762.000.000	406.762.000.000		1.220.286.000.000
**	SEZIONE 02	156.613.000.000	100.847.000.000	86.847.000.000		344.307.000.000
**	SEZIONE 03	250.379.000.000				250.379.000.000
**	SEZIONE 05	7.000.884.000.000	7.000.638.000.000	7.000.763.000.000		21.002.285.000.000
**	SEZIONE 06	25.000.000.000	17.000.000.000	17.000.000.000		59.000.000.000
**	TOTALE CATEGORIA 03	7.839.638.000.000	7.525.247.000.000	7.511.372.000.000		22.876.257.000.000
	CATEGORIA 04					
	ENTRATE PER L'ESERCIZIO DELLE FUNZIONI DELEGATE					
	SEZIONE 02					
	ENTRATE IN CONTO CAPITALE PER L'ESERCIZIO DI FUNZIONI DELEGATE					
5660	ASSEGNAZIONI DELLO STATO PER INTERVENTI IN CONTO INTERESSI NEL SETTORE ENERGETICO A NORMA DELLA LEGGE 29.5.1982, N.308	1.405.000.000	1.405.000.000	1.405.000.000		4.215.000.000
*	TOTALE SEZIONE 02	1.405.000.000	1.405.000.000	1.405.000.000		4.215.000.000
**	RIEPILOGO CATEGORIA 04					
**	SEZIONE 02	1.405.000.000	1.405.000.000	1.405.000.000		4.215.000.000
**	TOTALE CATEGORIA 04	1.405.000.000	1.405.000.000	1.405.000.000		4.215.000.000
					ENTRATA	TIT. 02 CAT. 04 SEZ. 02

CAPITOLO		P R E V I S I O N I			
numero	denominazione	1995	1996	1997	TOTALE
***	RIPILOGO TITOLO 02				
*	CATEGORIA 01	174.740.000.000	116.616.000.000	116.616.000.000	407.972.000.000
*	CATEGORIA 02	3.000.000.000	5.000.000.000		8.000.000.000
*	CATEGORIA 03	7.839.638.000.000	7.525.247.000.000	7.511.372.000.000	22.876.257.000.000
*	CATEGORIA 04	1.405.000.000	1.405.000.000	1.405.000.000	4.215.000.000
	TOTALE	8.018.783.000.000	7.648.268.000.000	7.629.393.000.000	23.296.444.000.000
		=====	=====	=====	=====
				ENTRATA	TIT. 02 CAT. 04 SEZ. 02

CAPITOLO		P R E V I S I O N I			
numero	denominazione	1995	1996	1997	TOTALE
	TITOLO 03 ENTRATE DERIVANTI DA RENDITE PATRIMONIALI, DA UTILI DI ENTI E DI AZIENDE REGIONALI				
	CATEGORIA 01 VENDITA DI BENI E SERVIZI RESI DALLA REGIONE				
	SEZIONE 01 PROVENTI DI SERVIZI RESI DALLA REGIONE				
6020	UFFICI REGIONALI DECENTRATI PROVENTI PER PRESTAZIONI NELLO ESCLUSIVO INTERESSE PRIVATO	10.000.000	10.000.000	10.000.000	30.000.000
6050	PROVENTI DERIVANTI DALL'ATTIVITA' DELLE SEGRETERIE DELLE COMMISSIONI PROVINCIALI PER L'ARTIGIANATO ( ART.18 L.R. 31.12.1987. N. 67)	10.000.000	10.000.000	10.000.000	30.000.000
6060	PROVENTI DERIVANTI DALL'EROGAZIONE A TARIFFAZIONE DI SERVIZI DEL CENTRO SPERIMENTALE PER L'IDROLOGIA E LA METEOROLOGIA DI TEOLO	100.000.000			100.000.000
6062	PROVENTI DERIVANTI DALL'EROGAZIONE A TARIFFAZIONE DI SERVIZI DEL CENTRO SPERIMENTALE NEVE E VALANGHE DI ARABBA	50.000.000			50.000.000
	TOTALE SEZIONE 01	170.000.000	20.000.000	20.000.000	210.000.000
	SEZIONE 02 VENDITA DI BENI				
				ENTRATA	TIT. 03 CAT. 01 SEZ. 02

CAPITOLO		P R E V I S I O N I			
numero	denominazione	1995	1996	1997	TOTALE
6100	PROVENTI DERIVANTI DAGLI ABBONAMENTI E DALLA VENDITA DEL BOLLETTINO UFFICIALE DELLA REGIONE (L.R. 8.5.1989, N.14)	1.000.000.000	1.000.000.000	1.000.000.000	3.000.000.000
6110	PROVENTI DERIVANTI DALLA VENDITA DEL BOLLETTINO UFFICIALE DELLA REGIONE VENETO E DA INSERZIONI PUBBLICITARIE NELLO STESSO (L.R. 8.5.1989, N. 14)	500.000.000	500.000.000	500.000.000	1.500.000.000
6120	PROVENTI DERIVANTI DAL CONCORSO NELLA SPESA PER LA FORMAZIONE DELLA CARTA TECNICA REGIONALE E DELLA CARTA GEOMORFOLOGICA REGIONALE (L.R. 16.7.1976, N. 28)	150.000.000	150.000.000	150.000.000	450.000.000
6130	PROVENTI DERIVANTI DALLA VENDITA E DA INSERZIONI PUBBLICITARIE SU RIVISTE, PERIODICI ED ALTRE INIZIATIVE EDITORIALI DELLA GIUNTA REGIONALE (L.R. 10.1.1984, N.5)	10.000.000	10.000.000	10.000.000	30.000.000
6150	PROVENTI DERIVANTI DALLA VENDITA DI PIANTINE FORESTALI	250.000.000			250.000.000
*	TOTALE SEZIONE 02	1.910.000.000	1.660.000.000	1.660.000.000	5.230.000.000
**	RIEPILOGO CATEGORIA 01				
**	SEZIONE 01	170.000.000	20.000.000	20.000.000	210.000.000
**	SEZIONE 02	1.910.000.000	1.660.000.000	1.660.000.000	5.230.000.000
**	TOTALE CATEGORIA 01	2.080.000.000	1.680.000.000	1.680.000.000	5.440.000.000
	CATEGORIA 02 RENDITE PATRIMONIALI E PROVENTI DEL DEMANIO				
				ENTRATA	TIT. 03 CAT. 02

CAPITOLO		P R E V I S I O N I			
numero	denominazione	1995	1996	1997	TOTALE
	SEZIONE 01 FITTI (O REDDITI DI TERRENI E FABBRICATI)				
6210	FITTI ATTIVI	500.000.000	500.000.000	500.000.000	1.500.000.000
*	TOTALE SEZIONE 01	500.000.000	500.000.000	500.000.000	1.500.000.000
	SEZIONE 04 INTERESSI ATTIVI DA ALTRI SOG GETTI				
6510	INTERESSI ATTIVI SU FONDO DI CASSA REGIONALE	1.500.000.000	1.500.000.000	1.500.000.000	4.500.000.000
6520	INTERESSI ATTIVI E DIVIDENDI SU TITOLI, DEPOSITI A GARANZIA E PARTECIPAZIONI AZIONARIE	100.000.000	100.000.000	100.000.000	300.000.000
*	TOTALE SEZIONE 04	1.600.000.000	1.600.000.000	1.600.000.000	4.800.000.000
	SEZIONE 05 CANONI				
6610	PROVENTI DA CONCESSIONI SU BE NI DEMANIALI E PATRIMONIALI	600.000.000	600.000.000	600.000.000	1.800.000.000
*	TOTALE SEZIONE 05	600.000.000	600.000.000	600.000.000	1.800.000.000
**	RIPILOGO CATEGORIA 02				
**	SEZIONE 01	500.000.000	500.000.000	500.000.000	1.500.000.000
**	SEZIONE 04	1.600.000.000	1.600.000.000	1.600.000.000	4.800.000.000
**	SEZIONE 05	600.000.000	600.000.000	600.000.000	1.800.000.000
**	TOTALE CATEGORIA 02	2.700.000.000	2.700.000.000	2.700.000.000	8.100.000.000
			ENTRATA		TIT. 03 CAT. 02 SEZ. 05



CAPITOLO		P R E V I S I O N I			
numero	denominazione	1995	1996	1997	TOTALE
7512	CATEGORIA 04 ENTRATE DIVERSE  SEZIONE 04 TRASFERIMENTI DA REGIONI, COMU- NI, PROVINCE E DA ALTRI ENTI E GESTIONI REGIONALI E LOCALI  RIMBORSO DA PARTE DELL'ULS N.5 OZIERI (SS) DEI COSTI SOSTENU- TI PER UNITA' EMASIE INVIATE DALLE ULSS DEL VENETO (DGR 594 DEL 15 FEBBRAIO 1993)	500.000.000			500.000.000
	TOTALE SEZIONE 04	500.000.000			500.000.000
7830	SEZIONE 08 TRASFERIMENTI DA FAMIGLIE  PROVENTI DERIVANTI DALLE INFRA- ZIONI GIA' PUNIBILI CON AMMEN- DA E DEPENALIZZAZIONE AI SEN- SI DELLA LEGGE 24.12.1975, N.7	50.000.000	50.000.000	50.000.000	150.000.000
	TOTALE SEZIONE 08	50.000.000	50.000.000	50.000.000	150.000.000
7905	SEZIONE 09 TRASFERIMENTI DA IMPRESE  ENTRATE DERIVANTI DA INFRAZIO- NI ALLE NORME TRIBUTARIE	2.000.000.000	2.000.000.000	2.000.000.000	6.000.000.000
7915	PROVENTI DERIVANTI DALLE INFRA- ZIONI ALLE NORME CONTENUTE NEL LA L.R. 7.9.1982, N.44 IN MATE- RIA DI CAVE E TORBIERE	50.000.000	50.000.000	50.000.000	150.000.000
				ENTRATA	TIT. 03 CAT. 04 SEZ. 09

numero	denominazione	P R E V I S I O N I				TOTALE
		1992	1993	1994	1995	
*	TOTALE SEZIONE 01 COWVA S. DELLA LEGGE N. 121/81 TRASPORTI AI SENSI DELL'ART. 9. EFFETTUATE SUL FONDO NAZIONALE LE PER MAGGIORI EROGAZIONI DE DI TRASPORTO PUBBLICO LOCALI RECUPERO DI SOMME DALLE AZIEN	5.055.000.000				5.055.000.000
8320	DEL SETTORE PUBBLICO AFFIDATO RECUPERI E RIMBORSI DA ENTI SEZIONE 01 RECUPERI E RIMBORSI CATEGORIA 08					
**	TOTALE CATEGORIA 04	5.622.000.000	5.122.000.000	5.122.000.000		6.362.000.000
**	SEZIONE 02	5.102.000.000	5.102.000.000	5.102.000.000		6.312.000.000
**	SEZIONE 08	20.000.000	20.000.000	20.000.000		120.000.000
**	SEZIONE 04	200.000.000				200.000.000
**	RIPILOGO CATEGORIA 04					
*	TOTALE SEZIONE 02	5.102.000.000	5.102.000.000	5.102.000.000		6.312.000.000
	59.0.1988, N. 30) L'ARTICOLO 13 (ART. 13 L.R. NI ALLE NORME IN MATERIA DI PROVENNUTI DERIVANTI DA INFRAZIO 1987, N. 81) GIUNATO (ART. 15 L.R. 31.12. VE ALTA DISCIPLINA DELL'ARTI SGRESSIONE ALLE NORME RELATI ZIONI AMMINISTRATIVE PER TRA PROVENNUTI DERIVANTI DALLE SAN	2.000.000	2.000.000	2.000.000		12.000.000
1940		20.000.000	20.000.000	20.000.000		120.000.000
CAPITOLO		1992	1993	1994		TOTALE

ENTRATA ILL. 03 CAT. 08 SES. 01

CAPITOLO		P R E V I S I O N I			
numero	denominazione	1995	1996	1997	TOTALE
	SEZIONE 02 RECUPERI E RIMBORSI DA ALTRI SOGGETTI				
8310	RIMBORSI ED INTROITI DIVERSI	8.000.000.000	8.000.000.000	8.000.000.000	24.000.000.000
8315	INTROITO DI SOMME RECUPERATE A SEGUITO DI CONDANNA DELLA PARTE AVVERSA SOCCOMBENTE AI SENSI DEL R.D. 27.11.33, N. 1578 (ART. 48 L.R. 3.5.1988, N. 25)	5.000.000	5.000.000	5.000.000	15.000.000
8340	RIMBORSO I.V.A. A CREDITO	100.000.000			100.000.000
8370	RECUPERO DALL'ESAV DI SOMME NON UTILIZZATE SU FINANZIAMEN- TI CONCESSI DALLA REGIONE PER ATTIVITA' DI RICERCA E SPERI- MENTAZIONE(L.R.31.5.1993,N.14)	1.800.000.000			1.800.000.000
8380	RECUPERO DALLA PROVINCIA DI RO VIGO DI SOMME NON UTILIZZATE SU FINANZIAMENTI CONCESSI DAL LA REGIONE	2.000.000.000			2.000.000.000
*	TOTALE SEZIONE 02	11.905.000.000	8.005.000.000	8.005.000.000	27.915.000.000
**	RIEPILOGO CATEGORIA 06				
**	SEZIONE 01	2.022.000.000			2.022.000.000
**	SEZIONE 02	11.905.000.000	8.005.000.000	8.005.000.000	27.915.000.000
**	TOTALE CATEGORIA 06	13.927.000.000	8.005.000.000	8.005.000.000	29.937.000.000
				ENTRATA	TIT. 03 CAT. 06 SEZ. 02

CAPITOLO		P R E V I S I O N I				TOTALE
numero	denominazione	1995	1996	1997		
***	RIEPILOGO TITOLO 03					5.440.000.000
*	CATEGORIA 01	2.080.000.000	1.680.000.000	1.680.000.000		8.100.000.000
*	CATEGORIA 02	2.700.000.000	2.700.000.000	2.700.000.000		6.965.000.000
*	CATEGORIA 04	2.655.000.000	2.155.000.000	2.155.000.000		29.937.000.000
*	CATEGORIA 06	13.927.000.000	8.005.000.000	8.005.000.000		50.442.000.000
	TOTALE TITOLO 03	21.362.000.000	14.540.000.000	14.540.000.000		
		=====	=====	=====		
					ENTRATA	TIT. 03 CAT. 06 SEZ. 02

CAPITOLO		P R E V I S I O N I			T O T A L E
numero	denominazione	1995	1996	1997	
	TITOLO 04 ENTRATE DERIVANTI DA ALIENAZIONE DI BENI PATRIMONIALI, DA TRASFERIMENTI DI CAPITALE E RIMBORSI DI CREDITI				
	CATEGORIA 01 ALIENAZIONE DI BENI E DIRITTI PATRIMONIALI ED AFFRANCAZIONE DA CANONI				
8616	PROVENTI DA ALIENAZIONE DEL PATRIMONIO IMMOBILIARE	8.000.000.000			8.000.000.000
**	RIEPILOGO CATEGORIA 01				
**	TOTALE CATEGORIA 01	8.000.000.000			8.000.000.000
	CATEGORIA 03 RIMBORSO DI CREDITI E DI ANTICIPAZIONI				
	SEZIONE 02 AZIENDE REGIONALIZZATE, PROVINCIALIZZATE, MUNICIPALIZZATE				
9255	QUOTA CAPITALE MUTUI DI CUI ALL'ART. 21 DELLA LEGGE 6.3.1958 N.243 "ENTE PER LE VILLE VENETE" (LEGGE 26.5.1978, N.222)	130.000.000	130.000.000	130.000.000	390.000.000
9265	RECUPERO DELLE ANTICIPAZIONI FINANZIARIE CONCESSE ALLE U.L.S. E ALLE AZIENDE OSPEDALIERE SUL FONDO DI ROTAZIONE PER LA REALIZZAZIONE DI PROGETTI D'INVESTIMENTO (ART. 9 L.R. 14.9.94, N. 55)	10.000.000.000			10.000.000.000
*	TOTALE SEZIONE 02	10.130.000.000	130.000.000	130.000.000	10.390.000.000
				ENTRATA	TIT. 04 CAT. 03 SEZ. 02

CAPITOLO		P R E V I S I O N I			
numero	denominazione	1995	1996	1997	TOTALE
**	RIPILOGO CATEGORIA 03				
**	SEZIONE 02	10.130.000.000	130.000.000	130.000.000	10.390.000.000
**	TOTALE CATEGORIA 03	10.130.000.000	130.000.000	130.000.000	10.390.000.000
***	RIPILOGO TITOLO 04				
*	CATEGORIA 01	8.000.000.000			8.000.000.000
*	CATEGORIA 03	10.130.000.000	130.000.000	130.000.000	10.390.000.000
	TOTALE TITOLO 04	18.130.000.000	130.000.000	130.000.000	18.390.000.000
ENTRATA					TIT. 04 CAT. 03 SEZ. 02

CAPITOLO		P R E V I S I O N I			
numero	denominazione	1995	1996	1997	TOTALE
	TITOLO 05 ENTRATE DERIVANTI DA MUTUI, PRESTITI O DA ALTRE OPERAZIONI CREDITIZIE				
	CATEGORIA 01 MUTUI				
9610	ASSUNZIONE DI MUTUI PER IL FI NANZIAMENTO DI SPESE DI INVE STIMENTO ATTINENTI ALLA REALIZ ZAZIONE DI PIANI DI SVILUPPO	73.870.000.000			73.870.000.000
9624	ENTRATA DERIVANTE DALLA CONTRA ZIONE DI MUTUI PER IL FINANZIA MENTO DI INTERVENTI PER LA RI STRUTTURAZIONE EDILIZIA E L'AM MODERNAMENTO TECNOLOGICO DEL PATRIMONIO SANITARIO PUBBLICO - PREVENZIONE COLLETTIVA - (ART. 20 LEGGE 11.3.1988, N.67)	10.000.000.000			10.000.000.000
9625	ENTRATA DERIVANTE DALLA CONTRA ZIONE DI MUTUI PER IL FINANZIA MENTO DI INTERVENTI PER LA RI STRUTTURAZIONE EDILIZIA E L'AM MODERNAMENTO TECNOLOGICO DEL PATRIMONIO SANITARIO PUBBLICO - SERVIZI TERRITORIALI - (ART. 20 LEGGE 11.3.1988, N.67)	6.000.000.000			6.000.000.000
9626	ENTRATA DERIVANTE DALLA CONTRA ZIONE DI MUTUI PER IL FINANZIA MENTO DI INTERVENTI PER LA RI STRUTTURAZIONE EDILIZIA E L'AM MODERNAMENTO TECNOLOGICO DEL PATRIMONIO SANITARIO PUBBLICO - RESIDENZE SANITARIE ASSISTEN ZIALI - (ART. 20 L. 11.3.1988, N. 67)	150.000.000.000			150.000.000.000
				ENTRATA	TIT. 05 CAT. 01

CAPITOLO		P R E V I S I O N I			
numero	denominazione	1995	1996	1997	TOTALE
9627	ENTRATA DERIVANTE DALLA CONTRAZIONE DI MUTUI PER IL FINANZIAMENTO DI INTERVENTI PER LA RISTRUTTURAZIONE EDILIZIA E L'AMMODERNAMENTO TECNOLOGICO DEL PATRIMONIO SANITARIO PUBBLICO - OPERE E TECNOLOGIE NEGLI OSPEDALI - (ART. 20 LEGGE 11.3.1988, N. 67)	120.000.000.000			120.000.000.000
9628	ENTRATA DERIVANTE DALLA CONTRAZIONE DI MUTUI PER IL FINANZIAMENTO DI INTERVENTI PER LA RISTRUTTURAZIONE EDILIZIA E L'AMMODERNAMENTO TECNOLOGICO DEL PATRIMONIO SANITARIO PUBBLICO - SERVIZI GENERALI - (ART. 20 LEGGE 11.3.1988, N. 67)	15.000.000.000			15.000.000.000
9634	ASSUNZIONE DI MUTUI A PARZIALE RIPIANO DEI DISAVANZI 1987, 1988, 1989 E 1991 DELLE U.L.S.S. (D.L. 15.9.1990, N. 262, CONVERTITO NELLA LEGGE 19.11.90, N. 334)	171.000.000.000			171.000.000.000
9643	ASSUNZIONE DI MUTUI PER IL RIPIANO DELLA MAGGIORE SPESA SANITARIA ANNO 1991 AI SENSI DELL'ART.1 DELLA LEGGE 18.3.1993, N.67	170.000.000.000			170.000.000.000
9660	ENTRATA DERIVANTE DALLA CONTRAZIONE DI MUTUI PER IL FINANZIAMENTO DI INTERVENTI PER LA SALVAGUARDIA DI VENEZIA E DELLA SUA LAGUNA (LEGGE 5.2.1992, N. 139)		35.000.000.000	35.000.000.000	70.000.000.000
**	RIEPILOGO CATEGORIA 01				
**	TOTALE CATEGORIA 01	715.870.000.000	35.000.000.000	35.000.000.000	785.870.000.000
				ENTRATA	TIT. 05 CAT. 01



CAPITOLO		P R E V I S I O N I			
numero	denominazione	1995	1996	1997	TOTALE
	CATEGORIA 02 ANTICIPAZIONI E ALTRE OPERAZIONI DI CREDITO A BREVE TERMINE				
	SEZIONE 01 ANTICIPAZIONI DI CASSA E AL TRE OPERAZIONI DI CREDITO A BREVE TERMINE				
9710	ANTICIPAZIONI DI CASSA DA PAR TE DEL TESORIERE	90.000.000.000			90.000.000.000
*	TOTALE SEZIONE 01	90.000.000.000			90.000.000.000
**	RIEPILOGO CATEGORIA 02				
**	SEZIONE 01	90.000.000.000			90.000.000.000
**	TOTALE CATEGORIA 02	90.000.000.000			90.000.000.000
***	RIEPILOGO TITOLO 05				
*	CATEGORIA 01	715.870.000.000	35.000.000.000	35.000.000.000	785.870.000.000
*	CATEGORIA 02	90.000.000.000			90.000.000.000
	TOTALE TITOLO 05	805.870.000.000	35.000.000.000	35.000.000.000	875.870.000.000
				ENTRATA	TIT. 05 CAT. 02 SEZ. 01

CAPITOLO		P R E V I S I O N I			
numero	denominazione	1995	1996	1997	TOTALE
	TITOLO 06 ENTRATE PER CONTABILITA' SPE CIALI				
	CATEGORIA 01 PARTITE DI GIRO				
	SEZIONE 01 RITENUTE PREVIDENZIALI ED AS SISTENZIALI A CARICO DEL PERSO NALE				
9805	RITENUTE SU COMPETENZE ED ASSE GNI CORRISPOSTI AL PERSONALE DELLA REGIONE PER CONTRIBUTI PREVIDENZIALI E ASSISTENZIALI	16.000.000.000	16.000.000.000	16.000.000.000	48.000.000.000
*	TOTALE SEZIONE 01	16.000.000.000	16.000.000.000	16.000.000.000	48.000.000.000
	SEZIONE 02 PRELEVAMENTO DAL CONTO CORREN TE ACCESSO PRESSO LA TESORERIA CENTRALE DELLO STATO				
9815	PRELIEVO SOMME DAL C/C ACCESSO PRESSO LA TESORERIA CENTRALE DELLO STATO (ART.31 LEGGE 5. 8.1978, N.468)	3.000.000.000.000	3.000.000.000.000	3.000.000.000.000	9.000.000.000.000
9817	PRELIEVO SOMME DAL C/C ACCESSO PRESSO LA TESORERIA CENTRALE DELLO STATO - FONDI SANITARI	13.000.000.000.000	10.000.000.000.000	10.000.000.000.000	33.000.000.000.000
9818	PRELIEVO SOMME DAL C/C ACCESSO PRESSO LA TESORERIA CENTRALE DELLO STATO -RISORSE COMUNITA' EUROPEA-	400.000.000.000	400.000.000.000	400.000.000.000	1.200.000.000.000
9819	PRELIEVO SOMME DAL C/C ACCESSO PRESSO LA TESORERIA CENTRALE DELLO STATO PER ANTICIPAZIONI MENSILI DA PARTE DELLO STATO DI CONTRIBUTI SANITARI E DI QUOTE REGIONALI DEL F.S.N. DI PARTE CORRENTE (ART. 11 -COMMA 17 - DEL DECRETO LEGISLATIVO 30.12.1992, N. 502	10.000.000.000.000	10.000.000.000.000	10.000.000.000.000	30.000.000.000.000
				ENTRATA	TIT. 06 CAT. 01 SEZ. 02

CAPITOLO		P R E V I S I O N I			
numero	denominazione	1995	1996	1997	TOTALE
*	TOTALE SEZIONE 02 SEZIONE 03 ALTRE PARTITE DI GIRO	26.400.000.000	23.400.000.000	23.400.000.000	73.200.000.000
9825	RITENUTE DIVERSE PER CONTO TERZI OPERATE SU EMOLUMENTI CORRI SPPOSTI AL PERSONALE DIPENDENTE	4.000.000.000	4.000.000.000	4.000.000.000	12.000.000.000
9826	RITENUTE ERARIALI OPERATE SU EMOLUMENTI CORRISPOSTI AL PERSONALE DIPENDENTE E SU COMPENSI A TERZI	30.000.000.000	30.000.000.000	30.000.000.000	90.000.000.000
9830	RIMBORSO ACCONTI DI PENSIONE AL PERSONALE DIPENDENTE COLLOCATO A RIPOSO	200.000.000	200.000.000	200.000.000	600.000.000
9832	RECUPERO DALL'I.N.A.D.E.L. DEL PREMIO DI FINE SERVIZIO ANTICI PATO AL PERSONALE CESSATO DAL SERVIZIO (L.R.29.6.1981, N.38)	8.000.000.000	8.000.000.000	8.000.000.000	24.000.000.000
9835	ENTRATE PER CONTO DI TERZI	35.000.000.000	35.000.000.000	35.000.000.000	105.000.000.000
9840	DEPOSITI CAUZIONALI DIVERSI	50.000.000	50.000.000	50.000.000	150.000.000
9845	DEPOSITI PER SPESE CONTRATTUALI E D'ASTA	10.000.000	10.000.000	10.000.000	30.000.000
9865	RIVERSAMENTO SOMME RESIDUE SULLE ASSEGNAZIONI DISPOSTE A FAVORE DEGLI ENTI O CASSE MUTUALISTICHE PER LE FUNZIONI SANI TARIE DALL' 1.1.79 AL 30.6.80 AI SENSI DELLA LEGGE 23.12.78, N.833	100.000.000	100.000.000	100.000.000	300.000.000
*	TOTALE SEZIONE 03	77.360.000.000	77.360.000.000	77.360.000.000	232.080.000.000
				ENTRATA	TIT. 06 CAT. 01 SEZ. 03

CAPITOLO		P R E V I S I O N I			
numero	denominazione	1995	1996	1997	TOTALE
**	RIEPILOGO CATEGORIA 01				
**	SEZIONE 01	16.000.000.000	16.000.000.000	16.000.000.000	48.000.000.000
**	SEZIONE 02	26.400.000.000.000	23.400.000.000.000	23.400.000.000.000	73.200.000.000.000
**	SEZIONE 03	77.360.000.000	77.360.000.000	77.360.000.000	232.080.000.000
**	TOTALE CATEGORIA 01	26.493.360.000.000	23.493.360.000.000	23.493.360.000.000	73.480.080.000.000
***	RIEPILOGO TITOLO 06				
*	CATEGORIA 01	26.493.360.000.000	23.493.360.000.000	23.493.360.000.000	73.480.080.000.000
	TOTALE TITOLO 06	26.493.360.000.000	23.493.360.000.000	23.493.360.000.000	73.480.080.000.000
				ENTRATA	TIT. 06 CAT. 01 SEZ. 03

CAPITOLO		P R E V I S I O N I			
numero	denominazione	1995	1996	1997	TOTALE
****	RIPILOGO GENERALE ENTRATA				
	SALDO FINANZ.POSITIVO PRESUNTO	1.407.713.000.000			1.407.713.000.000
	TITOLO 01				
	ENTRATE DERIVANTI DA TRIBUTI PROPRI DELLA REGIONE, DAL GET TITO DI TRIBUTI ERARIALI O DI QUOTE DI ESSO DEVOLUTE ALLA RE GIONE STESSA A TITOLO DI RIPAR TIZIONE DEL FONDO COMUNE	944.834.000.000	944.834.000.000	944.834.000.000	2.834.502.000.000
	TITOLO 02				
	ENTRATE DERIVANTI DA CONTRIBU TI ED ASSEGNAZIONI DELLO STATO ED IN GENERE DA TRASFERIMENTI DI FONDI DAL BILANCIO STATALE ANCHE IN RAPPORTO ALL'ESERCIZIO DI FUNZIONI DELEGATE	8.018.783.000.000	7.648.268.000.000	7.629.393.000.000	23.296.444.000.000
	TITOLO 03				
	ENTRATE DERIVANTI DA RENDITE PATRIMONIALI, DA UTILI DI ENTI E DI AZIENDE REGIONALI	21.362.000.000	14.540.000.000	14.540.000.000	50.442.000.000
	TITOLO 04				
	ENTRATE DERIVANTI DA ALIENAZIO NE DI BENI PATRIMONIALI, DA TRA SFERIMENTI DI CAPITALE E RIM BORSI DI CREDITI	18.130.000.000	130.000.000	130.000.000	18.390.000.000
	TITOLO 05				
	ENTRATE DERIVANTI DA MUTUI, PRESTITI O DA ALTRE OPERAZIONI CREDITIZIE	805.870.000.000	35.000.000.000	35.000.000.000	875.870.000.000
	TITOLO 06				
	ENTRATE PER CONTABILITA' SPE CIALI	26.493.360.000.000	23.493.360.000.000	23.493.360.000.000	73.480.080.000.000

CAPITOLO		P R E V I S I O N I			
		1995	1996	1997	TOTALE
numero	denominazione				
****	TOTALE GENERALE ENTRATA	37.710.052.000.000	32.136.132.000.000	32.117.257.000.000	1.963.441.000.000



**Spesa**





CAPITOLO		P R E V I S I O N I			
numero	denominazione	1995	1996	1997	TOTALE
	TITOLO 01 ORGANI, STRUTTURE E SERVIZI DEL L'AMMINISTRAZIONE GENERALE				
	CATEGORIA 01 ORGANI, STRUTTURE E SERVIZI DEL L'AMMINISTRAZIONE GENERALE				
	SEZIONE 01 SPESE PER IL CONSIGLIO REGIONA LE	9.796.000.000	9.796.000.000	9.796.000.000	29.388.000.000
10	SPESE PER LE INDENNITA' DI CA RICA E DI MISSIONE SPETTANTI AI COMPONENTI DEL CONSIGLIO RE GIONALE (LL.RR.21.1.1972, N.6, 25.1.1973, N.6 E SUCCESSIVE MO DIFICAZIONI)	815.000.000	815.000.000	815.000.000	2.445.000.000
20	SPESE DI RAPPRESENTANZA, MANI FESTAZIONI E CELEBRAZIONI PUB BLICHE	4.347.000.000	4.347.000.000	4.347.000.000	13.041.000.000
30	PROVVIDENZE E CONTRIBUTI PER IL FUNZIONAMENTO DEI GRUPPI CONSILIARI (L.R.27.11.1984 N. 56)	600.000.000	1.100.000.000	1.100.000.000	2.800.000.000
40	SPESE PER IL CONFERIMENTO DI CONSULENZE A SOGGETTI ESTRANEI ALL'AMMINISTRAZIONE REGIONALE E PER L'ORGANIZZAZIONE DEI CON VEGNI DI STUDIO SU PROBLEMI RE GIONALI (L.R. 25.1.1973, N.5)	10.052.000.000	10.052.000.000	10.052.000.000	30.156.000.000
50	SPESE POSTALI, TELEFONICHE, DI CANCELLERIA, DI RESOCONTAZIONE DI STAMPA, DI DOCUMENTAZIONE, BIBLIOTECA, ED IN GENERE DI E- CONOMATO, SPESE PER ATTREZZATU RE ED ARREDAMENTO				

SPESA TIT. 01 CAT. 01 SEZ. 01

CAPITOLO		P R E V I S I O N I			
numero	denominazione	1995	1996	1997	TOTALE
60	SPESA PER IL PERSONALE ADDETTO AL CONSIGLIO REGIONALE	10.840.000.000	10.840.000.000	10.840.000.000	32.520.000.000
*	TOTALE SEZIONE 01	36.450.000.000	36.950.000.000	36.950.000.000	110.350.000.000
1010	SEZIONE 02 SPESA PER GLI ORGANI DI CONTROLLO	910.000.000	910.000.000	910.000.000	2.730.000.000
*	TOTALE SEZIONE 02	910.000.000	910.000.000	910.000.000	2.730.000.000
2100	SEZIONE 03 SPESA PER LA GIUNTA ED I SERVIZI GENERALI DELLA REGIONE	410.000.000	410.000.000	410.000.000	1.230.000.000
2110	INDENNITA' AL PRESIDENTE E AI MEMBRI DELLA GIUNTA REGIONALE (L.R. 21.1.1972, N. 6)	320.000.000	320.000.000	320.000.000	960.000.000
2120	FONDO DI RAPPRESENTANZA A DISPOSIZIONE DELLA PRESIDENZA DELLA GIUNTA REGIONALE	30.000.000	30.000.000	30.000.000	90.000.000
2130	SPESA DI OSPITALITA', DI RAPPRESENTANZA, RICEVIMENTI ECC. PER ESIGENZE DI INTERESSE DELLA REGIONE NONCHE' PER LO SVOLGIMENTO DELLE SEDUTE DI GIUNTA	200.000.000	200.000.000	200.000.000	600.000.000
*	TOTALE SEZIONE 03	960.000.000	960.000.000	960.000.000	2.880.000.000

SPESA TIT. 01 CAT. 01 SEZ. 03

CAPITOLO		P R E V I S I O N I			
numero	denominazione	1995	1996	1997	TOTALE
3002	SEZIONE 04 SPESE PER GLI AFFARI ISTITUZIONALI	480.000.000	480.000.000	480.000.000	1.440.000.000
3010	SPESE PER IL FUNZIONAMENTO DI CONSIGLI, COMITATI, COLLEGI E COMMISSIONI, COMPRESI I GETTI DI PRESENZA, LE INDENNITA' DI MISSIONE ED I RIMBORSI SPESE (ART. 187 L.R. N. 12/1991)	165.000.000	165.000.000	165.000.000	495.000.000
3020	CONTRIBUTI A FAVORE DELLE SEZIONI REGIONALI DELL'ANCI E DELL'UPI NONCHE ALLA FEDERAZIONE REGIONALE DELL'AICCE ED ALLA DELEGAZIONE REGIONALE DELL'UNCEM (L.R. 8.5.1980, N.43)	200.000.000	200.000.000	200.000.000	600.000.000
3024	SPESE PER MOSTRE, CONVEGNI, RIUNIONI, PUBBLICAZIONI DI ATTI E SPESE DI RAPPRESENTANZA RELATIVE ALL'ATTIVITA' DELLA COMUNITA' ALPE ADRIA (L.R. 15.12.1981, N.71)	80.000.000	80.000.000	80.000.000	240.000.000
3030	CONTRIBUTO ANNUALE AL CENTRO INTERREGIONALE STUDI E DOCUMENTAZIONE CINSEDO ROMA ( L.R. 1.3.1983, N. 10 )	95.000.000	95.000.000	95.000.000	285.000.000
3100	SPESE PER ADESIONE AD ASSOCIAZIONI	1.000.000.000	1.000.000.000	1.000.000.000	3.000.000.000
3101	CONTRIBUTO REGIONALE ORDINARIO A FAVORE DELLE COMUNITA' MONTANE SULLE SPESE DI FUNZIONAMENTO (L.R. 20.3.1975, N. 33 E L.R. 2.5.1980, N. 33)	5.250.000.000			5.250.000.000
	INTERVENTI PER LO SVILUPPO DELL'AGRICOLTURA IN MONTAGNA, LA TUTELA E LA VALORIZZAZIONE DEI TERRITORI MONTANI (ARTT. 5, 6, 7, 9, 11, 15, 16, 18 E 26 DEL LA L.R. 18/01/1994, N.2)				

SPESA TIT. 01 CAT. 01 SEZ. 04

CAPITOLO		P R E V I S I O N I			
numero	denominazione	1995	1996	1997	TOTALE
3102	INTERVENTI PER LO SVILUPPO DELL'AGRICOLTURA IN MONTAGNA, LA TUTELA E LA VALORIZZAZIONE DEI TERRITORI MONTANI (ART. 5, 6, 7, 9, 11, 15, 16, 18 E 26 L.R. 18/01/1994, N. 2)	4.750.000.000			4.750.000.000
3105	INTERVENTI PER LO SVILUPPO DEL LA MONTAGNA ( L.R. 3.7.1992, N. 19 )	2.771.000.000	2.771.000.000	2.771.000.000	8.313.000.000
3107	FONDO PER GLI INVESTIMENTI DEL LE COMUNITA' MONTANE DI CUI AL L'ART. 41 IV COMMA D.L. 30.12.1992, N. 504	565.000.000	565.000.000	565.000.000	1.695.000.000
3108	CONTRIBUTI ALLE COMUNITA' MONTANE PER MAGGIORI ONERI SOSTENUTI PER IL PERSONALE TRASFERITO DAGLI EX CONSORZI FORESTALI DI CUI ALL'ART. 12 L.R. 3.7.1992, N. 19	400.000.000			400.000.000
3110	INTERVENTI NEI TERRITORI CLASIFICATI MONTANI E COLLINARI (ART. 17 L.R. 3.7.1992, N. 19)	3.000.000.000			3.000.000.000
3210	SPESE PER L'INIZIATIVA POPOLARE PER LE LEGGI ED I REGOLAMENTI REGIONALI, SU REFERENDUM CONSULTIVI REGIONALI (L.R. 24.12.1992, N. 25)	500.000.000	500.000.000	500.000.000	1.500.000.000
3400	SPESE PER CELEBRAZIONI PUBBLICHE SOLENNI, CIVILI E RELIGIOSE, MANIFESTAZIONI NAZIONALI, FIERE, MOSTRE, RASSEGNE, ESPOSIZIONI, CONVEGNI E CONGRESSI COMPRESSE LE SPESE PER PROVISTA DI IMPIANTI ED ATTREZZATURE PER DETTE MANIFESTAZIONI (L.R. 8.9.1978, N.49 E ART. 27 L.R. 31.1.1983, N. 8)	300.000.000	300.000.000	300.000.000	900.000.000

SPESA TIT. 01 CAT. 01 SEZ. 04

CAPITOLO		P R E V I S I O N I			
numero	denominazione	1995	1996	1997	TOTALE
3402	CONTRIBUTI PER CELEBRAZIONI PUBBLICHE, SOLENNITA', CIVILI E RELIGIOSE, MANIFESTAZIONI NAZIONALI, FIERE, MOSTRE, RASSEGNE, ESPOSIZIONI, CONVEGNI E CONGRESSI (L.R. 8.9.1978, N.49 E ART.27 L.R. 31.1.1983, N.8)	600.000.000	500.000.000	500.000.000	1.600.000.000
3422	SPESE PER ONERI E CORRISPETTIVI AI GIORNALISTI OPERANTI NEL L'UFFICIO STAMPA DELLA GIUNTA REGIONALE (ART. 5 - TERZO COMMA - L.R. 10.1.1984, N. 5)	200.000.000	600.000.000	600.000.000	1.200.000.000
3424	SPESE PER L'ISTITUZIONI, L'AVVIAMENTO ED IL POTENZIAMENTO DEGLI UFFICI REGIONALI DI INFORMAZIONE AI CITTADINI, E DEL SERVIZIO REGIONALE PER LE RELAZIONI CON PUBBLICO DI CUI AL D.L. 3-2-1993, N. 29 E ART. 17 DELLA L.R. 10.6.1991, N. 12	1.000.000.000	1.000.000.000	1.000.000.000	3.000.000.000
3450	SPESE PER IL FUNZIONAMENTO DEL COMITATO REGIONALE PER IL SERVIZIO RADIOTELEVISIVO (L.R.26.7.1991, N. 18)	70.000.000	70.000.000	70.000.000	210.000.000
3460	SPESE CONNESSE ALL'ISTITUZIONE DEL DIFENSORE CIVICO REGIONALE (L.R. 6.6.1988, N. 28)	350.000.000	350.000.000	350.000.000	1.050.000.000
3470	INTERVENTI PER FAVORIRE L'ATTUAZIONE DELLA LEGGE 8 GIUGNO 1990, N. 142 SULL'ORDINAMENTO DELLE AUTONOMIE LOCALI	300.000.000	300.000.000	300.000.000	900.000.000
3473	CONTRIBUTI PER LA REALIZZAZIONE DI OPERE PUBBLICHE E SERVIZI SOCIALI AI COMUNI GRAVATI DA SERVIZI MILITARI (L. 2.5.1990, N.104 ART. 4 COMMA 2)	2.377.000.000	2.377.000.000	2.377.000.000	7.131.000.000

SPESA TIT. 01 CAT. 01 SEZ. 04

CAPITOLO		P R E V I S I O N I			
numero	denominazione	1995	1996	1997	TOTALE
3474	CONTRIBUTI REGIONALI PER L'UNIONE E LA FUSIONE DI COMUNI (L.R. 24.12.1992, N. 25)	200.000.000	200.000.000	200.000.000	600.000.000
3482	CONTRIBUTI AI COMUNI SINGOLI O ASSOCIATI PER LA REALIZZAZIONE E IL COORDINAMENTO DEI PIANI REGOLATORI DEGLI ORARI (L. R. 22.6.1993, N. 15)	50.000.000			50.000.000
*	TOTALE SEZIONE 04	24.703.000.000	11.553.000.000	11.553.000.000	47.809.000.000
	SEZIONE 05 TRASFERIMENTI GLOBALI E SPESE GENERALI PER L'ESERCIZIO DELLE DELEGHE				
4100	FONDO PER IL FINANZIAMENTO DELLE FUNZIONI AMMINISTRATIVE DELEGATE ALLE PROVINCE (ART. 6 L.R. 16.1.1990, N. 4 E L.R. 24.12.1992, N. 25)	14.500.000.000	14.500.000.000	14.500.000.000	43.500.000.000
4102	SPESE PER IL FINANZIAMENTO DELLE FUNZIONI AMMINISTRATIVE DELEGATE ALLA PROVINCIA DI BELLUNO AI SENSI DELL'ART. 4 DELLA L.R. 7/4/1994, N. 18	200.000.000	200.000.000	200.000.000	600.000.000
*	TOTALE SEZIONE 05	14.700.000.000	14.700.000.000	14.700.000.000	44.100.000.000
**	RIEPILOGO CATEGORIA 01				
**	SEZIONE 01	36.450.000.000	36.950.000.000	36.950.000.000	110.350.000.000
**	SEZIONE 02	910.000.000	910.000.000	910.000.000	2.730.000.000
**	SEZIONE 03	960.000.000	960.000.000	960.000.000	2.880.000.000
**	SEZIONE 04	24.703.000.000	11.553.000.000	11.553.000.000	47.809.000.000
**	SEZIONE 05	14.700.000.000	14.700.000.000	14.700.000.000	44.100.000.000
**	TOTALE CATEGORIA 01	77.723.000.000	65.073.000.000	65.073.000.000	207.869.000.000

SPESA TIT. 01 CAT. 01 SEZ. 05

CAPITOLO		P R E V I S I O N I			
numero	denominazione	1995	1996	1997	TOTALE
	CATEGORIA 02 SPESE PER I SERVIZI GENERALI				
	SEZIONE 01 SPESE GENERALI				
5010	STIPENDI ED ASSEGNI AL PERSONALE ED ONERI RELATIVI (L.R. 10.6.1991, N.12)	147.720.000.000	135.000.000.000	135.000.000.000	417.720.000.000
5012	FONDO PER IL MIGLIORAMENTO DELL'EFFICIENZA DEI SERVIZI (L.R. 10.6.1991, N. 12 ART.116 -117)	10.308.000.000	8.808.000.000	8.808.000.000	27.924.000.000
5016	INDENNITA' DI MISSIONE E RIMBORSO SPESE DI VIAGGIO AL PERSONALE DIPENDENTE (L.R. 10.6.1991, N. 12)	1.815.000.000	1.515.000.000	1.515.000.000	4.845.000.000
5018	LIQUIDAZIONE DEL PREMIO DI FINE SERVIZIO AL PERSONALE DIPENDENTE COLLOCATO A RIPOSO (L.R. 10.6.1991, N. 12)	2.000.000.000	2.000.000.000	2.000.000.000	6.000.000.000
5020	CONTRIBUTO ANNUALE DI GESTIONE ALL'ISAPREL (L.R. 17.5.1974 N. 28)	10.000.000	10.000.000	10.000.000	30.000.000
5022	SPESE DI FORMAZIONE, AGGIORNAMENTO E RECLUTAMENTO DEL PERSONALE REGIONALE (L.R. 10.6.1991 N. 12 ARTT. 46, 128, 129, 130 131)	800.000.000	800.000.000	800.000.000	2.400.000.000
5030	SPESE PER DIVISE AL PERSONALE	300.000.000	300.000.000	300.000.000	900.000.000
5032	SPESE PER RICONOSCIMENTI AL PERSONALE COLLOCATO A RIPOSO (L.R. 10.6.1991 N. 12 ART.115)	45.000.000	45.000.000	45.000.000	135.000.000
5040	SPESE GESTIONE SERVIZIO MENSA E PER ACQUISTO "TICKET RESTAURANT" PER I DIPENDENTI DELLA REGIONE (L.R. 10.6.1991 N.12 ARTT. 160, 161)	3.700.000.000	3.700.000.000	3.700.000.000	11.100.000.000

SPESA TIT. 01 CAT. 02 SEZ. 01



CAPITOLO		P R E V I S I O N I			
numero	denominazione	1995	1996	1997	TOTALE
5096	SPESE PER LA REALIZZAZIONE DELLE OPERE CONNESSE AL COMPLETAMENTO DEGLI IMMOBILI DELL'OSSEVATORIO PER LE MALATTIE DELLE PIANTE	230.000.000			230.000.000
5098	INTERVENTI PER LA SISTEMAZIONE E L'ADEGUAMENTO DELLE STRUTTURE DEI CENTRI DI FORMAZIONE PROFESSIONALE DELLA REGIONE	2.000.000.000			2.000.000.000
5100	SPESE PER L'AFFITTO DEI LOCALI DEGLI UFFICI E SERVIZI DELLA GIUNTA REGIONALE	9.200.000.000	9.570.000.000	9.950.000.000	28.720.000.000
5102	SPESE PER MANUTENZIONE LOCALI ED IMPIANTI RELATIVI AGLI UFFICI E SERVIZI DELLA GIUNTA REGIONALE	2.100.000.000	5.500.000.000	5.500.000.000	13.100.000.000
5108	SPESE PER ELEZIONI AMMINISTRATIVE	5.500.000.000	6.500.000.000		12.000.000.000
5110	SPESE PER L'ACQUISTO E LA MANUTENZIONE DI MOBILI E APPARECCHIATURE PER L'ATTREZZATURA DEGLI UFFICI DELLA GIUNTA REGIONALE	700.000.000	700.000.000	700.000.000	2.100.000.000
5116	SPESE PER LA PUBBLICAZIONE DEL COMMENTARIO DELLE DECISIONI DEL CO.RE.CO., NONCHE' DELLA GIURISPRUDENZA DI INTERESSE REGIONALE (ART.16 L.R. 8.5.1989, N. 14)	220.000.000	220.000.000	220.000.000	660.000.000
5120	SPESE EDITORIALI E COMMERCIALI RELATIVE ALLA REDAZIONE, STAMPA E COMMERCIALIZZAZIONE DEL BOLLETTINO UFFICIALE DELLA REGIONE (L.R. 8.5.1989, N. 14)	2.500.000.000	2.500.000.000	2.500.000.000	7.500.000.000

SPESA TIT. 01 CAT. 02 SEZ. 01

CAPITOLO		P R E V I S I O N I			
numero	denominazione	1995	1996	1997	TOTALE
5122	SPESE PER IL NOLEGGIO TELESCHRI VENTI E PER CANONI DERIVANTI DA CONVENZIONI CON AGENZIE GIORNALISTICHE	200.000.000	200.000.000	200.000.000	600.000.000
5124	SPESE PER IL NOLEGGIO E FUNZIONAMENTO DELLE MACCHINE D'UFFICIO E PER L'ESECUZIONE DI LAVORO "IN SERVICE"	1.700.000.000	1.700.000.000	1.700.000.000	5.100.000.000
5126	SPESE IL RISCALDAMENTO, L'ILLUMINAZIONE E L'APPROVVIGIONAMENTO IDRICO DEGLI UFFICI DELLA GIUNTA REGIONALE	2.700.000.000	2.800.000.000	2.800.000.000	8.300.000.000
5128	SPESE PER LA PULIZIA, LA VIGILANZA E ALTRE DI AMMINISTRAZIONE E DI GESTIONE DEI BENI DEMONIALI E PATRIMONIALI, NONCHE' PER LE SERVITU' MILITARI	7.700.000.000	7.900.000.000	7.900.000.000	23.500.000.000
5130	SPESE PER NOLEGGIO, MANUTENZIONE DI IMPIANTI TELEFONICI NON CHE' PER CANONI PER LA TRASMISSIONE DI DATI E PER CANONI DI CONVERSAZIONE	7.570.000.000	7.570.000.000	7.570.000.000	22.710.000.000
5132	SPESE POSTALI E TELEGRAFICHE	1.000.000.000	1.000.000.000	1.000.000.000	3.000.000.000
5140	SPESE PER ACQUISTO LIBRI, RIVISTE ED ALTRE PUBBLICAZIONI	180.000.000	280.000.000	280.000.000	740.000.000
5150	SPESE FUNZIONAMENTO UFFICI PERIFERICI	6.700.000.000	7.000.000.000	7.000.000.000	20.700.000.000
5160	SPESE PER L'ACQUISTO DI MATERIALE DI CANCELLERIA PER LA STAMPA DI ATTI E DOCUMENTI ED ALTRO MATERIALE D'UFFICIO	1.200.000.000	1.200.000.000	1.200.000.000	3.600.000.000
5170	SPESE PER L'ACQUISTO E IL NOLEGGIO DEGLI AUTOMEZZI E NATANTI	150.000.000	200.000.000	200.000.000	550.000.000

SPESA TIT. 01 CAT. 02 SEZ. 01

CAPITOLO		P R E V I S I O N I			
numero	denominazione	1995	1996	1997	TOTALE
5172	SPESE PER ACQUISTO CARBURANTE E MANUTENZIONE AUTOMEZZI E NATANTI	1.000.000.000	1.000.000.000	1.000.000.000	3.000.000.000
5174	SPESE PER ASSICURAZIONI DIVERSE (R.C., FURTO, INCENDIO, ECC.)	1.000.000.000	1.000.000.000	1.000.000.000	3.000.000.000
5178	SPESE DI TRASPORTO, TRASLOCHI E FACCHINAGGIO	500.000.000	500.000.000	500.000.000	1.500.000.000
5180	SPESE PER ATTIVITA' A DIFESA DELLA REGIONE ED ISTITUZIONALI DI INERENZA LEGALE	800.000.000	800.000.000	800.000.000	2.400.000.000
5184	SPESE CONNESSE ALLA SOPPRESSIONE DI ENTI E STRUTTURE LE CUI FUNZIONI SONO STATE ASSORBITE DALLA REGIONE	230.000.000			230.000.000
5190	SPESE CONTRATTUALI ED ONERI DI VERSI A CARICO DELLA REGIONE	100.000.000	100.000.000	100.000.000	300.000.000
5192	SPESE PER LA PUBBLICAZIONE DI BANDI E DI ALTRI ATTI PUBBLICI DI INTERESSE DELLA REGIONE	500.000.000	500.000.000	500.000.000	1.500.000.000
5200	IMPOSTE, TASSE E CONTRIBUTI	700.000.000	700.000.000	700.000.000	2.100.000.000
5202	VERSAMENTO DELL'IVA RISCOSSA A SEGUITO DELLO SVOLGIMENTO DI ATTIVITA' COMMERCIALI	100.000.000			100.000.000
5230	SGRAVI E RIMBORSI DI QUOTE IN DEBITE ED INESIGIBILI DI IMPOSTE ERARIALI ECC.	200.000.000	200.000.000	200.000.000	600.000.000
5232	RESTITUZIONE DELLE SOMME ERRONEAMENTE RISCOSE A TITOLO DI CONTRIBUTI AL SERVIZIO SANITARIO NAZIONALE O COME QUOTA FISSA INDIVIDUALE ANNUA PER L'ASSISTENZA MEDICA DI BASE	100.000.000	100.000.000	100.000.000	300.000.000

SPESA TIT. 01 CAT. 02 SEZ. 01

CAPITOLO		P R E V I S I O N I			
numero	denominazione	1995	1996	1997	TOTALE
5240	RESTITUZIONE DI SOMME INDEBITATE RISCOSE DALLA REGIONE	100.000.000	100.000.000	100.000.000	300.000.000
5260	INTERVENTI REGIONALI PER LA PROMOZIONE DI FORME ASSOCIATIVE PER LA GESTIONE DEL SERVIZIO DI POLIZIA LOCALE E PER LO AGGIORNAMENTO DEL PERSONALE ADDETTO ALLA POLIZIA LOCALE (L.R. 9.8.1988, N. 40)	250.000.000	250.000.000	250.000.000	750.000.000
*	TOTALE SEZIONE 01	223.828.000.000	212.268.000.000	206.148.000.000	642.244.000.000
	SEZIONE 02				
	SPESE PER LE ATTIVITA' DI STUDIO, PROGRAMMAZIONE E PER L'INFORMATICA				
7010	SPESE PER STUDI, INDAGINI, RICERCHE E CONSULENZE	500.000.000	500.000.000	500.000.000	1.500.000.000
7012	SPESE PER PROGETTAZIONE DI NUOVE OPERE IN MATERIA DI TRASPORTI E DI LAVORI PUBBLICI (L.R. 28.1.1982, N.8 E L.R. 16.8.1984 N.42)	800.000.000	1.000.000.000	1.000.000.000	2.800.000.000
7018	SPESE PER L'ATTUAZIONE DEI PROGETTI DEL P.R.S. (ART. 7 L. R. 30.4.1990, N. 40) E PER LA REALIZZAZIONE DEL PARCO PROGETTI (ART. 12 L.R.30.04.1990, N. 40)	300.000.000	300.000.000	300.000.000	900.000.000
7110	CONTRIBUTO ANNUALE ALL' I.R.S. E.V. DI CUI ALL'ART.5 DELLA L.R. 28.1.1985, N.18	27.000.000			27.000.000
7180	CONTRIBUTO ANNUALE ALL'ISTITUTO REGIONALE DI RICERCA, SPERIMENTAZIONE E AGGIORNAMENTO EDUCATIVI (I.R.R.S.A.E.) (L.R. 11.6.1981, N. 28)	250.000.000	180.000.000	180.000.000	610.000.000

SPESA TIT. 01 CAT. 02 SEZ. 02

CAPITOLO		P R E V I S I O N I			
numero	denominazione	1995	1996	1997	TOTALE
7200	SPESA PER IL SISTEMA INFORMATIVO REGIONALE: MANUTENZIONE, ASSISTENZA TECNICA E SISTEMISTI CA ED ALTRI SERVIZI INERENTI AL FUNZIONAMENTO DELLO STESSO	13.150.000.000	13.150.000.000	13.150.000.000	39.450.000.000
7204	SPESA PER IL POTENZIAMENTO E LA RAZIONALIZZAZIONE DEL SISTEMA INFORMATIVO REGIONALE	2.000.000.000	2.000.000.000	2.000.000.000	6.000.000.000
7214	INTERVENTI PER LA MANUTENZIONE DELLE RETI RADIO E DELLA RETE TELEMATICA REGIONALE	2.000.000.000	2.000.000.000	2.000.000.000	6.000.000.000
7216	SPESA PER CANONI MINISTERIALI E DI LEGGE, CONVENZIONI E NOLEGGI PER LE RETI RADIO TELEFONICHE E DI MONITORAGGIO REGIONALI	400.000.000	400.000.000	400.000.000	1.200.000.000
7400	QUOTA ANNUALE DI ASSOCIAZIONE ALL'ISAPREL (L.R. 17.5.1974, N. 28 E L.R. 5.9.1984, N. 48, ART. 2)	180.000.000	180.000.000	180.000.000	540.000.000
7800	SPESA PER LA FORMAZIONE DELLA CARTA TECNICA E DELLA CARTOGRAFIA GEOLOGICA REGIONALE (L.R. 16.7.1976, N. 28)	2.000.000.000			2.000.000.000
*	TOTALE SEZIONE 02	21.607.000.000	19.710.000.000	19.710.000.000	61.027.000.000
**	RIEPILOGO CATEGORIA 02				
**	SEZIONE 01	223.828.000.000	212.268.000.000	206.148.000.000	642.244.000.000
**	SEZIONE 02	21.607.000.000	19.710.000.000	19.710.000.000	61.027.000.000
**	TOTALE CATEGORIA 02	245.435.000.000	231.978.000.000	225.858.000.000	703.271.000.000

SPESA TIT. 01 CAT. 02 SEZ. 02

CAPITOLO		P R E V I S I O N I			
numero	denominazione	1995	1996	1997	TOTALE
***	RIEPILOGO TITOLO 01	77.723.000.000	65.073.000.000	65.073.000.000	207.869.000.000
***	CATEGORIA 01	245.435.000.000	231.978.000.000	225.858.000.000	703.271.000.000
***	CATEGORIA 02	323.158.000.000	297.051.000.000	290.931.000.000	911.140.000.000
	TOTALE TITOLO 01	-----	-----	-----	-----

SPESA TIT. 01 CAT. 02 SEZ. 02

CAPITOLO		P R E V I S I O N I			TOTALE
numero	denominazione	1995	1996	1997	
	TITOLO 02 INTERVENTI A SOSTEGNO DEL SETTORE PRIMARIO				
	CATEGORIA 01 SETTORE PRIMARIO - INTERVENTI SULLE INFRASTRUTTURE				
	SEZIONE 01 BONIFICA, IRRIGAZIONE ED INFRASTRUTTURE RURALI				
10040	PRONTO INTERVENTO DI CUI ALL'ART.70 DEL R.D.25.5.1895, N.350 (L.R. 6.11.1984, N. 54)	500.000.000			500.000.000
10046	CONTRIBUTI A CONSORZI DI BONI FICA PER INTERVENTI DI NATURA URGENTE E INDIFFERIBILE NEL SETTORE DELLA BONIFICA AI FINI DELLA DIFESA E TUTELA DEL TERZORIO (ART.3 LR 2.4.85, N.30)	3.000.000.000			3.000.000.000
10060	CONTRIBUTI AI CONSORZI DI BONI FICA PER LA GESTIONE DEGLI IMPIANTI DI SOLLEVAMENTO MECCANICO DELLA BONIFICA IDRAULICA, DEGLI IMPIANTI DI IRRIGAZIONE E PER LA MANUTENZIONE ORDINARIA DELLE OPERE PUBBLICHE DI BONI FICA (L.R. 1.3.1983, N.9)	7.000.000.000	7.000.000.000	7.000.000.000	21.000.000.000
*	TOTALE SEZIONE 01	10.500.000.000	7.000.000.000	7.000.000.000	24.500.000.000
**	RIEPILOGO CATEGORIA 01				
**	SEZIONE 01	10.500.000.000	7.000.000.000	7.000.000.000	24.500.000.000
**	TOTALE CATEGORIA 01	10.500.000.000	7.000.000.000	7.000.000.000	24.500.000.000
	CATEGORIA 02 SETTORE PRIMARIO - INTERVENTI A FAVORE DELLE UNITA' PRODUTTIVE				

SPESA TIT. 02 CAT. 02

CAPITOLO		P R E V I S I O N I			TOTALE
numero	denominazione	1995	1996	1997	
11005	SEZIONE 01 INTERVENTI A FAVORE DELLE SINGOLE UNITA' PRODUTTIVE.  CONTRIBUTI IN CONTO CAPITALE PER RIPRISTINO STRUTTURE FONDARIE E RICOSTITUZIONE DEI CAPITALI DI CONDUZIONE (ART. 1 - COMMA 2 LETT. B) E D) DELLA LEGGE 15.10.1981, N. 590 E SUCCESSIVE MODIFICAZIONI ED INTEGRAZIONI)	3.000.000.000			3.000.000.000
11010	CONCORSO NEGLI INTERESSI SU MUTUI VENTENNALI PER L'ESECUZIONE DI OPERE DI MIGLIORAMENTO FONDARIO (ART.10 L.R. 11.5.1973, N.13)	2.720.000.000	2.720.000.000	2.720.000.000	8.160.000.000
11013	CONCORSO NEGLI INTERESSI SU MUTUI VENTENNALI PER OPERE DI MIGLIORAMENTO FONDARIO. SOMMA FINANZIATA CON ASSEGNAZIONE STATALE DI CUI ALLA LEGGE 23.04.1975, N.125 (L.R. 31.10.1980 N. 88)	1.535.000.000	1.535.000.000	1.535.000.000	4.605.000.000
11015	CONTRIBUTI IN ANNUALITA' SU PRESTITI DI MIGLIORAMENTO FONDARIO - SOMMA FINANZIATA CON ASSEGNAZIONE STATALE DI CUI AGLI ARTT. 14 E 16 DELLA LEGGE 1.8.1981, N. 423	1.606.000.000	1.606.000.000	1.606.000.000	4.818.000.000
11019	CONCORSO NEGLI INTERESSI SU MUTUI VENTENNALI PER VALORIZZAZIONE, DIFESA DELLE PRODUZIONI AGRICOLE, MIGLIORAMENTO E AMMODERNAMENTO DI STRUTTURE FONDARIE; TRASFORMAZIONE DI PASSIVITA' ONEROSE. (ART.9-COMMI 1,2; ART.10 COMMI 1,2,3 E ART. 24 L.R. 13.9.78, N.54 E 2.5.80, N.36)	6.900.000.000	6.900.000.000	6.900.000.000	20.700.000.000

SPESA TIT. 02 CAT. 02 SEZ. 01



CAPITOLO		P R E V I S I O N I			
numero	denominazione	1995	1996	1997	TOTALE
11029	CONCORSO NEGLI INTERESSI SU MU TUI PER LO SVILUPPO DELLA PROPRIETA' DIRETTO COLTIVATRICE (L.R. 5.11.1979, N. 85) - SOMMA FINANZIATA CON ASSEGNAZIONE STATALE DI CUI ALLA LEGGE 10.7.1991, N. 201	2.890.000.000	2.880.000.000	2.880.000.000	8.650.000.000
11031	CONCORSO NEGLI INTERESSI SU MU TUI VENTENNALI PER LO SVILUPPO DELLA PROPRIETA' DIRETTO COLTI VATRICE (L.R. 5.11.1979, N. 85) FINANZIAMENTO CON ART. 2 DELLA LEGGE 1.7.1977, N. 403	1.505.000.000	1.505.000.000	1.505.000.000	4.515.000.000
11033	CONCORSO NEGLI INTERESSI SU MU TUI VENTENNALI PER LO SVILUPPO DELLA PROPRIETA' DIRETTO COLTI VATRICE (L.R. 5.11.1979, N. 85) SOMMA FINANZIATA CON LEGGE N. 201/91	2.000.000.000	2.000.000.000	2.000.000.000	6.000.000.000
11034	CONCORSO NEGLI INTERESSI SU MU TUI VENTENNALI PER LO SVILUPPO DELLA PROPRIETA' DIRETTO-COLTI VATRICE DI CUI ALLA L.R. 5.11.1979, N. 85	10.500.000.000	10.000.000.000	10.000.000.000	30.500.000.000
11040	CONTRIBUTI IN CONTO INTERESSI ATTUALIZZATI PER LA DIMINUIZIONE DELLE ONEROSITA' DERIVANTI DA OPERAZIONI CREDITIZIE, DURATA MASSIMO DECENNALE, MIRATE ALLA FORMAZIONE E RICOMPOSIZIONE DELLA PROPRIETA' DIRETTO COLTIVATRICE (L.R. 14.9.1994, N. 42)	1.500.000.000	1.000.000.000	1.000.000.000	3.500.000.000
11121	PROVVEDIMENTI PER FAVORIRE LO ACCESSO A FINANZIAMENTI DIRETTI AD ATTUARE INTERVENTI INDEGRATI NEL SETTORE PRIMARIO E A SOSTENERE L'AUTOFINANZIAMENTO DELLA COOPERAZIONE AGRICOLA (L.R. 17.2.1985, N. 65) SOMMA FINANZIATA CON LEGGE 201/91	2.000.000.000			2.000.000.000
	TOTALE SEZIONE 01	36.156.000.000	30.146.000.000	30.146.000.000	96.448.000.000

SPESA TIT. 02 CAT. 02 SEZ. 01

CAPITOLO		P R E V I S I O N I			TOTALE
numero	denominazione	1995	1996	1997	
11230	SEZIONE 02 INTERVENTI SULLE STRUTTURE PRODUTTIVE INTERAZIENDALI  CONCORSO NEGLI INTERESSI SU MUTUI VENTENNALI PER LA COSTRUZIONE, L'AMPLIAMENTO E L'ARMODERNAMENTO DI IMPIANTI DI RACCOLTA, DI TRASFORMAZIONE E VENDITA DEI PRODOTTI AGRICOLI E ZOOTECNICI ( L.R. 31.1.1975, N. 21)	1.450.000.000	1.450.000.000	1.450.000.000	4.350.000.000
11236	CONCORSO NEGLI INTERESSI SU MUTUI VENTIDUENNALI PER REALIZZAZIONE DI STRUTTURE E COOPERATIVE A FAVORE DI ASSOCIAZIONI DI PRODUTTORI. (L.R.7.5.1976,N.14)	300.000.000	300.000.000	300.000.000	900.000.000
	TOTALE SEZIONE 02	1.750.000.000	1.750.000.000	1.750.000.000	5.250.000.000
	SEZIONE 05 PROGETTO AGRICOLO-ALIMENTARE				
11490	FONDO REGIONALE PER IL RIPIANO DELLE PASSIVITA' RELATIVE ALLE GARANZIE CONCESSE DAI SOCI DI ORGANISMI ASSOCIATIVI DEL PIANO STRAORDINARIO REGIONALE PREVISTO DALL'ART.1 DELLA L.R. 9.11.93, N.49 (L.R. 14.9.1994, N.50)	36.000.000.000			36.000.000.000
11499	INTERVENTI REGIONALI PER LA COOPERAZIONE AGRICOLA E AGROALIMENTARE AI SENSI DELL'ART. 5 DELLA L.R. 6.9.1991, N. 27 SOMMA FINANZIATA CON LEGGE N. 201/91	14.000.000.000			14.000.000.000

SPESA TIT. 02 CAT. 02 SEZ. 05

CAPITOLO		P R E V I S I O N I			
numero	denominazione	1995	1996	1997	TOTALE
11504	CONTRIBUTI SU SPESE DI GESTIONE A FAVORE DI ORGANISMI ASSOCIATIVI DI CUI ALL'ART.50, I E II COMMA DELLA L.R. 31.10.80, N.88	6.000.000.000			6.000.000.000
11505	CONCORSO NEGLI INTERESSI SU MUTUI PER IL FINANZIAMENTO DI STRUTTURE COLLETTIVE PER LA VALORIZZAZIONE E LA DIFESA DELLE PRODUZIONI AGRICOLE E ZOOTECNICHE DI CUI AGLI ARTT. 29,30,31 DELLA L.R. 31.10.1980, N.88 - SOMMA FINANZIATA CON ASSEGNAZIONE STATALE DI CUI ALLA LEGGE 10.7.1991, N. 201	1.900.000.000	1.900.000.000	1.900.000.000	5.700.000.000
11509	CONTRIBUTI IN CONTO CAPITALE E/O IN CONTO INTERESSI SU PRESTITI PER ANTICIPAZIONE AI SOCI CONFERENTI DA PARTE DI ORGANISMI ASSOCIATIVI(ART.50 - V E VI C. L.R.31.10.1980, N.8	3.000.000.000			3.000.000.000
11511	CONCORSO NEGLI INTERESSI SU MUTUI PER IL FINANZIAMENTO DI STRUTTURE COLLETTIVE PER LA VALORIZZAZIONE E LA DIFESA DELLE PRODUZIONI AGRICOLE E ZOOTECNICHE AI SENSI DEGLI ARTT. 29,30 E 31 DELLA L.R. 31.10.1980, N.88 - SOMMA FINANZIATA CON LEGGE 10.7.1991, N. 201	5.000.000.000	5.000.000.000	5.000.000.000	15.000.000.000
11512	CONCORSO NEGLI INTERESSI SU MUTUI VENTENNALI PER IL FINANZIAMENTO DI STRUTTURE COLLETTIVE PER LA VALORIZZAZIONE E LA DIFESA DELLE PRODUZIONI AGRICOLE E ZOOTECNICHE A NORMA DEGLI ARTT.29,30 E 31 DELLA L.R. 31.10.1980, N.88 (ART.21 LETT O L.R. 10.9.1982, N.48)	1.500.000.000	1.500.000.000	1.500.000.000	4.500.000.000

SPESA TIT. 02 CAT. 02 SEZ. 05

5

CAPITOLO		P R E V I S I O N I			
numero	denominazione	1995	1996	1997	TOTALE
11513	CONCORSO NEGLI INTERESSI CON ABBUONO DI QUOTA PARTE DEL CA PITALE, SUI PRESTITI DI ESERCIZIO PREVISTI DALL'ART. 1, COM- MA 2, LETTERA B) DELLA LEGGE 15.10.1981, N. 590 E SUCCESSIVE MODIFICAZIONI ED INTEGRAZIONI	7.000.000.000			7.000.000.000
11514	CONCORSO NEGLI INTERESSI SU MU TUI VENTENNALI PER L'AMMODERNA MENTO DI STRUTTURE FONDARIE ED AZIENDALI AI SENSI DELL'ART 32 DELLA L.R.31.10.80, N.88	2.500.000.000	2.500.000.000	2.500.000.000	7.500.000.000
11515	CONCORSO NEGLI INTERESSI SU PRE STITI DI ESERCIZIO AD AMORTA MENTO QUINQUENNALE DI CUI AL L'ART. 1 - COMMA 2 LETT. C) - DELLA LEGGE 15.10.1981, N. 590 E ART.8 LEGGE 13.5.1985, N.198	7.000.000.000			7.000.000.000
11516	CONCORSO NEGLI INTERESSI SU MUTUI VENTENNALI PER MIGLIORA MENTO FONDARIO (ART.29,30,31, 32 L.R.31.10.1980 N.88 E L.R. 30.4.1981, N.20)	3.300.000.000	3.300.000.000	3.300.000.000	9.900.000.000
11518	CONTRIBUTI PER LA COSTRUZIONE L'AMPLIAMENTO E IL RIATTAMENTO DEI FABBRICATI RURALI (ART.32 - V. COMMA - L. R. 31.10.1980 N.88)	30.000.000			30.000.000
11524	CONCORSO NEGLI INTERESSI SU MU TUI VENTENNALI PER AMPLIAMENTO E AMMODERNAMENTO DELLE STRUTTU RE FONDARIE AZIENDALI AI SEN SI DELL'ART.32 DELLA L.R. 31. 10.1980, N.88 (L.R. 10.9.1982, N.48 ART.21 LETT.R)	3.850.000.000	3.850.000.000	3.850.000.000	11.550.000.000
11525	CONCORSO NEGLI INTERESSI SU MU TUI CONSEGUENTI ALLA ESTINZIO- NE DI OPERAZIONI CREDITIZIE PARTICOLARMENTE ONEROSE DELLE IMPRESE AGRICOLE - SOMMA FINAN ZIATA CON LEGGE 10.7.1991, 201 (L.R. 24.1.1989, N. 2)	5.700.000.000	5.700.000.000	5.700.000.000	17.100.000.000

SPESA TIT. 02 CAT. 02 SEZ. 05

CAPITOLO		P R E V I S I O N I			
numero	denominazione	1995	1996	1997	TOTALE
11537	CONTRIBUTI IN CONTO CAPITALE PER LE STRUTTURE PER LA VALORIZZAZIONE E LA DIFESA DELLE PRODUZIONI AGRICOLE E ZOOTECNICHE E PER PROVVIDENZE INTEGRATIVE NEL CONCORSO FEOGA DI CUI AGLI ARTT. 29 E 30 DELLA L.R. 88/80 - SOMMA FINANZIATA CON LEGGE 10.7.1991, N. 201 (L.R. 6.11.1984, N.54)	3.800.000.000			3.800.000.000
11538	CONCORSO NEGLI INTERESSI SU PRESTITI QUINQUENNALI PER LA MECCANIZZAZIONE AGRICOLA (ART. 51 L.R.31.10.1980, N. 88 E L. R.10.9.1982, N. 48 ART.21 LETT. M)-SOMMA FINANZIATA CON LEGGE N: 752/86	1.000.000.000	1.000.000.000	1.000.000.000	3.000.000.000
11539	CONTRIBUTI IN C/CAPITALE PER LA VALORIZZAZIONE E LA DIFESA DELLE PRODUZIONI AGRICOLE E ZOOTECNICHE DI CUI AL REG.TO C.E.E. N. 355/1977 ( EX ART. 5 LEGGE N. 752/86 E LEGGE 16.4.1987, N. 183)	2.900.000.000			2.900.000.000
11540	CONTRIBUTI IN CONTO CAPITALE PER LE STRUTTURE PER LA VALORIZZAZIONE E LA DIFESA DELLE PRODUZIONI AGRICOLE E ZOOTECNICHE E PER PROVVIDENZE INTEGRATIVE NEL CONCORSO FEOGA DI CUI AGLI ARTT. 29 E 30 L.R. 31.10.1980, N.88	3.100.000.000			3.100.000.000
11555	CONCORSO NEGLI INTERESSI SU MUTUI AGEVOLATI PER L'ACQUISTO E INSTALLAZIONE DI IMPIANTI FISICI DI RETI ANTIGRANDINE- SOMMA FINANZIATA CON ASSEGNAZIONE STATALE DI CUI ALLA LEGGE 10.7.1991, N. 201 (ART 44 L.R. 31.10.1980, N. 88)	100.000.000	100.000.000	100.000.000	300.000.000

SPESA TIT. 02 CAT. 02 SEZ. 05

CAPITOLO					
numero	denominazione	P R E V I S I O N I			TOTALE
		1995	1996	1997	
11556	CONTRIBUTI IN CONTO CAPITALE PER LA DIFESA ATTIVA DELLE COLTURE ARBOREE DI PREGIO (L.R. 31.10.1980, N. 88)	500.000.000			500.000.000
11557	CONCORSO NEGLI INTERESSI SU PRESTITI DI CONDUZIONE DI CUI ALL'ART.49 DELLA L.R.31.10.80, N.88. SOMMA FINANZIATA CON LEGGE 10.7.1991, N.201	7.000.000.000	8.000.000.000	8.000.000.000	23.000.000.000
11559	CONCORSO NEGLI INTERESSI SU PRESTITI QUINQUENNALI DI ESERCIZIO PER IL FLOROVIVAISMO E LA FUNGICOLTURA -SOMMA FINANZIATA DA ASSEGNAZIONE STATALE DI CUI ALLA LEGGE 10.7.1991,N.201 (L.R. 07.09.1982, N.45)	300.000.000	300.000.000	300.000.000	900.000.000
11561	CONCORSO NEGLI INTERESSI SU MUTUI DECENNALI PER IL MIGLIORAMENTO DEL FLOROVIVAISMO E FUNGICOLTURA -SOMMA FINANZIATA CON ASSEGNAZIONE STATALE DI CUI ALLA LEGGE 10.7.1991, N. 201 (L. R. 7.9.1982, N. 45)	600.000.000	600.000.000	600.000.000	1.800.000.000
11574	CONTRIBUTI PER IL MIGLIORAMENTO GENETICO DEL PATRIMONIO ZOO TECNICO (ARTT.34-IV E V COMMA-E 35 L.R.31.10.1980,N.88)	1.000.000.000			1.000.000.000
11577	CONCORSO NEGLI INTERESSI SU PRESTITI QUINQUENNALI PER L'ACQUISTO DI BESTIAME DA ALLEVAMENTO E RIPRODUZIONE, NONCHE' ATTREZZATURE ZOOTECNICHE - SOMMA FINANZIATA CON ASSEGNAZIONE STATALE DI CUI ALLA LEGGE N. 201/1991-(ART.36 LETTERA A DELLA L.R.31.10.80,N.88)	600.000.000	600.000.000	600.000.000	1.800.000.000

SPESA TIT. 02 CAT. 02 SEZ. 05

CAPITOLO		P R E V I S I O N I			
numero	denominazione	1995	1996	1997	TOTALE
11584	PREMI FORFETTARI PER VITELLI VENDUTI E COLLOCATI PRESSO CENTRI COOPERATIVI DI SVEZZAMENTO (ART. 39 LETT. A L.R. 31.10.1988, N. 88 E ART. 5 L.R. 6.11.84, N. 54)	400.000.000	400.000.000	400.000.000	1.200.000.000
11586	INTERVENTI PER LO SVILUPPO E IL MIGLIORAMENTO DELL'ALLEVAMENTO EQUINO (ART. 39 LETT. E-F L.R. 31.10.1988, N. 88)	900.000.000			900.000.000
11588	INTERVENTI NEL SETTORE GELSIBA CHICOLD (L.R. 20.1.1992, N. 1)	50.000.000			50.000.000
11593	CONCORSO NEGLI INTERESSI SU MUTUI DECENNALI PER RICOSTRUZIONE, RIPRISTINO E RICONVERSIONE DELLE ATTREZZATURE E STRUTTURE FONDARIE AZIENDALI DI CUI ALL'ART. 4 DELLA LEGGE 13.5.1985, N. 198	900.000.000			900.000.000
11597	SPESE PER COFINANZIAMENTO DELLE AZIONI ORIZZONTALI IN ATTUAZIONE DELL'ART. 4 DELLA LEGGE N. 752/86	2.500.000.000			2.500.000.000
*	TOTALE SEZIONE 05	122.430.000.000	34.750.000.000	34.750.000.000	191.930.000.000
	SEZIONE 06 PROGETTO MONTAGNA				
11660	INTERVENTI A FAVORE DEL MACELLO DI FELTRE ( L.R. 6.6.1983, N. 29)	270.000.000			270.000.000
*	TOTALE SEZIONE 06	270.000.000			270.000.000
	SEZIONE 08 INTERVENTI ATTUATI CON IL CONTRIBUTO DELLA C.E.E.				

SPESA TIT. 02 CAT. 02 SEZ. 08

CAPITOLO		P R E V I S I O N I			TOTALE
numero	denominazione	1995	1996	1997	
11811	CONCORSO NEL PAGAMENTO DEGLI INTERESSI SUI MUTUI PER L'ATTUAZIONE DI PIANI DI SVILUPPO AZIENDALI DI CUI ALL'ART. 18 DELLA LEGGE 9.5.1975, N. 153 - ATTUAZIONE DIRETTIVE COMUNITARIE-	3.000.000.000	3.000.000.000	3.000.000.000	9.000.000.000
11835	CONTRIBUTI PER LA RISTRUTTURAZIONE DEI VIGNETI NEL QUADRO DI OPERAZIONI COLLETTIVE DI CUI AL REGOLAMENTO C.E.E. 458 DEL 18.2.80 - SOMMA FINANZIATA CON LEGGE 201/91 EX ARTT.3 E 6 LEGGE N. 752/86	3.000.000.000			3.000.000.000
11841	CONTRIBUTI IN CONTO CAPITALE O IN ABBUONO DI INTERESSI PER IL MIGLIORAMENTO DELL'EFFICIENZA DELLE STRUTTURE AGRARIE DI CUI AL REG. TO CEE N.797 (ART. 2 L.R. 28.1.1986, N.5) - SOMMA FINANZIATA CON L. N. 183/87	6.000.000.000			6.000.000.000
11851	PREMI PER PRATICHE CULTURALI COMPATIBILI IN ZONE SENSIBILI (REGOLAMENTO CEE 797 - ART. 19 (SOMMA FINANZIATA CON ART.5 LEGGE N. 752/86)	2.000.000.000			2.000.000.000
11861	SPESE SOSTENUTE IN APPLICAZIONE DEGLI INTERVENTI COMUNITARI NEL COMPARTO ANIMALE VEGETALE, IN ATTUAZIONE DI CONVENZIONI STIPULATE CON L'A.I.M.A. AI SENSI DELL'ART. 3 - LETT. E DELLA LEGGE 14.8.1982, N. 610	500.000.000			500.000.000
	TOTALE SEZIONE 08	14.500.000.000	3.000.000.000	3.000.000.000	20.500.000.000

SPESA - TIT. 02 CAT. 02 SEZ. 08



CAPITOLO		P R E V I S I O N I			
numero	denominazione	1995	1996	1997	TOTALE
**	RIEPILOGO CATEGORIA 02				
**	SEZIONE 01	36.156.000.000	30.146.000.000	30.146.000.000	96.448.000.000
**	SEZIONE 02	1.750.000.000	1.750.000.000	1.750.000.000	5.250.000.000
**	SEZIONE 05	122.430.000.000	34.750.000.000	34.750.000.000	191.930.000.000
**	SEZIONE 06	270.000.000			270.000.000
**	SEZIONE 08	14.500.000.000	3.000.000.000	3.000.000.000	20.500.000.000
**	TOTALE CATEGORIA 02	175.106.000.000	69.646.000.000	69.646.000.000	314.398.000.000
	CATEGORIA 03 SETTORE PRIMARIO - SERVIZI PER LE AZIENDE				
	SEZIONE 01 SERVIZI PER LE AZIENDE				
12002	CONTRIBUTI A FAVORE DELLA CON SULTA PER L'AGRICOLTURA E LE FORESTE DELLE VENEZIE (L.R. 28.1.1977, N. 11 E L.R.10.9.81 N. 58)	140.000.000	100.000.000	100.000.000	340.000.000
12015	CONTRIBUTI PER I PIANI DI IN TERVENTO STRAORDINARIO A FAVO RE DELL'APICOLTURA DI CUI ALL' ART.3 COMMA 2 DELLA L.R. 18.4. 1994, N. 23	100.000.000			100.000.000
12071	CONTRIBUTI PER IL FINANZIAMEN TO DELLE ASSOCIAZIONI DEI PRO DUTTORI E DELLE RELATIVE UNIO NI ( LEGGE 20.10.1978, N. 674 ART. 9 E L.R. N. 57/1981)	4.050.000.000			4.050.000.000

SPESA TIT. 02 CAT. 03 SEZ. 01

CAPITOLO		P R E V I S I O N I			TOTALE
numero	denominazione	1995	1996	1997	
12075	FINANZIAMENTO PROGRAMMI ED INIZIATIVE DI VALORIZZAZIONE E PRODUZIONE TECNICO-SOCIO-CULTURALE DEL MONDO RURALE.-SOMMA FINANZIATA CON LEGGE 201/91	200.000.000	200.000.000	200.000.000	600.000.000
12076	FINANZIAMENTO PROGRAMMI ED INIZIATIVE DI VALORIZZAZIONE E DI PRODUZIONE TECNICO-SOCIO-CULTURALE DEL MONDO RURALE (L.R. 31 10.1980, N. 88) SOMMA FINANZIATA CON LEGGE 201/91	100.000.000			100.000.000
12110	CONTRIBUTI ALLE ASSOCIAZIONI PROVINCIALI ALLEVATORI PER LA LOTTA E LA PROFILASSI DELLE MASTITI BOVINE (ART. 42 L.R. 31.10.1980, N. 88)	500.000.000			500.000.000
12111	CONTRIBUTO ALLE ASSOCIAZIONI PROVINCIALI ALLEVATORI PER LA LOTTA E LA PROFILASSI DELLE MASTITI BOVINE (ART.42 L.R. 31.10.1980,N.88)SOMMA FINANZIATA CON LEGGE 201/1991	500.000.000			500.000.000
12123	INTERVENTI DI TUTELA E SALVA GUARDIA DELLE SPECIE AVICOLE, CUNICOLE E DELLE RAZZE MINORI (ART 39 DELLA L.R. 31.10.1980, N.80)	150.000.000			150.000.000
12124	MIGLIORAMENTO DELLA FERTILITA' BOVINA E LOTTA CONTRO LA MORTALITA' NEONATALE DEI VITELLI - (ARTT. 40 E 41 L.R. 31.10.1980, N. 88)	1.850.000.000	1.500.000.000	1.500.000.000	4.850.000.000
12146	CONTRIBUTO PER IL FUNZIONAMENTO DELL'ISTITUTO DI TECNICA E SPERIMENTAZIONE LATTIERO CASEARIA DI THIENE (ART.14 L.R.16.5.1980, N.58)	2.500.000.000	2.500.000.000	2.500.000.000	7.500.000.000

SPESA TIT. 02 CAT. 03 SEZ. 01

CAPITOLO		P R E V I S I O N I			
numero	denominazione	1995	1996	1997	TOTALE
12148	CONTRIBUTO STRAORDINARIO ALL' ISTITUTO LATTIERO CASEARIO DI THIENE (ART. 14 L.R. 16.5.1980, N.58)	1.260.000.000			1.260.000.000
*	TOTALE SEZIONE 01	11.350.000.000	4.300.000.000	4.300.000.000	19.950.000.000
	SEZIONE 02 CALAMITA' NATURALI				
12204	INTERVENTI PER FAVORIRE LA RIPRESA DELL'ATTIVITA' PRODUTTIVA NELLE AZIENDE DANNEGGIATE DA ECCEZIONALI AVVERSITA' ATMOSFERICHE AI SENSI DELL'ART. 3 DELLA LEGGE 12.2.1992, N. 185	800.000.000			800.000.000
12206	SUSSIDI AGLI ALLEVATORI SINGOLI O ASSOCIATI, IN CASI PARTICOLARMENTE GRAVI DI PERDITA DI ANIMALI PER MORTE O DISGRAZIA (L.R. 7.3.85, N.25)	100.000.000			100.000.000
12207	COMPENSO INTEGRATIVO DEL PREZZO DI VENDITA DELLE POMACEE NON COMMERCIALI A SEGUITO DI AVVERSITA' ATMOSFERICHE ED AVVIATE ALLA DISTILLAZIONE ( LEGGE 25.5.1970, N.364 -ART.13 E ART.1 LETT. E) LEGGE 15.10.81, N. 590)	4.000.000.000			4.000.000.000
12208	CONTRIBUTI UNA TANTUM AGLI IMPRENDITORI AGRICOLI DANNEGGIATI DALLA FLAVESCEZZA DORATA AI SENSI DEL REG.TO CEE N. 458/80	500.000.000			500.000.000
*	TOTALE SEZIONE 02	5.400.000.000			5.400.000.000
	SEZIONE 03 CONTRIBUTI ORDINARI E STRAORDINARI ALL' E.S.A.V				

SPESA TIT. 02 CAT. 03 SEZ. 03

CAPITOLO		P R E V I S I O N I			
numero	denominazione	1995	1996	1997	TOTALE
12302	SPESA PER IL FUNZIONAMENTO DEL L'ENTE REGIONALE DI SVILUPPO AGRICOLO DEL VENETO (LEGGE 30. 4.1976.N.386 E L.R. 13.9.1978. N.51)	10.450.000.000	10.450.000.000	10.450.000.000	31.350.000.000
*	TOTALE SEZIONE 03	10.450.000.000	10.450.000.000	10.450.000.000	31.350.000.000
	SEZIONE 05 PROGETTO AGRICOLO-ALIMENTARE				
12504	CONTRIBUTO A FAVORE DI COOPERATIVE DI PRODUTTORI AGRICOLI, LORO CONSORZI ED ALLE ASSOCIAZIONI DI PRODUTTORI PER IL PERSONALE TECNICO DIRIGENTE (ART. 25. L.R.31.10.1980. N. 88 )	200.000.000			200.000.000
12506	SOVVENZIONI AL CENTRO OPERATIVO ORTOFRUTTICOLO DI FERRARA - CONSORZIO INTERREGIONALE (ART. 43 I CONMA LETT.A.PUNTO 6 L.R. 31.10.80.N.88 )	500.000.000	500.000.000	500.000.000	1.500.000.000
12514	COMPENSO ALLE ASSOCIAZIONI OPERANTI NEL SETTORE DELL'ASSISTENZA AGLI UTENTI DI MOTORI AGRICOLI DI CUI ALL'ART. 62 DELLA L.R. 31.10.1980.N.88	400.000.000			400.000.000
12515	CONTRIBUTI PER L'ASSISTENZA PIVALENTE DI CUI ALL'ART.21 L.R.31.10.1980.N.88-SOMMA FINANZIATA CON LEGGE N 183/87	5.000.000.000			5.000.000.000
12529	FINANZIAMENTO DI PROGRAMMI DI ASSISTENZA TECNICA SPECIALIZZATA DI CUI ALL'ART.23 DELLA L.R.88/80 (L.R. 6.11.84, N. 54) - SOMMA FINANZIATA CON LEGGE N. 183/87	1.000.000.000			1.000.000.000

SPESA TIT. 02 CAT. 03 SEZ. 05

CAPITOLO		P R E V I S I O N I			
numero	denominazione	1995	1996	1997	TOTALE
12530	FINANZIAMENTO DI PROGRAMMI DI ASSISTENZA TECNICA SPECIALIZZATA DI CUI AGLI ARTT. 22 E 24 DELLA L.R. 88/80	1.000.000.000			1.000.000.000
12532	CONTRIBUTI PER ASSISTENZA POLI VALENTE (ART.21 L.R.31.10.80 N.88 LL.R. 30.4.1981,N.20)	4.000.000.000	4.000.000.000	4.000.000.000	12.000.000.000
12537	INTERVENTI PER LO SVILUPPO DELLA LOTTA FITOPATOLOGICA INTEGRATA - SOMMA FINANZIATA CON LEGGE N. 201/1991	1.500.000.000			1.500.000.000
12545	FINANZIAMENTO DEI PROGRAMMI PER LA VALORIZZAZIONE DELLE PRODUZIONI (ART. 26 L.R.31.10.1980,N.88)		800.000.000	800.000.000	1.600.000.000
12547	CONTRIBUTI PER LO SVILUPPO DELLA DIVULGAZIONE AGRICOLA IN ITALIA DI CUI AL REGOLAMENTO CEE N. 270/79	3.000.000.000			3.000.000.000
12556	CONCORSO NEGLI INTERESSI SU MUTUI PER IL FINANZIAMENTO DI STRUTTURE COLLETTIVE PER LA VALORIZZAZIONE E LA DIFESA DELLE PRODUZIONI AGRICOLE E ZOOTECNICHE (ARTT. 29,30 E 31 DELLA L.R. 31.10.80, N. 88).	4.000.000.000	4.000.000.000	4.000.000.000	12.000.000.000
12564	INTERVENTI PER L'IGIENE ED IL MIGLIORAMENTO QUALITATIVO DEL LATTE (ART. 38 L.R. 31.10.80, N. 88)	1.000.000.000			1.000.000.000
12571	CONTRIBUTI ALLE A.P.A. PER LA TENUTA DEI LIBRI GENEALOGICI E L'EFFETTUAZIONE DEI CONTROLLI FUNZIONALI (L.R. 2.5.1980,N.36 ART.34 PRIMO COMMA L.R. 31.10.1980,N.88) - SOMMA FINANZIATA CON LEGGE N. 201/91	8.954.000.000			8.954.000.000

SPESA TIT. 02 CAT. 03 SEZ. 05

CAPITOLO		P R E V I S I O N I			
numero	denominazione	1995	1996	1997	TOTALE
12572	ANTICIPAZIONE REGIONALE PER IN Terventi per la tenuta dei li bri genealogici e l'effettua zione dei controlli funzionali (L.R. 2.5.1980 N.36 e art.34 I' comma L.R. 31.10.1980, N.88 e art.2 L.R. 2.4.1985, N.30)	500.000.000			500.000.000
*	TOTALE SEZIONE 05	31.054.000.000	9.300.000.000	9.300.000.000	49.654.000.000
**	RIPILOGO CATEGORIA 03				
**	SEZIONE 01	11.350.000.000	4.300.000.000	4.300.000.000	19.950.000.000
**	SEZIONE 02	5.400.000.000			5.400.000.000
**	SEZIONE 03	10.450.000.000	10.450.000.000	10.450.000.000	31.350.000.000
**	SEZIONE 05	31.054.000.000	9.300.000.000	9.300.000.000	49.654.000.000
**	TOTALE CATEGORIA 03	58.254.000.000	24.050.000.000	24.050.000.000	106.354.000.000
	CATEGORIA 04				
	SETTORE PRIMARIO - FORESTAZIO NE E DIFESA DEI BOSCHI				
	SEZIONE 01				
	FORESTAZIONE E DIFESA DEI BO SCHI				
13001	INTERVENTI REGIONALI PER L'IN FORMATIZZAZIONE DEL SETTORE PRIMARIO - SOMMA FINANZIATA CON LEGGE N. 201/91	200.000.000			200.000.000
13002	CONTRIBUTO AI COMUNI PER LE OPERAZIONI DI RIORDINO IN MATE RIA DI USI CIVICI, DI CUI ALL' ART. 4 (L.R. 22/7/1994, N. 31)	500.000.000			500.000.000

SPESA TIT. 02 CAT. 04 SEZ. 01

CAPITOLO		P R E V I S I O N I			
numero	denominazione	1995	1996	1997	TOTALE
13004	CONTRIBUTO ORDINARIO A FAVORE DELL'AZIENDA REGIONALE DELLE FORESTE (L.R. 9.6.1975, N. 67)	2.500.000.000	2.500.000.000	2.500.000.000	7.500.000.000
13014	CONTRIBUTI AI COMUNI PER LA POSA A DIMORA DI UN ALBERO PER OGNI NEONATO A SEGUITO DELLA REGISTRAZIONE ANAGRAFICA (LEGGE 29.1.1992, N. 113)	362.000.000	362.000.000	362.000.000	1.086.000.000
13016	INTERVENTI PER IL CONSOLIDAMENTO E SVILUPPO DELLA ZOOTECNIA DI MONTAGNA (ARTT. 8, 10 E 12 L.R. 18/1/1994, N. 2)	2.000.000.000			2.000.000.000
13024	INTERVENTI PER IL CONSOLIDAMENTO DELLE PASSIVITA' ONEROSE (ARTT. 31 E 32 L.R. 18/1/1994, N. 2)	1.000.000.000			1.000.000.000
13030	SOMME ASSEGNATE AL CENTRO SPERIMENTALE VALANGHE DI ARABBA A SEGUITO DEGLI INTROITI IN APPLICAZIONE DELL'ART. 3 DELLA LEGGE FINANZIARIA 1995	50.000.000			50.000.000
13031	INTERVENTI PER LA DIFESA IDROGEOLOGICA DI CUI AGLI ARTT. 8, 9, 10, 19 E 20 LETT. A) L.R. 13.9.78, N. 52 E L.R. 20.3.81, N. 8 - SOMMA FINANZIATA CON ASSEGNAZIONE STATALE DI CUI ALLA LEGGE 201/1991	3.500.000.000			3.500.000.000
13032	INTERVENTI PER LA DIFESA IDROGEOLOGICA (ARTT. 8, 9, 10, 19 E 20 LETT. A) L.R. 13.9.1978 N. 52 E L.R. 20.3.1981, N. 8)	12.500.000.000	8.500.000.000		21.000.000.000
13034	CATASTO, OPERE DI SISTEMAZIONE IDRAULICO-FORESTALE (ART. 11 L.R. 13.9.1978, N. 52 E L.R. 20.3.1981, N. 8)	200.000.000			200.000.000

SPESA TIT. 02 CAT. 04 SEZ. 01

CAPITOLO		P R E V I S I O N I			
numero	denominazione	1995	1996	1997	TOTALE
13036	PRONTO INTERVENTO PER RIPRISTI NO DELLE OPERE DI SISTEMAZIONE IDRAULICO-FORSTALE (ART. 12 L.R. 13.9.1978 N. 52 E L.R. 20.3.1981 N. 8)	300.000.000	300.000.000	300.000.000	900.000.000
13046	INTERVENTI PER LE ATTIVITA' TECNICA E DI DIFESA FITOSANI TARIA DI CUI ALLA L.R. 48/85 E APPLICAZIONE D.LGS. 536/92 DA PARTE DELL'OSSERVATORIO DEL LE MALATTIE DELLE PIANTE	300.000.000	300.000.000	300.000.000	900.000.000
13050	PIANIFICAZIONE FORESTALE (ART. 23 L.R. 13.9.1978, N. 52 E L. R. 20.3.1981, N. 8)	500.000.000	500.000.000		1.000.000.000
13052	SPESE PER LA PRODUZIONE DI MA TERIALE FORESTALE (ARTT. 28 E 29 L.R.13.9.1978, N.52 E L.R. 20.03.1981, N.8)	1.250.000.000	1.000.000.000		2.250.000.000
13071	INTERVENTI REGIONALI IN APPLI CAZIONE DEL REG.TO CEE 3528/86 DIFESA FORESTALE CONTRO L'IN QUINAMENTO ATMOSFERICO DI CUI ALLA LEGGE N. 183/87 - SOMMA FINANZIATA CON ART. 5 LEGGE N. 752/86	573.000.000			573.000.000
13076	PROVEDIMENTI PER LA PREVENZIO NE E L'ESTINZIONE DEGLI INCEN- DI BOSCHIVI (LL.RR. 13.9.1978, N. 52, L.R. 20.3.1981, N. 8 E 24.1.1992, N. 6)	500.000.000	500.000.000	500.000.000	1.500.000.000
13100	FORMAZIONE PROFESSIONALE DEI LAVORATORI FORESTALI (ART.31 II COMMA L.R.13.9.1978, N.52	10.000.000	10.000.000	10.000.000	30.000.000
13150	CONTRIBUTO ANNUALE DI ADESIO NE ALL'ASSOCIAZIONE INTERREGIO NALE DI COORDINAMENTO E DI DO CUMENTAZIONE PER PROBLEMI INE RENTI ALLA NEVE ED ALLE VALAN GHE ( L.R. 10.1.1984, N. 4 )	40.000.000	30.000.000	30.000.000	100.000.000

SPESA TIT. 02 CAT. 04 SEZ. 01



CAPITOLO		P R E V I S I O N I			
numero	denominazione	1995	1996	1997	TOTALE
13162	RIMBORSO SPESE PER IL FUNZIONAMENTO DELLA CONFERENZA PERMANENTE PER LA PROGRAMMAZIONE NELLE AREE MONTANE (L.R. 10.8. 1989, N. 23)	10.000.000	10.000.000	10.000.000	30.000.000
13164	SPESE PER LA CONVENZIONE CON L'I.C.E. PER L'ESPLETAMENTO DEI CONTROLLI FITOSANITARI DI CUI AGLI ARTT. 71 E 74 DEL D.P.R. 24.7.1977, N.616 - SOMMA FINANZIATA CON LEGGE N. 201/91	60.000.000	60.000.000	60.000.000	180.000.000
13166	SPESE INERENTI ALL'ESAME DELLE 'NOVITA' VEGETALI DI CUI ALLE LEGGI 25.11.1971, N. 1096 E 20.4.1976, N. 195	145.000.000			145.000.000
*	TOTALE SEZIONE 01	26.500.000.000	14.072.000.000	4.072.000.000	44.644.000.000
**	RIEPILOGO CATEGORIA 04				
**	SEZIONE 01	26.500.000.000	14.072.000.000	4.072.000.000	44.644.000.000
**	TOTALE CATEGORIA 04	26.500.000.000	14.072.000.000	4.072.000.000	44.644.000.000
	CATEGORIA 05 SETTORE PRIMARIO - AGRICOLTURA IN MONTAGNA				
	SEZIONE 01 INTERVENTI SULLE INFRASTRUTTURE				
14010	PROVIDENZE A FAVORE DELLE COMUNITA' MONTANE E DEI COMUNI MONTANI SERVITI DA ACQUEDOTTI PER SOLLEVAMENTO (L.R. 6.11.1984, N. 55 E L.R. 14.9.1989, N. 32)	800.000.000	800.000.000	800.000.000	2.400.000.000
*	TOTALE SEZIONE 01	800.000.000	800.000.000	800.000.000	2.400.000.000

SPESA TIT. 02 CAT. 05 SEZ. 01

CAPITOLO		P R E V I S I O N I			
numero	denominazione	1995	1996	1997	TOTALE
14220	SEZIONE 02 INTERVENTI A FAVORE DELLE UNITA' PRODUTTIVE	13.000.000	13.000.000	13.000.000	39.000.000
*	CONCORSO NEGLI INTERESSI SU MUTUI VENTENNALI PER MIGLIORAMENTO RICETTIVO DI FABBRICATI AD USO ABITAZIONE E PER ALLESTIMENTO DI LOCALI PER VENDITA DIRETTA DI PRODOTTI AGRICOLI (ART. 17 L.R. 31.1.1975 N. 21 E ART. 2 L.R. 5.1.1978 N. 2)	13.000.000	13.000.000	13.000.000	39.000.000
	TOTALE SEZIONE 02	13.000.000	13.000.000	13.000.000	39.000.000
14815	SEZIONE 08 INTERVENTI ATTUTATI CON IL CONTRIBUTO DELLA C.I.E.E.	300.000.000	300.000.000	300.000.000	900.000.000
14819	CONCESSIONE DELLE CONDIZIONI DI MAGGIOR FAVORE NEL CONCORSO AL PAGAMENTO DEGLI INTERESSI SU MUTUI PER L'ATTUAZIONE DEI PIANI DI SVILUPPO AZIENDALE (ART. 10 LEGGE 10.5.1976, N. 352 - ATTUAZIONE DELLE DIRETTIVE COMUNITARIE SULL'AGRICOLTURA DI MONTAGNA E DI TALUNE ZONE SVANTAGGIATE)	10.000.000.000			10.000.000.000
14826	CONCESSIONE DELL'INDENNITA' COMPENSATIVA AD IMPRENDITORI AGRICOLI DI CUI AL REG.CEE N. 268/75(ART.19 LEGGE 4.6.1984, N.194)	1.840.000.000	1.750.000.000	1.750.000.000	5.340.000.000
*	INTERVENTI DI MANUTENZIONE DEL SISTEMA AGROMETEREOLOGICO REGIONALE	1.840.000.000	1.750.000.000	1.750.000.000	5.340.000.000
	TOTALE SEZIONE 08	12.140.000.000	2.050.000.000	2.050.000.000	16.240.000.000

SPESA TIT. 02 CAT. 05 SEZ. 08

CAPITOLO		P R E V I S I O N I			
numero	denominazione	1995	1996	1997	TOTALE
**	RIEPILOGO CATEGORIA 05				
**	SEZIONE 01	800.000.000	800.000.000	800.000.000	2.400.000.000
**	SEZIONE 02	13.000.000	13.000.000	13.000.000	39.000.000
**	SEZIONE 08	12.140.000.000	2.050.000.000	2.050.000.000	16.240.000.000
**	TOTALE CATEGORIA 05	12.953.000.000	2.863.000.000	2.863.000.000	18.679.000.000
	CATEGORIA 06 SETTORE PRIMARIO - ACQUACOLTURA E PESCA				
	SEZIONE 01 ACQUACOLTURA E PESCA				
15010	CONCORSO NEGLI INTERESSI SU MUTUI VENTENNALI DESTINATI A PROMUOVERE E POTENZIARE LA COOPERAZIONE E L'ASSOCIAZIONISMO NEL SETTORE PESCHERECICIO (ART. 3 L.R. 28.1.1975, N. 18)	9.000.000	9.000.000	9.000.000	27.000.000
15045	CONCORSO NEGLI INTERESSI SU MUTUI QUINQUENNALI PER STRUTTURE E IMPIANTI PER MIGLIORAMENTO E VALORIZZAZIONE DELLA PRODUZIONE NEI SETTORI DELLA PESCA, ACQUACOLTURA ED ITTICOLTURA - SOMMA FINANZIATA CON ASSEGNAZIONE STATALE DI CUI ALLA LEGGE N.201/1991-(L.R. 2.5.1980, N.36)	350.000.000	350.000.000	350.000.000	1.050.000.000
*	TOTALE SEZIONE 01	359.000.000	359.000.000	359.000.000	1.077.000.000
	SEZIONE 05 PROGETTO "AGRICOLO-ALIMENTARE"				

SPESA TIT. 02 CAT. 06 SEZ. 05

CAPITOLO		P R E V I S I O N I			
numero	denominazione	1995	1996	1997	TOTALE
15511	CONCORSO NEGLI INTERESSI SU PRESTITI QUINQUENNALI PER L'ACQUISTO, SOSTITUZIONE DI ATTREZZATURE PER LA PESCA (ART. 52 - I COMMA LETT. A) L.R. 31.10.80. N. 88 - SOMMA FINANZIATA CON ASSEGNAZIONE STATALE DI CUI AL LA LEGGE N. 201/1991 -	200.000.000	200.000.000	200.000.000	600.000.000
15514	CONCORSO NEGLI INTERESSI SU MUTUI VENTENNALI PER COSTRUZIONE, TRASFORMAZIONE E MIGLIORAMENTO DI SCIFI DA PESCA, NONCHE PER ATTREZZATURE PER LO SVILUPPO DELL'ACQUACOLTURA (ART. 52 I COMMA LETT. B) E ART. 54 L. R. 31.10.1980. N. 88)	215.000.000	215.000.000	215.000.000	645.000.000
15520	CONTRIBUTI IN UNICA SOLUZIONE PER L'ACQUISTO E IL MIGLIORAMENTO DI ATTREZZATURE PER LA PESCA (ART. 52 - IV COMMA - L.R. 31.10.1980. N. 88 E L.R. 30.4.1981 N. 20)	500.000.000			500.000.000
15524	CONTRIBUTI PER LO SVILUPPO DELL'ACQUACOLTURA E DELL'ITTICOLTURA DI CUI ALL'ART. 53 I COMMA DELLA L.R. N. 88/80 (L.R. 6.11.1984. N. 54) - SOMMA FINANZIATA CON LEGGE N. 201/91	500.000.000			500.000.000
15532	CONCORSO NEGLI INTERESSI SU MUTUI VENTENNALI PER LO SVILUPPO DELL'ACQUACOLTURA E DELL'ITTICOLTURA (L.R. 16.8.1982. N. 29 E ART. 53 III COMMA L.R. 31.10.1980. N. 88)	1.400.000.000	1.400.000.000	1.400.000.000	4.200.000.000
15534	CONTRIBUTI IN UNICA SOLUZIONE PER IL POTENZIAMENTO DELLE STRUTTURE PER LA VALORIZZAZIONE DEI PRODOTTI ITTICI (ART. 54 - I COMMA - L.R. 31.10.1980. N. 88)	500.000.000			500.000.000
*	TOTALE SEZIONE 05	3.315.000.000	1.815.000.000	1.815.000.000	6.945.000.000

SPESA TIT. 02 CAT. 06 SEZ. 05

CAPITOLO		P R E V I S I O N I			
numero	denominazione	1995	1996	1997	TOTALE
**	RIEPILOGO CATEGORIA 06				
**	SEZIONE 01	359.000.000	359.000.000	359.000.000	1.077.000.000
**	SEZIONE 05	3.315.000.000	1.815.000.000	1.815.000.000	6.945.000.000
**	TOTALE CATEGORIA 06	3.674.000.000	2.174.000.000	2.174.000.000	8.022.000.000
***	RIEPILOGO TITOLO 02				
***	CATEGORIA 01	10.500.000.000	7.000.000.000	7.000.000.000	24.500.000.000
***	CATEGORIA 02	175.106.000.000	69.646.000.000	69.646.000.000	314.398.000.000
***	CATEGORIA 03	58.254.000.000	24.050.000.000	24.050.000.000	106.354.000.000
***	CATEGORIA 04	26.500.000.000	14.072.000.000	4.072.000.000	44.644.000.000
***	CATEGORIA 05	12.953.000.000	2.863.000.000	2.863.000.000	18.679.000.000
***	CATEGORIA 06	3.674.000.000	2.174.000.000	2.174.000.000	8.022.000.000
***	TOTALE TITOLO 02	286.987.000.000	119.805.000.000	109.805.000.000	516.597.000.000

SPESA TIT. 02 CAT. 06 SEZ. 05

CAPITOLO		P R E V I S I O N I			TOTALE
numero	denominazione	1995	1996	1997	
	TITOLO 03 INTERVENTI A SOSTEGNO DEL SETTORE SECONDARIO ED ENERGETICO				
	CATEGORIA 01 SETTORE SECONDARIO - INTERVENTI SULLE INFRASTRUTTURE E SUI SERVIZI PER LO SVILUPPO INDUSTRIALE				
	SEZIONE 01 INTERVENTI SULLE INFRASTRUTTURE E SUI SERVIZI PER LO SVILUPPO INDUSTRIALE				
20002	CONCORSO ANNUALE REGIONALE NEGLI ONERI DELLA S.P.A. VENETO-SVILUPPO (L.R. 3.5.1975, N.47)	350.000.000	350.000.000	350.000.000	1.050.000.000
20004	ASSEGNAZIONE ALLA VENETO SVILUPPO S.P.A PER PARTECIPAZIONI AZIONARIE	1.000.000.000			1.000.000.000
20005	SOTTOSCRIZIONE DI AZIONI DELLA SOCIETA' FINANZIARIA DI PROMOZIONE DELLA COOPERAZIONE ECONOMICA CON I PAESI DI CUI ALL'ART. 2 DELLA LEGGE 9.1.1991, N. 19 (L.R. 30.12.1991, N. 38)	7.000.000.000	7.000.000.000	4.000.000.000	18.000.000.000
20006	INTERVENTI PER LO SVILUPPO ECONOMICO E SOCIALE DEL VENETO ORIENTALE (L.R. 22.6.1993, N. 16)	2.000.000.000			2.000.000.000
20007	SPESA PER LA COSTITUZIONE E LA PARTECIPAZIONE REGIONALE AL CENTRO DI SERVIZI E DI DOCUMENTAZIONE PER LA COOPERAZIONE ECONOMICA CON I PAESI DELL'EST EUROPEO, AI SENSI DELL'ART. 2 DELLA LEGGE 9.1.1991, N. 19 (L.R. 30.1.1991, N. 38)	1.000.000.000	1.000.000.000		2.000.000.000

SPESA TIT. 03 CAT. 01 SEZ. 01

CAPITOLO		P R E V I S I O N I			
numero	denominazione	1995	1996	1997	TOTALE
20011	INTERVENTI A FAVORE DI PICCOLE E MEDIE IMPRESE INDUSTRIALI E ARTIGIANALI E DI IMPRESE ALBERGHIERE UBICATE NEL TERRITORIO DELLA PROVINCIA DI BELLUNO AI SENSI DELLA L.R. 7/4/1994, N.18 (ART. 8 LEGGE 9/1/1991, N. 19 MODIFICATA DALLA LEGGE 10/7/1993, N. 237)	15.000.000.000	10.000.000.000		25.000.000.000
*	TOTALE SEZIONE 01	26.350.000.000	18.350.000.000	4.350.000.000	49.050.000.000
	SEZIONE 05 PROGETTO DEL SECONDARIO				
20502	INTERVENTI REGIONALI PER L'INNOVAZIONE TECNOLOGICA E PER LA QUALITA' DEI PRODOTTI PER IL TRAMITE DELLA "VENETO INNOVAZIONE S.P.A." (L.R. 6.9. 1988, N. 45)	1.000.000.000			1.000.000.000
20504	SPESE PER IL FUNZIONAMENTO DELLA "VENETO INNOVAZIONE S.P.A." (L.R. 6.9.1988, N. 45)	450.000.000			450.000.000
20506	PARTECIPAZIONE REGIONALE PER IL TRAMITE DELLA VENETO INNOVAZIONE S.P.A. ALLA PROMOZIONE E COSTITUZIONE DEL BUSINESS INNOVATION CENTER (B.I.C.)	300.000.000			300.000.000
*	TOTALE SEZIONE 05	1.750.000.000			1.750.000.000
**	RIEPILOGO CATEGORIA 01				
**	SEZIONE 01	26.350.000.000	18.350.000.000	4.350.000.000	49.050.000.000
**	SEZIONE 05	1.750.000.000			1.750.000.000
**	TOTALE CATEGORIA 01	28.100.000.000	18.350.000.000	4.350.000.000	50.800.000.000

SPESA TIT. 03 CAT. 01 SEZ. 05

CAPITOLO		P R E V I S I O N I			
numero	denominazione	1995	1996	1997	TOTALE
	CATEGORIA 02 SETTORE SECONDARIO - INTERVENTI PER LO SVILUPPO DELL'ARTI GIANATO				
	SEZIONE 01 INTERVENTI SULLE INFRASTRUTTURE				
21016	INTERVENTI REGIONALI PER FINANZIAMENTI AGEVOLATI ALLE IMPRESE ARTIGIANE (L.R. 6.9.1993, N. 48)	13.500.000.000			13.500.000.000
21018	INTERVENTI REGIONALI PER LO SVILUPPO DI INSEDIAMENTI ARTIGIANI (L.R. 22.6.1993, N. 18)	2.500.000.000			2.500.000.000
*	TOTALE SEZIONE 01	16.000.000.000			16.000.000.000
	SEZIONE 03 SERVIZI ALLE AZIENDE				
21402	SPESE PER IL FUNZIONAMENTO DELLE COMMISSIONI PROVINCIALI PER L'ARTIGIANATO (L.R. 31.12.87, N. 67)	2.500.000.000	2.500.000.000	2.500.000.000	7.500.000.000
21420	CONTRIBUTI PER SVILUPPO DEI CONSORZI FIDI TRA I TITOLARI DI PICCOLE IMPRESE (L.R. 20.3.1980, N.19)	1.000.000.000			1.000.000.000
21430	CONTRIBUTI ALLE SEZIONI REGIONALI DELLE ASSOCIAZIONI NAZIONALI DELLE COOPERATIVE PER LO SVILUPPO DELLA COOPERAZIONE (L.R. 7.9.1979, N.74)	800.000.000	800.000.000	800.000.000	2.400.000.000

SPESA TIT. 03 CAT. 02 SEZ. 03



CAPITOLO		P R E V I S I O N I			
numero	denominazione	1996	1996	1997	TOTALE
21462	CONTRIBUTI PER AGEVOLARE IL CONSOLIDAMENTO E/O LA RICONVERSIONE DI FORME ASSOCIATIVE ARTIGIANE IN AREE E SETTORI DI PARTICOLARE INTERESSE REGIONALE (ART. 7 L.R. 26.9.1989, N. 35)	350.000.000	350.000.000	350.000.000	1.050.000.000
21464	CONTRIBUTI PER AGEVOLARE L'AVVIO DI FORME ASSOCIATIVE ARTIGIANE IN AREE E SETTORI DI PARTICOLARE INTERESSE REGIONALE (ART. 8 L.R. 26.9.1989, N. 35)	200.000.000	200.000.000	200.000.000	600.000.000
21466	PROVEDIMENTI PER LO SVILUPPO DEI CENTRI DI ASSISTENZA ALL'ASSOCIAZIONISMO ARTIGIANO (L.R. 26.9.1989, N. 35)	300.000.000	300.000.000	300.000.000	900.000.000
*	TOTALE SEZIONE 03	5.150.000.000	4.150.000.000	4.150.000.000	13.450.000.000
**	RIEPILOGO CATEGORIA 02	16.000.000.000			16.000.000.000
**	SEZIONE 01				
**	SEZIONE 03	5.150.000.000	4.150.000.000	4.150.000.000	13.450.000.000
**	TOTALE CATEGORIA 02	21.150.000.000	4.150.000.000	4.150.000.000	29.450.000.000
	CATEGORIA 03 SETTORE ENERGETICO - INTERVENTI NEL SETTORE ENERGETICO				
	SEZIONE 02 INTERVENTI NEL SETTORE ENERGETICO PER DELEGA DELLO STATO				
22109	CONTRIBUTI IN CONTO INTERESSI SU MUTUI INTEGRATIVI VENTENNA LI CONTRATTI DA AZIENDE AGRICOLE SINGOLE OD ASSOCIATE PER LA PRODUZIONE D'ENERGIA DA FONTI RINNOVABILI NEL SETTORE AGRICO LO A NORMA DELL'ART.12 PUNTO 2 DELLA LEGGE 29.5.82 N. 308	1.405.000.000	1.405.000.000	1.405.000.000	4.215.000.000

SPESA TIT. 03 CAT. 03 SEZ. 02

CAPITOLO		P R E V I S I O N I			
numero	denominazione	1995	1996	1997	TOTALE
22115	CONTRIBUTI PER IL FINANZIAMENTO DI INTERVENTI NEL SETTORE ENERGETICO (LEGGE 9.1.1991, N. 10)	19.646.000.000			19.646.000.000
22126	CONTRIBUTI ANNUALI SU MUTUI CONTRATTI DAGLI ENTI LOCALI CON LA CASSA DEPOSITI E PRESTITI (ART. 3 - I COMMA - L.R. 22.1.1987, N.2)	3.350.000.000	3.350.000.000	2.805.000.000	9.505.000.000
*	TOTALE SEZIONE 02	24.401.000.000	4.755.000.000	4.210.000.000	33.366.000.000
**	RIEPILOGO CATEGORIA 03				
**	SEZIONE 02	24.401.000.000	4.755.000.000	4.210.000.000	33.366.000.000
**	TOTALE CATEGORIA 03	24.401.000.000	4.755.000.000	4.210.000.000	33.366.000.000
***	RIEPILOGO TITOLO 03				
***	CATEGORIA 01	28.100.000.000	18.350.000.000	4.350.000.000	50.800.000.000
***	CATEGORIA 02	21.150.000.000	4.150.000.000	4.150.000.000	29.450.000.000
***	CATEGORIA 03	24.401.000.000	4.755.000.000	4.210.000.000	33.366.000.000
***	TOTALE TITOLO 03	73.651.000.000	27.255.000.000	12.710.000.000	113.616.000.000

SPESA TIT. 03 CAT. 03 SEZ. 02

CAPITOLO		P R E V I S I O N I			
numero	denominazione	1995	1996	1997	TOTALE
	TITOLO 04 INTERVENTI PER LA RAZIONALIZZAZIONE DEL SETTORE TERZIARIO				
	CATEGORIA 01 SETTORE TERZIARIO - RAZIONALIZZAZIONE DEL TERZIARIO IN GENERALE				
	SEZIONE 01 RAZIONALIZZAZIONE DEL TERZIARIO IN GENERALE				
30020	INIZIATIVE REGIONALI PER PROMOZIONE ECONOMICO-FIERISTICA DEL SETTORE PRIMARIO ( L.R. 14.3. 1980, N. 16)	3.700.000.000	1.200.000.000	1.200.000.000	6.100.000.000
30024	INIZIATIVE REGIONALI DI PROMOZIONE ECONOMICA E FIERISTICA SETTORE SECONDARIO - (L.R. 14.3.1980, N. 16)	2.500.000.000	1.500.000.000	1.500.000.000	5.500.000.000
30025	INIZIATIVE REGIONALI DI PROMOZIONE DELLA QUALITA' DEI PRODOTTI (L.R. 14.3.1980 N.16 ED ART. 11 L.R. 6.9.1991 N.20)	1.000.000.000			1.000.000.000
30096	CONTRIBUTO COSTANTE ANNUO SU MUTUI DECENNALI CONTRATTI DAL L'ENTE "PADOVA FIERE" SU MUTUI CONTRATTI PER SPESE D'INVESTIMENTO	1.000.000.000	1.000.000.000	1.000.000.000	3.000.000.000
*	TOTALE SEZIONE 01	8.200.000.000	3.700.000.000	3.700.000.000	15.600.000.000
**	RIEPILOGO CATEGORIA 01				
**	SEZIONE 01	8.200.000.000	3.700.000.000	3.700.000.000	15.600.000.000
**	TOTALE CATEGORIA 01	8.200.000.000	3.700.000.000	3.700.000.000	15.600.000.000

SPESA TIT. 04 CAT. 01 SEZ. 01

CAPITOLO		P R E V I S I O N I			
numero	denominazione	1995	1996	1997	TOTALE
	CATEGORIA 02 SETTORE TERZIARIO - POTENZIA MENTO DEL TURISMO E DELL'INDU STRIA ALBERGHIERA				
	SEZIONE 01 STRUTTURE E SERVIZI PUBBLICI PER IL POTENZIAMENTO DEL TURI SMO				
31010	CONTRIBUTI ALLE ASSOCIAZIONI PRO-LOCO ( L.R.31.8.83, N.45 )	840.000.000	840.000.000	840.000.000	2.520.000.000
31024	SPESE PER MANIFESTAZIONI ED INIZIATIVE TURISTICHE IN ITA- LIA ED ALL'ESTERO (L.R. 17.5. 1974, N.33 E ART.4 L.R.17.4. 1981, N.13)	6.500.000.000	6.500.000.000	6.500.000.000	19.500.000.000
31036	CONTRIBUTI IN CONTO CAPITALE PER LA TRASFORMAZIONE, L'ADAT TAMENTO E L'ARREDAMENTO DI IM MOBILI DESTINATI O DA DESTINAR SI A COMPLESSI RICETTIVI PER IL TURISMO GIOVANILE (L.R. 26. 7.1991, N. 17)	1.000.000.000			1.000.000.000
31040	INTERVENTI REGIONALI A FAVORE DEL TURISMO D'ALTA MONTAGNA AI SENSI DELLA LR.18.12.86, N. 52	200.000.000	200.000.000	200.000.000	600.000.000
31042	CONTRIBUTI ANNUALI DIRETTI O SU MUTUI PER IL POTENZIAMENTO E L'AMMODERNAMENTO DEL PATRIMO NIO RICETTIVO E TURISTICO DEL VENETO (L.R. 27.4.1979, N. 28)	50.000.000	50.000.000	50.000.000	150.000.000
31044	INTERVENTI A FAVORE DEL SOCCOR SO ALPINO (L.R. 25.1.1993, N. 5)	600.000.000	410.000.000	410.000.000	1.420.000.000

SPESA TIT. 04 CAT. 02 SEZ. 01

CAPITOLO		P R E V I S I O N I			
numero	denominazione	1995	1996	1997	TOTALE
31052	CONTRIBUTI ANNUALI PER IL POTENZIAMENTO E L'AMMODERNAMENTO DEL PATRIMONIO RICETTIVO E TURISTICO (L.R. 27.4.1979, N. 28, L.R. 8.5.1980, N.55 E ART. 1 L.R. 24.7.1981, N. 43)	2.000.000.000	2.000.000.000	2.000.000.000	6.000.000.000
31054	FONDO PER IL FINANZIAMENTO DELLA AZIENDA DI PROMOZIONE TURISTICA (L.R. 16.3.1994, N. 13)	18.000.000.000	18.000.000.000	18.000.000.000	54.000.000.000
31058	FONDO PER LE INCENTIVAZIONI DELLE ATTIVITA' DI INTERESSE TURISTICO (L.R. 5.3.87, N.12)	2.000.000.000			2.000.000.000
31059	FONDO PER LE INCENTIVAZIONI DELLE ATTIVITA' DI INTERESSE TURISTICO (L.R. 5.3.1987, N.12) SOMMA FINANZIATA CON LEGGE 17.5.1983, N.217 - ART.13	163.000.000			163.000.000
31067	CONTRIBUTI IN C/INTERESSI PER LA REALIZZAZIONE E L'AMMODERNAMENTO DI STRUTTURE TURISTICO-RICETTIVE DI CUI AGLI ARTT. 1 E 2 DEL D.L. 4.11.1988, N.455, CONVERTITO NELLA LEGGE 30.12.1988, N. 556	608.000.000			608.000.000
31069	INIZIATIVE PER IL SOSTEGNO DELLE ATTIVITA' TURISTICHE NELLE AREE INTERESSATE DA ECCEZIONALI FENOMENI DI EUTROFIZZAZIONE DI CUI ALL'ART. 1 - COMMA 1 - DELLA LEGGE 30.12.1989, N.424	8.752.000.000			8.752.000.000
*	TOTALE SEZIONE 01	40.713.000.000	28.000.000.000	28.000.000.000	96.713.000.000
**	RIEPILOGO CATEGORIA 02				
**	SEZIONE 01	40.713.000.000	28.000.000.000	28.000.000.000	96.713.000.000
**	TOTALE CATEGORIA 02	40.713.000.000	28.000.000.000	28.000.000.000	96.713.000.000

SPESA TIT. 04 CAT. 02 SEZ. 01

CAPITOLO		P R E V I S I O N I			
numero	denominazione	1995	1996	1997	TOTALE
32012	CATEGORIA 03 SETTORE TERZIARIO - RAZIONALIZ- ZAZIONE DELLA RETE DISTRIBUITI VA SEZIONE 01 INTERVENTI A FAVORE DELLE AZIENDE	3.000.000.000			3.000.000.000
32014	INTERVENTI REGIONALI IN CONTO CAPITALE A FAVORE DELLE PIC- COLE E MEDIE IMPRESE COMMERCIA- LI E DEI SERVIZI E CONTRIBUTI ALLE COOPERATIVE E AI CONSORZI DI GARANZIA (L.R. 28.12.1992 N. 29)	4.400.000.000	2.500.000.000	2.500.000.000	9.400.000.000
32050	CONTRIBUTI IN CONTO INTERESSI PER AGEVOLARE L'ACCESSO AL CRE- DITO DELLE PICCOLE E MEDIE IM- PRESE AL COMMERCIO E DEI SER- VIZI (L.R. 28.12.1992, N. 29)	220.000.000	120.000.000	120.000.000	460.000.000
*	TOTALE SEZIONE 01	7.620.000.000	2.620.000.000	2.620.000.000	12.860.000.000
**	RIEPILOGO CATEGORIA 03				
**	SEZIONE 01	7.620.000.000	2.620.000.000	2.620.000.000	12.860.000.000
**	TOTALE CATEGORIA 03	7.620.000.000	2.620.000.000	2.620.000.000	12.860.000.000

SPESA TIT. 04 CAT. 03 SEZ. 01

CAPITOLO		P R E V I S I O N I			
numero	denominazione	1995	1996	1997	TOTALE
***	RIEPILOGO TITOLO 04				
***	CATEGORIA 01	8.200.000.000	3.700.000.000	3.700.000.000	15.600.000.000
***	CATEGORIA 02	40.713.000.000	28.000.000.000	28.000.000.000	96.713.000.000
***	CATEGORIA 03	7.620.000.000	2.620.000.000	2.620.000.000	12.860.000.000
	TOTALE TITOLO 04	56.533.000.000	34.320.000.000	34.320.000.000	125.173.000.000
		=====	=====	=====	=====

SPESA TIT. 04 CAT. 03 SEZ. 01

CAPITOLO		P R E V I S I O N I			TOTALE
numero	denominazione	1995	1996	1997	
	TITOLO 05 INTERVENTI NEL CAMPO DELLE ABITAZIONI				
	CATEGORIA 01 INTERVENTI NEL CAMPO DELLE ABITAZIONI				
	SEZIONE 01 EDILIZIA RESIDENZIALE PUBBLICA				
40010	CONCORSO NEGLI INTERESSI SU MUTUI QUINDICENNALI CONTRATTI DA COOPERATIVE EDILIZIE AI SENSI DELL'ART.68 LETT.B) DELLA LEGGE 22.10.1971,N.865 (L.R.31.5.1980,N.84)	150.000.000	150.000.000	150.000.000	450.000.000
40011	CONTRIBUTI IN C/INTERESSI PER INTERVENTI DI EDILIZIA RESIDENZIALE DI CUI ALL'ART. 3 LETT. Q) LEGGE 5.8.1978, N. 457	102.000.000	102.000.000	102.000.000	306.000.000
40025	INTERVENTI PER L'EDILIZIA CONVENZIONATA ED AGEVOLATA (ART. 36 L.5.8.1978, N. 457)	59.976.000.000	59.976.000.000	59.976.000.000	179.928.000.000
40027	CONCORSO NEGLI INTERESSI SU MUTUI QUINDICENNALI PER INTERVENTI NELL'EDILIZIA RURALE (ART. 37 LEGGE 5.8.1978, N.457)	1.907.000.000	1.907.000.000	1.907.000.000	5.721.000.000
40029	CONCORSO NEGLI INTERESSI SU MUTUI VENTICINQUENNALI PER INTERVENTI NELL'EDILIZIA CONVENZIONATA ED AGEVOLATA -COMPLETAMENTO PROGRAMMI 1977-(ART.38 LEGGE 5.8.1978, N.457)	834.000.000	834.000.000	834.000.000	2.502.000.000
40031	INTEGRAZIONE DI CONTRIBUTI IN C/INTERESSI PER MAGGIORI ONERI SU MUTUI CONCESSI PER INTERVENTI DI EDILIZIA AGEVOLATA E CONVENZIONATA DI CUI AGLI ARTT. 36 E 38 DELLA LEGGE N. 457/78	5.759.000.000	5.759.000.000	5.759.000.000	17.277.000.000

SPESA TIT. 05 CAT. 01 SEZ. 01



CAPITOLO		P R E V I S I O N I			
numero	denominazione	1995	1996	1997	TOTALE
40045	INTERVENTI PER L'EDILIZIA ABITATIVA - LEGGE 15.2.1980, N.25 ART. 9	3.730.000.000	3.730.000.000	3.730.000.000	11.190.000.000
40069	CONTRIBUTI QUINDICENNALI IN C/ INTERESSI PER ACQUISTO, RECUPERO, COSTRUZIONE DELLA PRIMA CASA DI ABITAZIONE - SOMMA FINANZIATA CON ASSEGNAZIONE STATALE DI CUI ALL'ART.5 BIS DELLA LEGGE 5.4.1985, N.118	5.000.000.000	5.000.000.000	5.000.000.000	15.000.000.000
40070	CONTRIBUTI QUINDICENNALI IN C/ INTERESSI PER ACQUISTO, RECUPERO, COSTRUZIONE DELLA PRIMA CASA DI ABITAZIONE (ART. 8 L.R. 28.1.1986, N. 5)	3.100.000.000	3.100.000.000	3.100.000.000	9.300.000.000
*	TOTALE SEZIONE 01	80.558.000.000	80.558.000.000	80.558.000.000	241.674.000.000
**	RIEPILOGO CATEGORIA 01				
**	SEZIONE 01	80.558.000.000	80.558.000.000	80.558.000.000	241.674.000.000
**	TOTALE CATEGORIA 01	80.558.000.000	80.558.000.000	80.558.000.000	241.674.000.000
***	RIEPILOGO TITOLO 05				
***	CATEGORIA 01	80.558.000.000	80.558.000.000	80.558.000.000	241.674.000.000
***	TOTALE TITOLO 05	80.558.000.000	80.558.000.000	80.558.000.000	241.674.000.000

SPESA TIT. 05 CAT. 01 SEZ. 01

CAPITOLO		P R E V I S I O N I			
numero	denominazione	1995	1996	1997	TOTALE
	TITOLO 06 POTENZIAMENTO DELLE STRUTTURE E DELLE ATTIVITA' AL SERVIZIO DEL TERRITORIO				
	CATEGORIA 01 STRUMENTI PER IL GOVERNO URBA NISTICO DEL TERRITORIO				
	SEZIONE 01 STRUMENTI PER IL GOVERNO URBA NISTICO DEL TERRITORIO				
43020	SPESE RELATIVE A LAVORI IN CON SEGUEZA DI VIOLAZIONE DI NOR ME DI PIANI REGOLATORI E DEI REGOLAMENTI EDILIZI	10.000.000	10.000.000	10.000.000	30.000.000
43030	CONTRIBUTI AI COMUNI IL CUI TE RRITORIO RIENTRA NEGLI AMBITI INDIVIDUATI DAI PIANI DI AREA, SECONDO IL PTRC, PER LA REDA ZIONE DI STRUMENTI URBANISTICI DI LORO VARIANTI (L.R. 27.6. 1985, N. 61)	1.000.000.000			1.000.000.000
43050	CONTRIBUTI PER OPERE DI STRAOR DINARIA MANUTENZIONE, RESTAURO E RISANAMENTO CONSERVATIVO DI EDIFICI ADIBITI AL CULTO E DI EDICOLE CHE SIANO TESTIMONIAN ZA DI TRADIZIONI POPOLARI E RE LIGIOSE DEL VENETO ( ART. 3 LETT. A) E B) L.R. 20.8.1987, N. 44)	3.000.000.000			3.000.000.000
*	TOTALE SEZIONE 01	4.010.000.000	10.000.000	10.000.000	4.030.000.000
**	RIEPILOGO CATEGORIA 01				
**	SEZIONE 01	4.010.000.000	10.000.000	10.000.000	4.030.000.000
**	TOTALE CATEGORIA 01	4.010.000.000	10.000.000	10.000.000	4.030.000.000

SPESA TIT. 06 CAT. 01 SEZ. 01

CAPITOLO		P R E V I S I O N I			
numero	denominazione	1995	1996	1997	TOTALE
44004	CATEGORIA 02 INTERVENTI NEL CAMPO DELL'EDILIZIA SPECIALE PUBBLICA SEZIONE 01 INTERVENTI NEL CAMPO DELL'EDILIZIA SPECIALE PUBBLICA CONTRIBUTI COSTANTI TRENTACINQUENNALI SU MUTUI CONTRATTI DA ENTI LOCALI PER ILLUMINAZIONE PUBBLICA E SEDI MUNICIPALI (LEGGE 3.8.1949, N.589 E SUCCESSIVE MODIFICAZIONI)	127.000.000	127.000.000	127.000.000	381.000.000
*	TOTALE SEZIONE 01	127.000.000	127.000.000	127.000.000	381.000.000
**	RIEPILOGO CATEGORIA 02				
**	SEZIONE 01	127.000.000	127.000.000	127.000.000	381.000.000
**	TOTALE CATEGORIA 02	127.000.000	127.000.000	127.000.000	381.000.000
45014	CATEGORIA 03 STRUTTURE E SERVIZI PER LA MOBILITA' DI MERCI E PERSONE SEZIONE 01 STRUTTURE E SERVIZI PORTUALI CONTRIBUTI COSTANTI TRENTACINQUENNALI SU MUTUI CONTRATTI DA ENTI LOCALI PER LA SISTEMAZIONE DI OPERE MARITTIME (LEGGE 3.8.1949, N.589)	12.000.000	12.000.000	12.000.000	36.000.000
45034	CONTRIBUTI PER I PORTI MARITTIMI DI VENEZIA E CHIOGGIA AI SENSI DELL'ART.2 IV COMMA L.R. 28.01.1982, N.8	2.000.000.000			2.000.000.000
*	TOTALE SEZIONE 01	2.012.000.000	12.000.000	12.000.000	2.036.000.000

SPESA TIT. 06 CAT. 03 SEZ. 01

CAPITOLO		P R E V I S I O N I			
numero	denominazione	1995	1996	1997	TOTALE
45110	SEZIONE 02 STRUTTURE E SERVIZI DI NAVIGAZIONE INTERNA	1.000.000.000	1.000.000.000	1.000.000.000	3.000.000.000
45112	SPESE PER MANUTENZIONE DI OPERE DI NAVIGAZIONE INTERNA IN TERREZIONALE E SPESE DI GESTIONE E DI FUNZIONAMENTO DEI CANTIERI - OFFICINA E DEGLI IMPIANTI RICADENTI SULLE LINEE NAVIGABILI INTERREGIONALI (L.R. 10.8.1979, N.50 E L.R. 30.3.1982, N. 11):	1.100.000.000	1.100.000.000	1.100.000.000	3.300.000.000
45118	SPESE PER MANUTENZIONE DI OPERE DI NAVIGAZIONE INTERNA E DI PORTI INTERNI E SPESE DI GESTIONE E DI FUNZIONAMENTO DEI CANTIERI - OFFICINA E DEGLI IMPIANTI RICADENTI SULLE LINEE NAVIGABILI DI COMPETENZA REGIONALE ( L.R. 10.8.1979, N.49 E L.R. 30.3.1982, N. 11)	40.000.000	40.000.000	40.000.000	120.000.000
45135	CONTRIBUTO ANNUO PER IL FUNZIONAMENTO DELLA CONFERENZA TRILOTERALE DEL GARDA (L.R. 1.12.1989, N. 52)	8.900.000.000			8.900.000.000
	TOTALE SEZIONE 02	11.040.000.000	2.140.000.000	2.140.000.000	15.320.000.000
	SEZIONE 03 STRUTTURE VIARIE DI TERRA				

SPESA TIT. 06 CAT. 03 SEZ. 03

CAPITOLO		P R E V I S I O N I			
numero	denominazione	1995	1996	1997	TOTALE
45204	CONTRIBUTI COSTANTI TRENTACINQUENNALI SU MUTUI CONTRATTI DA ENTI LOCALI PER COSTRUZIONE E SISTEMAZIONE STRADE (LEGGI 3.8.1948, N.589; 15.12.1953, N.184; 21.4.1962, N.181; 9.4.1971, N.167)	421.000.000	421.000.000	421.000.000	1.263.000.000
45208	CONTRIBUTI COSTANTI QUINDICENNALI SU MUTUI CONTRATTI DA ENTI LOCALI PER COSTRUZIONE E SISTEMAZIONE DI STRADE COMUNALI (L.R. 16.8.1984, N.42)	205.000.000	205.000.000	205.000.000	615.000.000
45232	CONTRIBUTI COSTANTI VENTENNALI SUI MUTUI CONTRATTI DALLE PROVINCE PER COSTRUZIONE, SISTEMAZIONE E COMPLETAMENTO DI INFRASTRUTTURE VIARIE (L.R. 16.5.1980, N.59)	1.700.000.000	1.700.000.000	1.700.000.000	5.100.000.000
45278	SPESE PER LA PROGETTAZIONE DELLA RETE STRADALE DI INTERESSE REGIONALE (L.R. 14.09.1994, N.47)	2.500.000.000			2.500.000.000
45288	CONTRIBUTI IN CONTO CAPITALE PER L'ADEGUAMENTO DELLA VIALBITA' AL FINE DI MIGLIORARE LA MOBILITA' E LA SICUREZZA DEL SISTEMA DEI TRASPORTI REGIONALI (L.R. 30.12.1991, N.39)	49.000.000.000			49.000.000.000
*	TOTALE SEZIONE 03	53.826.000.000	2.326.000.000	2.326.000.000	58.478.000.000
	SEZIONE 04 STRUTTURE AUSILIARIE				
45320	CONTRIBUTI IN ANNUALITA' COSTANTI VENTENNALI A NORMA DELL'ART 7 L.R. 28.1.1982, N. 8 (ART.14 /F L.R. 31.1.1983, N.8)	2.500.000.000	2.500.000.000	2.500.000.000	7.500.000.000

SPESA TIT. 06 CAT. 03 SEZ. 04

CAPITOLO		P R E V I S I O N I			
numero	denominazione	1995	1996	1997	TOTALE
45324	CONTRIBUTI IN C/INTERESSI AGLI ENTI LOCALI PER L'ATTUAZIONE DEL PIANO PARCHEGGI DI CUI ALL'ART. 3 DELLA LEGGE 122/89	12.151.000.000	11.848.000.000	11.848.000.000	35.847.000.000
45326	CONTRIBUTI IN C/INTERESSI AL COMUNE DI VENEZIA IN RELAZIONE ALL'ATTUAZIONE DEL PIANO PARCHEGGI DI CUI ALL'ART. 6 DELLA LEGGE 122/89	6.808.000.000	3.404.000.000	3.404.000.000	13.616.000.000
45328	INTERVENTO REGIONALE PER COMPLETAMENTO DEL PROGETTO FIO 89 RELATIVO A PARCHEGGI E VIABILI TA' CONNESSI ALLA CITTA' DI BELLUNO (RIF. 182)	3.000.000.000			3.000.000.000
	TOTALE SEZIONE 04	24.459.000.000	17.752.000.000	17.752.000.000	59.963.000.000
	SEZIONE 06 PROGETTO "MONTAGNA"				
45618	CONTRIBUTI COSTANTI DECENNALI SU PRESTITI CONTRATTI PER IL FINANZIAMENTO DI LAVORI DI COSTRUZIONE, POTENZIAMENTO E AMMODERNAMENTO DI IMPIANTI DI TRASPORTO A FUNE IN SERVIZIO PUBBLICO ( L.R. 6.3.1990, N.18 )	1.665.000.000	1.665.000.000	1.665.000.000	4.995.000.000
	TOTALE SEZIONE 06	1.665.000.000	1.665.000.000	1.665.000.000	4.995.000.000
	SEZIONE 07 STRUTTURE E SERVIZI PER IL TRASPORTO PUBBLICO DI PERSONE - FONDO NAZIONALE TRASPORTI -				
45732	CONTRIBUTI COSTANTI VENTENNALI AD ENTI LOCALI PER LA PUBBLICIZZAZIONE DEI TRASPORTI (L.R. 8.5.1985, N. 54)	4.000.000.000	4.000.000.000	4.000.000.000	12.000.000.000

SPESA TIT. 06 CAT. 03 SEZ. 07

CAPITOLO		P R E V I S I O N I			
numero	denominazione	1995	1996	1997	TOTALE
45740	SPESE PER INTERVENTI IN CASO DI INTERRUZIONI DI PUBBLICO SERVIZIO DI TRASPORTO DI LINEA ED IN CASO DI PUBBLICA CALAMITA' (L.R. 8.5.1985, N.54)	300.000.000	300.000.000	300.000.000	900.000.000
45760	CONTRIBUTO ALLE AZIENDE O AI CONSORZI DI BACINO ESERCENTI SERVIZI PUBBLICI DI LINEA DI COMPETENZA REGIONALE PER L'ADEGUAMENTO DEL FONDO DI BUONASCITA AL PERSONALE DIPENDENTE (ART. 51 L.R. 8.5.1985, N.54)	1.100.000.000	1.100.000.000	1.100.000.000	3.300.000.000
45767	RIUTILIZZO DELLE SOMME RECUPERATE DALLE AZIENDE DI TRASPORTO PUBBLICO LOCALE PER MAGGIORI EROGAZIONI SUL FONDO NAZIONALE TRASPORTI AI SENSI DELL'ART. 6 - COMMA 2 - DELLA LEGGE N. 151/1981	3.442.000.000			3.442.000.000
45773	QUOTA DEL FONDO COMUNE PER IL RIPIANO DEI DISAVANZI DI ESERCIZIO DELLE AZIENDE DI TRASPORTO PUBBLICO E PRIVATO DI COMPETENZA REGIONALE - EX ART. 9 LEGGE N.151/81 E ART. 3 LEGGE FINANZIARIA STATO 1993	459.339.000.000	401.800.000.000	401.800.000.000	1.262.939.000.000
45775	INTERVENTI PER IL POTENZIAMENTO E L'AMMODERNAMENTO DEI VEICOLI E IMPIANTI FISSI E DELLE RELATIVE ATTREZZATURE A SERVIZIO DEL TRASPORTO PUBBLICO TERRESTRE DI PERSONE, PREVISTO DALLA LEGGE 10.4.1981, N.151	10.046.000.000			10.046.000.000
45777	INTERVENTI PER IL POTENZIAMENTO E L'AMMODERNAMENTO DI MEZZI, IMPIANTI FISSI E DELLE RELATIVE ATTREZZATURE A SERVIZIO DI TRASPORTI PUBBLICI PER VIA DI ACQUA PREVISTI DALL'ART.11 DELLA LEGGE 10.4.81 N.151	4.971.000.000			4.971.000.000

SPESA TIT. 06 CAT. 03 SEZ. 07

CAPITOLO		P R E V I S I O N I			
numero	denominazione	1995	1996	1997	TOTALE
45778	CONCESSIONE DI UN CONTRIBUTO ANNUO AI COMUNI CHE GESTISCONO SERVIZI DI TRASPORTO PER IL COLLEGAMENTO VIARIO TRA RIVE OPPOSTE ( L.R. 6.11.1984.N.53)	100.000.000	100.000.000	100.000.000	300.000.000
*	TOTALE SEZIONE 07	483.298.000.000	407.300.000.000	407.300.000.000	1.297.898.000.000
**	RIEPILOGO CATEGORIA 03				
**	SEZIONE 01	2.012.000.000	12.000.000	12.000.000	2.036.000.000
**	SEZIONE 02	11.040.000.000	2.140.000.000	2.140.000.000	15.320.000.000
**	SEZIONE 03	53.826.000.000	2.326.000.000	2.326.000.000	58.478.000.000
**	SEZIONE 04	24.459.000.000	17.752.000.000	17.752.000.000	59.963.000.000
**	SEZIONE 06	1.665.000.000	1.665.000.000	1.665.000.000	4.995.000.000
**	SEZIONE 07	483.298.000.000	407.300.000.000	407.300.000.000	1.297.898.000.000
**	TOTALE CATEGORIA 03	576.300.000.000	431.195.000.000	431.195.000.000	1.438.690.000.000
***	RIEPILOGO TITOLO 06				
***	CATEGORIA 01	4.010.000.000	10.000.000	10.000.000	4.030.000.000
***	CATEGORIA 02	127.000.000	127.000.000	127.000.000	381.000.000
***	CATEGORIA 03	576.300.000.000	431.195.000.000	431.195.000.000	1.438.690.000.000
***	TOTALE TITOLO 06	580.437.000.000	431.332.000.000	431.332.000.000	1.443.101.000.000

SPESA TIT. 06 CAT. 03 SEZ. 07



CAPITOLO		P R E V I S I O N I			TOTALE
numero	denominazione	1995	1996	1997	
	TITOLO 07 DIFESA DEL SUOLO E TUTELA DEL L' AMBIENTE				
	CATEGORIA 01 STRUTTURE IGIENICHE E SERVIZI A TUTELA DELL'AMBIENTE				
	SEZIONE 01 IMPIANTI E SERVIZI PER L'IMPIE- GO PLURIMO DELLE RISORSE IDRI- CHE				
50036	INTERVENTI REGIONALI PER LA SISTEMAZIONE E L'ADEGUAMENTO DI IMPIANTI DI POTABILIZZAZIO- NE E PER L'APPROVVIGIONAMENTO IDROPOTABILE (L.R. 16.8.1984, N. 42)	8.000.000.000			8.000.000.000
50052	CONTRIBUTI IN ANNUALITA' AI CO- MUNI SU MUTUI CONTRATTI CON LA CASSA DEPOSITI E PRESTITI PER LA REALIZZAZIONE DI OPERE DI INTERESSE REGIONALE (L.R. 4.6. 1987, N.25)	400.000.000	400.000.000	400.000.000	1.200.000.000
*	TOTALE SEZIONE 01	8.400.000.000	400.000.000	400.000.000	9.200.000.000
	SEZIONE 02 RETI FOGNARIE E SMALTIMENTO RI- FIUTI SOLIDI E LIQUIDI CIVILI ED INDUSTRIALI				
50140	CONTRIBUTI COSTANTI VENTENNA- LI PER LA COSTRUZIONE L'IMPIAN- TO E L'ADEGUAMENTO DI IMPIAN- TI DI TRATTAMENTO PER L'ELIMI- NAZIONE, TRASFORMAZIONE E RECU- PERO DEI RIFIUTI SOLIDI URBANI (L.R. 16.8.1984, N. 42)	100.000.000	100.000.000	100.000.000	300.000.000

SPESA TIT. 07 CAT. 01 SEZ. 02

CAPITOLO		P R E V I S I O N I			TOTALE
numero	denominazione	1995	1996	1997	
50141	COSTRUZIONE PIATTAFORMA PER IL TRATTAMENTO DEI RIFIUTI TOSICI NOCIVI IN LOCALITA' VENEZIA-MARGHERA - SOMMA FINANZIATA CON I FONDI F.I.O. 1986/88	2.999.000.000			2.999.000.000
50142	SPESE PER L'ISTITUZIONE DELL'OSSERVATORIO REGIONALE PER LA CLASSIFICAZIONE DEI RIFIUTI INDUSTRIALI (L.R. 22.5.1984, N. 22)	200.000.000			200.000.000
50143	INTERVENTI PER IL POTENZIAMENTO DELL'IMPIANTO DI TRATTAMENTO DI R.S.U. DI S. GIUSTINA BELLUNESE E CREAZIONE DI DISCARICHE TATTICHE - SOMMA FINANZIATA CON I FONDI FIO 1986/88	5.700.000.000			5.700.000.000
50151	OPERE DI BONIFICA INTEGRALE DEL LAGO DI GARDA - LAVORI AFFIDATI IN CONCESSIONE - INTERVENTO FINANZIATO CON IL FONDO PER GLI INVESTIMENTI E L'OCCUPAZIONE DI CUI ALLA LEGGE 526/1982	113.000.000			113.000.000
50165	DISTINQUAMENTO DELL'AREA PADANA -DEPURAZIONE DEI CARICHI ORGANICI, RISANAMENTO DELLA FALDA ACQUIFERA, ABBATTIMENTO INQUINAMENTO ALLEVAMENTI ZOOTECNICI E VALORIZZAZIONE AREE NATURALISTICHE AI SENSI ART. 18 DELLA LEGGE 11.3.1988, N.67	16.000.000.000			16.000.000.000
*	TOTALE SEZIONE 02	25.112.000.000	100.000.000	100.000.000	25.312.000.000
	SEZIONE 03 STRUTTURE E SERVIZI PER IL CONTROLLO AMBIENTALE				

SPESA TIT. 07 CAT. 01 SEZ. 03

CAPITOLO		P R E V I S I O N I			TOTALE
numero	denominazione	1995	1996	1997	
50215	CONTRIBUTI PER LA COSTRUZIONE E ADEGUAMENTO IMPIANTI DI DEPURAZIONE DI MOLLUSCHI EDULI LA MELLIBRANCHI AI SENSI DELL'ART. 17 DELLA LEGGE 2.5.77, N.192	212.000.000			212.000.000
50245	INTERVENTI PER LA REDAZIONE DI PIANI DI BONIFICA DI AREE INQUINATE E PER LA REALIZZAZIONE DI OPERE DI BONIFICA (LEGGE 29.10.1987, N. 441)	6.630.000.000			6.630.000.000
50254	ATTUAZIONE DEI PROGRAMMI DI RILEVAMENTO PER LA DETERMINAZIONE DELLE CARATTERISTICHE QUALITATIVE DELL'ARIA E DEI CORPI IDRICI, ACQUISIZIONE E MANUTENZIONE DEI DISPOSITIVI DI CONTROLLO-ELABORAZIONE DATI RIGUARDANTI LA TUTELA DELLE ACQUE E LA PREVENZIONE DELL'INQUINAMENTO DELL'ARIA (L.R. 16.4.1985, N. 33)	1.490.000.000	1.490.000.000	1.490.000.000	4.470.000.000
50256	PRONTO INTERVENTO PER FENOMENI OCCASIONALI DI INQUINAMENTO (L.R. 16.4.1985, N.33)	200.000.000	200.000.000	200.000.000	600.000.000
*	TOTALE SEZIONE 03	8.532.000.000	1.690.000.000	1.690.000.000	11.912.000.000
	SEZIONE 04 INTERVENTI INDISTINTI NEL SETTORE DELLE OPERE IGIENICHE				
50302	CONTRIBUTI COSTANTI TRENTACINQUENNALI SU MUTUI CONTRATTI DA ENTI LOCALI PER LA COSTRUZIONE DI ACQUEDOTTI E FOGNATURE (LEGGE 3.8.1949, N.589 E D.P.R. 11.3.1968, N.1090)	1.598.000.000	1.598.000.000	1.598.000.000	4.794.000.000

SPESA TIT. 07 CAT. 01 SEZ. 04

CAPITOLO		P R E V I S I O N I			
numero	denominazione	1995	1996	1997	TOTALE
50310	CONTRIBUTI COSTANTI QUINDICENNALI SU MUTUI CONTRATTI DAI COMUNI, DA CONSORZI DI COMUNI E DALLE COMUNITA' MONTANE PER COSTRUZIONE DI ACQUEDOTTI, FOGNATURE E CIMITERI (L.R. 16.8.1984, N.42)	700.000.000	700.000.000	700.000.000	2.100.000.000
50322	CONTRIBUTI COSTANTI VENTENNALI AI COMUNI, AI CONSORZI DI COMUNI E ALLE COMUNITA' MONTANE SU MUTUI CONTRATTI PER LA ESECUZIONE DI OPERE FOGNARIE ED ACQUEDOTTISTICHE (L.R. 16.8.1984, N.42)	10.300.000.000	10.300.000.000	10.300.000.000	30.900.000.000
50404	CONTRIBUTI COSTANTI TRENTACINQUENNALI SU MUTUI CONTRATTI DA ENTI LOCALI PER CIMITERI PUBBLICI E MACELLI ( LEGGI 3.8.49 N. 589, 15.2.53, N. 154 E SUCCESSIVE MODIFICHE)	40.000.000	40.000.000	40.000.000	120.000.000
	TOTALE SEZIONE 04	12.638.000.000	12.638.000.000	12.638.000.000	37.914.000.000
	SEZIONE 05 INTERVENTI PER LA SALVAGUARDIA DI VENEZIA				
50511	SALVAGUARDIA DI VENEZIA -INTERVENTI STRAORDINARI NEL SETTORE DELLE OPERE IGIENICHE (*ART.5 LETT. A LEGGE 29.11.84, N.798)	109.952.000.000	5.000.000.000		114.952.000.000
50515	INTERVENTI PER LA REALIZZAZIONE DI INIZIATIVE DI RISANAMENTO, DISINQUINAMENTO E PREVENZIONE DA INQUINAMENTI E DI TUTELA AMBIENTALE PER LA SALVAGUARDIA DI VENEZIA (ART. 2 LETT. B) LEGGE 8.11.1991, N. 360)	2.500.000.000			2.500.000.000

SPESA TIT. 07 CAT. 01 SEZ. 05

CAPITOLO		P R E V I S I O N I			
numero	denominazione	1995	1996	1997	TOTALE
50517	INTERVENTI PER LA SALVAGUARDIA DI VENEZIA E DELLA SUA LAGUNA (LEGE 5.2.1992, N. 139)	40.350.000.000	35.000.000.000	35.000.000.000	110.350.000.000
*	TOTALE SEZIONE 05	152.802.000.000	40.000.000.000	35.000.000.000	227.802.000.000
**	RIPILOGO CATEGORIA 01				
**	SEZIONE 01	8.400.000.000	400.000.000	400.000.000	9.200.000.000
**	SEZIONE 02	25.112.000.000	100.000.000	100.000.000	25.312.000.000
**	SEZIONE 03	8.532.000.000	1.690.000.000	1.690.000.000	11.912.000.000
**	SEZIONE 04	12.638.000.000	12.638.000.000	12.638.000.000	37.914.000.000
**	SEZIONE 05	152.802.000.000	40.000.000.000	35.000.000.000	227.802.000.000
**	TOTALE CATEGORIA 01	207.484.000.000	54.828.000.000	49.828.000.000	312.140.000.000
	CATEGORIA 02 INTERVENTI PER LA PROTEZIONE DELLA NATURA				
	SEZIONE 01 INTERVENTI PER LA PROTEZIONE DELLA NATURA				
51012	SPESE PER INIZIATIVE DI SENSI BILIZZAZIONE E PROPAGANDA PER LA TUTELA DI ALCUNE SPECIE DI FAUNA INFERIORE, DELLA FLORA E LA DISCIPLINA DELLA RACCOLTA DI FUNGHI (ART.2 L.R.15.11.74, N.53)	50.000.000	50.000.000	50.000.000	150.000.000
51050	CONTRIBUTI ANNUALI AGLI ENTI DI GESTIONE DI PARCHI NATURALI PER SPESE DI IMPIANTO E DI FUNZIONAMENTO (L.R. 16.8.1984, N. 40)	4.750.000.000	4.750.000.000	4.750.000.000	14.250.000.000

SPESA TIT. 07 CAT. 02 SEZ. 01

CAPITOLO		P R E V I S I O N I			
numero	denominazione	1995	1996	1997	TOTALE
51054	INTERVENTI PER LA TUTELA E LA DIFESA DELLE COSTE VENETE (ART 6-II COMMA-LR. 1.8.1986, N.34)	1.000.000.000			1.000.000.000
51059	INTERVENTI REGIONALI PER L'ATTUAZIONE DEL PROGRAMMA DI VIGILANZA COSTIERA E PER LA PREVENZIONE ED IL CONTROLLO DEGLI INQUINAMENTI DEL MARE - SPESE DI GESTIONE - (LEGGE 31.12.82, N. 979 E ART. 3 LEGGE 4.8.89, N. 283)	523.000.000	523.000.000	523.000.000	1.569.000.000
51066	INTERVENTI REGIONALI PER L'ATTUAZIONE DEL PROGRAMMA DI VIGILANZA COSTIERA E PER LA PREVENZIONE ED IL CONTROLLO DEGLI INQUINAMENTI DEL MARE (LEGGE 979/82 E ART. 3 LEGGE 283/89)	250.000.000	250.000.000	250.000.000	750.000.000
51075	INTERVENTI PER IL DISINQUINAMENTO DEI BACINI DEI FIUMI DEL L'ALTO ADRIATICO AI SENSI DELL'ART.31 DELLA LEGGE N. 183/89 E DELL'ART. 9 DELLA LEGGE N. 253/1990	3.403.000.000			3.403.000.000
51081	INTERVENTI DI DIFESA DEL SUOLO NEI BACINI DI RILIEVO REGIONALE DEL SILE, LAGUNA DI VENEZIA E PIANURA TRA PIAVE E LIVENZA AI SENSI DELL'ART.31 DELLA LEGGE N. 183/79 E ART. 9 DELLA LEGGE N. 253/90	2.157.000.000			2.157.000.000
51083	SPESE PER STUDI FINALIZZATI ALLA REDAZIONE DEI PIANI DEI BACINI REGIONALI DEL SILE, LAGUNA DI VENEZIA, PIANURA TRA PIAVE E LIVENZA AI SENSI DELLA LEGGE 18.5.1989, N. 183	1.380.000.000			1.380.000.000
*	TOTALE SEZIONE 01	13.513.000.000	5.573.000.000	5.573.000.000	24.659.000.000

SPESA TIT. 07 CAT. 02 SEZ. 01

CAPITOLO		P R E V I S I O N I		
numero	denominazione	1995	1996	1997
		T O T A L E		
51201	SEZIONE 02 INTERVENTI PER LA TUTELA AMBIENTALE  SPESE PER LA REALIZZAZIONE DEL PROGRAMMA TRIENNALE 1989-91 PER LA TUTELA AMBIENTALE - PRO GRAMMA "SMAR" (ART. 6 LEGGE 28.8.89, N. 305)	2.800.000.000		
51205	SPESE PER LA REALIZZAZIONE DEL PROGRAMMA TRIENNALE 1989-91 PER LA TUTELA AMBIENTALE - PRO GRAMMA "SINA" (ARTT. 6 E 13 LEGGE 28.8.89, N. 305)	7.100.000.000		
51211	INTERVENTI ATTUATIVI DEL PARCO NAZIONALE DELLE DOLOMITI BELLUNESI (PROGRAMMA PRONAC) (ART. 18 - I COMMA, LETT. C) LEGGE 11.3.1988, N. 67)	500.000.000		
51217	SPESE PER L'ATTUAZIONE DEL PRO GRAMMA TRIENNALE 1994-1996 PER LA TUTELA AMBIENTALE - AREA BA CINI IDROGRAFICI E MARE ADRIA TICO (DELIB. C.I.P.E.21/12/93)	4.764.000.000		
51219	SPESE PER L'ATTUAZIONE DEL PRO GRAMMA TRIENNALE 1994-1996 PER LA TUTELA AMBIENTALE - AREE UR BANE (DELIB. C.I.P.E.21/12/93)	17.005.000.000		
51221	SPESE PER L'ATTUAZIONE DEL PRO GRAMMA TRIENNALE 1994-1996 PER LA TUTELA AMBIENTALE - AREE AD ELEVATO RISCHIO DI CRISI AM BIENTALE (DELIB. C.I.P.E.21/12 /1993)	2.675.000.000		
51223	SPESE PER L'ATTUAZIONE DEL PRO GRAMMA TRIENNALE 1994-1996 PER LA TUTELA AMBIENTALE - AREE NA TURALI PROTETTE (DEL. C.I.P.E. 21/12/1993)	297.000.000		
		2.800.000.000		
		7.100.000.000		
		500.000.000		
		4.764.000.000		
		17.005.000.000		
		2.675.000.000		
		297.000.000		

SPESA TIT. 07 CAT. 02 SEZ. 02

CAPITOLO		P R E V I S I O N I			
numero	denominazione	1995	1996	1997	TOTALE
51225	SPESE PER L'ATTUAZIONE DEL PROGRAMMA TRIENNALE 1994-1996 PER LA TUTELA AMBIENTALE - AREA NAZIONALE (DELIB. C.I.P.E. 21/12/1993)	4.125.000.000			4.125.000.000
*	TOTALE SEZIONE 02	39.266.000.000			39.266.000.000
**	RIEPILOGO CATEGORIA 02				
**	SEZIONE 01	13.513.000.000	5.573.000.000	5.573.000.000	24.659.000.000
**	SEZIONE 02	39.266.000.000			39.266.000.000
**	TOTALE CATEGORIA 02	52.779.000.000	5.573.000.000	5.573.000.000	63.925.000.000
	CATEGORIA 03 DIFESA DEL SUOLO				
	SEZIONE 01 DIFESA IDROGEOLOGICA				
52002	MANUTENZIONE DELLE OPERE IDRAULICHE DI COMPETENZA REGIONALE (L.R.8.5.1980, N.52)	8.000.000.000	8.000.000.000	4.000.000.000	20.000.000.000
*	TOTALE SEZIONE 01	8.000.000.000	8.000.000.000	4.000.000.000	20.000.000.000
	SEZIONE 02 INTERVENTI DI DIFESA DEGLI ABITATI E DELLE OPERE PUBBLICHE				
52202	CONSOLIDAMENTO E TRASFERIMENTI ABITATI (L.R.31.8.1979, N.66 E 8.5.1980, N. 57)	500.000.000			500.000.000
*	TOTALE SEZIONE 02	500.000.000			500.000.000

SPESA TIT. 07 CAT. 03 SEZ. 02



CAPITOLO		P R E V I S I O N I			
numero	denominazione	1995	1996	1997	TOTALE
**	RIEPILOGO CATEGORIA 03	8.000.000.000	8.000.000.000	4.000.000.000	20.000.000.000
**	SEZIONE 01	500.000.000			500.000.000
**	SEZIONE 02	8.500.000.000	8.000.000.000	4.000.000.000	20.500.000.000
**	TOTALE CATEGORIA 03				
	CATEGORIA 04 PROTEZIONE CIVILE				
	SEZIONE 01 PRONTI INTERVENTI A PROTEZIONE DEI BENI				
53010	INTERVENTI REGIONALI DI PREVENZIONE E SOCCORSO PER CALAMITA' NATURALI (LL.RR. 9.1.1975 N.1 E L.R. 23.8.1979, N.58)	4.000.000.000	4.000.000.000	4.000.000.000	12.000.000.000
53018	CONTRIBUTO STRAORDINARIO AL COMUNE DI BARDOLINO PER LA REALIZZAZIONE DI UN IMMOBILE DA DIVINARE A DISTACCAMENTO DEI VIGILI DEL FUOCO(L.R.16.8..N.42)	400.000.000			400.000.000
53020	SPESE PER DOTARE I SERVIZI REGIONALI DELLA PROTEZIONE CIVILE DI ATTREZZATURE MACCHINE E IMPIANTI DI RILEVAMENTO A NORMA DELL'ART.11 DELLA L.R. 27.11.1984, N. 58	600.000.000	600.000.000		1.200.000.000
53022	CONTRIBUTI AGLI ENTI LOCALI PER L'ACQUISTO DI MEZZI E DELLE DOTAZIONI NECESSARIE PER GLI INTERVENTI DI PROTEZIONE CIVILE DI LORO COMPETENZA ( L. R. 27.11.1984, N.58 ART. 12)	400.000.000			400.000.000

SPESA TIT. 07 CAT. 04 SEZ. 01

CAPITOLO		P R E V I S I O N I			TOTALE
numero	denominazione	1995	1996	1997	
53024	CONTRIBUTI ALLE ASSOCIAZIONI DI VOLONTARIATO RICONOSCIUTO A NORMA DELLE VIGENTI LEGGI PER LO SVOLGIMENTO DELLE ATTIVITA' DI PROTEZIONE CIVILE ( ART.14 L.R.27.11.1984, N.58)	300.000.000	300.000.000	300.000.000	900.000.000
53025	INTERVENTI PER LA LOTTA ALL'EU TROFIZZAZIONE DELLE ACQUE CO STIERE DEL MARE ADRIATICO - IMPIANTI COSTIERI E DEPURAZIO NE DEGLI EFFLUENTI (ART.2/BIS COMMA 5, DELLA LEGGE 4.8.1989 N. 283)	25.500.000.000			25.500.000.000
53029	ATTUAZIONE DI INTERVENTI URGENTI ATTI A FERMARE IL DEGRADO DELLE ACQUE DELL'ADRIATICO (ART. 2 BIS D.L. 13.6.1989, N. 227)	1.053.000.000			1.053.000.000
53038	INTERVENTI A FAVORE DELLE POPO LAZIONI COLPITE DA CALAMITA' NATURALI (L.R. 12.1.1990, N.3)	2.100.000.000	3.000.000.000	3.000.000.000	8.100.000.000
53039	INTERVENTI URGENTI A FAVORE DELLE POPOLAZIONI COLPITE DAL LE ALLUVIONI NEI MESI DA SETTE MBRE A DICEMBRE 1993 (DL 31.3. 1994, N.223)	5.000.000.000			5.000.000.000
53042	CONTRIBUTO IN CONTO CAPITALE AL COMUNE DI CHIOGGIA PER IL RIPRISTINO DEI PENNELLI STAGIO NALI ALLE FOCI DEI FIUMI ADI GE E BRENTA (L.R. 24.1.1992, N. 7)	500.000.000			500.000.000
53046	ASSEGNAZIONE ALLA PROVINCIA DI ROVIGO PER LA SOLUZIONE DELLE PROBLEMATICHE DEI TRASPORTI, DELLA VIABILITA' E DELLA MOBILITA' NELL'AREA BASSO POLESANA A SEGUITO DELLA PIENA DEL PO' DEL NOVEMBRE 1994	2.000.000.000			2.000.000.000

SPESA TIT. 07 CAT. 04 SEZ. 01

CAPITOLO		P R E V I S I O N I			
numero	denominazione	1995	1996	1997	TOTALE
53047	INTERVENTI A FAVORE DELLE POPOLAZIONI COLPITE DALLE ECCEZIONALI AVVERSITA', ATMOSFERICHE DEL NOVEMBRE 1994 (DL 24.11.94 N. 646)	4.049.000.000			4.049.000.000
53049	CONTRIBUTI AGLI ENTI LOCALI PER INTERVENTI A FAVORE DELLE POPOLAZIONI COLPITE DALLE ECCEZIONALI AVVERSITA', ATMOSFERICHE DEL NOVEMBRE 1994 (DL 24.11.94 N. 646)	3.981.000.000			3.981.000.000
*	TOTALE SEZIONE 01	49.883.000.000	7.900.000.000	7.300.000.000	65.083.000.000
53305	SEZIONE 02 RIPARAZIONE E RICOSTRUZIONE NEI TERRITORI COLPITI DA CALAMITA' NATURALI E DA EVENTI BELLICI	60.000.000	60.000.000	60.000.000	180.000.000
*	TOTALE SEZIONE 02	60.000.000	60.000.000	60.000.000	180.000.000
53420	SEZIONE 03 SISTEMI DI PREVENZIONE PER LA PROTEZIONE CIVILE	100.000.000			100.000.000
*	TOTALE SEZIONE 03	100.000.000			100.000.000

SPESA TIT. 07 CAT. 04 SEZ. 03

CAPITOLO		P R E V I S I O N I				TOTALE
numero	denominazione	1995	1996	1997		
**	RIPILOGO CATEGORIA 04					
**	SEZIONE 01	49.883.000.000	7.900.000.000	7.300.000.000		65.083.000.000
**	SEZIONE 02	60.000.000	60.000.000	60.000.000		180.000.000
**	SEZIONE 03	100.000.000				100.000.000
**	TOTALE CATEGORIA 04	50.043.000.000	7.960.000.000	7.360.000.000		65.363.000.000
***	RIPILOGO TITOLO 07					
***	CATEGORIA 01	207.484.000.000	54.828.000.000	49.828.000.000		312.140.000.000
***	CATEGORIA 02	52.779.000.000	5.573.000.000	5.573.000.000		63.925.000.000
***	CATEGORIA 03	8.500.000.000	8.000.000.000	4.000.000.000		20.500.000.000
***	CATEGORIA 04	50.043.000.000	7.960.000.000	7.360.000.000		65.363.000.000
***	TOTALE TITOLO 07	318.806.000.000	76.361.000.000	66.761.000.000		461.928.000.000

SPESA .TIT. 07 CAT. 04 SEZ. 03

CAPITOLO		P R E V I S I O N I			
numero	denominazione	1995	1996	1997	TOTALE
	TITOLO 08 RIQUALIFICAZIONE E RAZIONALIZ- ZAZIONE DEI SISTEMI DI PROTE- ZIONE SOCIALE E SANITARIA DEI CITTADINI				
	CATEGORIA 01 ORGANIZZAZIONE DEL SISTEMA SA- NITARIO				
	SEZIONE 01 INTERVENTI NELL'AMBITO DEL FON- DO SANITARIO NAZIONALE				
60003	SPESE CONNESSE ALL'ATTIVAZIO- NE DELLE RESIDENZE SANITARIE ASSISTENZIALI DI CUI ALL'ART. 30 DELLA L.R. 19.9.1994, N. 56	40.000.000.000	40.000.000.000	40.000.000.000	120.000.000.000
60009	QUOTA DEL FONDO SANITARIO RE- GIONALE - PARTE CORRENTE - IN GESTIONE ACCENTRATA PRESSO LA REGIONE (LEGGE 27.12.1983, N. 730 E L.R. 20.7.1989, N. 21 -ART. 17) REALIZZAZIONE PROGET- TI OBIETTIVO, PROGRAMMI E AZIO- NI PROGRAMMATICHE	4.400.000.000	6.400.000.000	6.400.000.000	17.200.000.000
60011	QUOTA DEL FONDO COMUNE PER IL FINANZIAMENTO DEL FONDO SANITA- RIO REGIONALE-PARTE CORRENTE DA ASSEGNARE ALLE ULLSS AI SEN- SI DELL'ART. 51 DELLA LEGGE N. 833/78 E ART. 1 LEGGE 23.10.92 N. 421 E ART. 12 - COMMA 4 - DECRETO LEG.VO DI ATTUAZIONE	6.320.100.000.000	6.314.100.000.000	6.314.100.000.000	18.948.300.000.000
60013	QUOTA DEL FONDO SANITARIO RE- GIONALE DI PARTE CORRENTE IN GESTIONE ACCENTRATA PRESSO LA REGIONE DI CUI ALLA LEGGE 27.12.1983, N. 730 E L.R. 20.7.1989, N. 21 - ART.17 - SPESE PER L'ABBATTIMENTO DI ANIMALI INETTI E PER VARI IN- TERVENTI SPECIFICI IN MATERIA DI VETERINARIA	5.000.000.000	5.000.000.000	5.000.000.000	15.000.000.000

SPESA TIT. 08 CAT. 01 SEZ. 01

CAPITOLO		P R E V I S I O N I			
numero	denominazione	1995	1996	1997	TOTALE
60019	QUOTA DEL FONDO SANITARIO REGIONALE IN CONTO CAPITALE PER SPESE DI INVESTIMENTO (LEGGE 23.12.1978, N. 833 ART. 51 E L.R. 20.7.1989, N. 21 ARTT. 17 E 18)	27.458.000.000	19.458.000.000	19.458.000.000	66.374.000.000
60025	QUOTA DEL FONDO SANITARIO REGIONALE DI PARTE CORRENTE DA UTILIZZARE AI SENSI DELL'ART.21 -IV' COMMA- DELLA LEGGE 19.5.1976, N.335	15.000.000.000			15.000.000.000
60027	ATTUAZIONE PROGETTI DI INVESTIMENTO REALIZZATI CON QUOTE DEL FONDO SANITARIO REGIONALE IN CONTO CAPITALE GIA' INDIVIDUATI DAI P.S.S.R. "84/86" E "89/91"	80.000.000.000			80.000.000.000
60037	QUOTA DEL FONDO SANITARIO REGIONALE DI PARTE CORRENTE IN GESTIONE ACCENTRATA PRESSO LA REGIONE - SPESE PER CONVENZIONI CON CENTRI AUTORIZZATI, PER LA PRODUZIONE DI EMOderivati DAL PLASMA VENETO (LEGGE 4.5.1990, N. 107 E L.R. 15.11.1994, N. 65)	5.000.000.000	5.000.000.000	5.000.000.000	15.000.000.000
60039	QUOTA DEL FONDO SANITARIO REGIONALE DI PARTE CORRENTE IN GESTIONE ACCENTRATA PRESSO LA REGIONE - PROVVIDENZE A FAVORE DELLE PERSONE NON AUTOSUFFICIENTI ASSISTITE A DOMICILIO (ART. 27 LEGGE N. 833/78 E L.R. 6.9.1991, N. 28)	26.000.000.000	26.000.000.000	26.000.000.000	78.000.000.000
60043	QUOTA DEL FONDO SANITARIO REGIONALE DI PARTE CORRENTE IN GESTIONE ACCENTRATA PRESSO LA REGIONE - LEGGE 27.12.1983, N. 730 - E L.R. 20.7.1989, N. 21 ART. 17 - REALIZZAZIONE DI AZIONI PROGRAMMATICHE: " TUTE LA SALUTE ANZIANI "	17.000.000.000	17.000.000.000	17.000.000.000	51.000.000.000

SPESA TIT. 08 CAT. 01 SEZ. 01

CAPITOLO		P R E V I S I O N I			
numero	denominazione	1995	1996	1997	TOTALE
60045	QUOTA DEL FONDO SANITARIO REGIONALE PARTE CORRENTE IN GESTIONE ACCENTRATA PRESSO LA REGIONE - LEGGE 23.12.1978, N. 833 E L.R. 20.7.1989, N. 21 ART. 17 - REALIZZAZIONE P.O. "PREVENZIONE, ASSISTENZA E REINSERIMENTO TOSSICODIPENDENTI"	30.000.000.000	30.000.000.000	30.000.000.000	90.000.000.000
60047	QUOTA DEL FONDO SANITARIO REGIONALE PARTE CORRENTE IN GESTIONE ACCENTRATA PRESSO LA REGIONE - LEGGE 23.12.1978, N. 833 E L.R. 20.7.1989, N. 21 ART. 17 - "REALIZZAZIONE AZIONI STRUMENTALI"	13.000.000.000	16.000.000.000	16.000.000.000	45.000.000.000
60049	QUOTA DEL FONDO SANITARIO REGIONALE PARTE CORRENTE IN GESTIONE ACCENTRATA PRESSO LA REGIONE - LEGGE 23.12.1978, N. 833 E L.R. 20.7.1989, N. 21 ART. 17 - "ASSISTENZA ANZIANI NON AUTOSUFFICIENTI"	291.000.000.000	291.000.000.000	291.000.000.000	873.000.000.000
60051	QUOTA DEL FONDO SANITARIO REGIONALE PARTE CORRENTE IN GESTIONE ACCENTRATA PRESSO LA REGIONE - LEGGE 23.12.1978, N. 833 E L.R. 20.7.1989, N. 21 ART. 17 - "ASSISTENZA INABILI"	30.000.000.000	30.000.000.000	30.000.000.000	90.000.000.000
60053	QUOTA DEL FONDO SANITARIO REGIONALE PARTE CORRENTE IN GESTIONE ACCENTRATA PRESSO LA REGIONE - LEGGE 23.12.1978, N. 833 E L.R. 20.7.1989, N. 21 ART. 17 - "TELESOCCORSO"	14.500.000.000	14.500.000.000	14.500.000.000	43.500.000.000
60059	QUOTA DEL FONDO SANITARIO REGIONALE PARTE CORRENTE IN GESTIONE ACCENTRATA PRESSO LA REGIONE - LEGGE 23.12.1978, N. 833 E L.R. 20.7.1989, N. 21 ART. 17 - "SPESE VARIE GESTIONE F.S.R. PER CONTO ULSS"	4.000.000.000	5.000.000.000	5.000.000.000	14.000.000.000

SPESA TIT. 08 CAT. 01 SEZ. 01

CAPITOLO		P R E V I S I O N I			
numero	denominazione	1995	1996	1997	TOTALE
60061	INTERVENTI IN MATERIA DI RI STRUTTURAZIONE EDILIZIA E DI AMMODERNAMENTO TECNOLOGICO DEL PATRIMONIO SANITARIO PUB BLICO - PREVENZIONE COLLETTI VA - (ART. 20 LEGGE 11.3.1988, N. 67)	10.000.000.000			10.000.000.000
60063	INTERVENTI IN MATERIA DI RIS TRUTTURAZIONE EDILIZIA E DI AM MODERNAMENTO TECNOLOGICO DEL PATRIMONIO SANITARIO -SERVIZI TERRITORIALI- (ART. 20 LEGGE 11.3.1988, N. 67)	6.000.000.000			6.000.000.000
60065	INTERVENTI IN MATERIA DI RI STRUTTURAZIONE EDILIZIA E DI AMMODERNAMENTO TECNOLOGICO DEL PATRIMONIO SANITARIO PUBBLICO -RESIDENZE SANITARIE ASSISTEN ZIALI-(ART. 20 LEGGE 11.3.1988 N. 67)	150.000.000.000			150.000.000.000
60067	INTERVENTI IN MATERIA DI RI STRUTTURAZIONE EDILIZIA E DI AMMODERNAMENTO TECNOLOGICO DEL PATRIMONIO SANITARIO PUBBLICO- OPERE E TECNOLOGIE NEGLI OSPE DALI- (ART. 20 LEGGE 11.3.1988 N.67)	120.000.000.000			120.000.000.000
60071	INTERVENTI IN MATERIA DI RI STRUTTURAZIONE EDILIZIA E DI AMMODERNAMENTO TECNOLOGICO DEL PATRIMONIO SANITARIO PUBBLICO-PSICHIATRIA- (ART. 20 LEGGE 11.3.1988 N. 67)	15.000.000.000			15.000.000.000
60074	FONDO DI ROTAZIONE PER ANTICI PAZIONI FINANZIARIE A ULSS E AZIENDE OSPEDALIERE PER LA REA LIZZAZIONE DI PROGETTI DI INVE STIMENTO FINANZIATI DA ALIENA ZIONI DI BENI PATRIMONIALI DI CUI ALL'ART.9 DELLA L.R. 14.9. 1994, N. 55	10.000.000.000			10.000.000.000

SPESA TIT. 08 CAT. 01 SEZ. 01



CAPITOLO		P R E V I S I O N I			
numero	denominazione	1995	1996	1997	TOTALE
60081	QUOTA DEL FONDO SANITARIO REGIONALE IN CONTO CAPITALE DA ASSEGNARE ALL'ISTITUTO ZOOPROFILATTICO SPERIMENTALE DELLE VENEZIE (LEGGE 29.2.1980, N.33)	1.000.000.000	1.000.000.000	1.000.000.000	3.000.000.000
60083	QUOTA DEL FONDO SANITARIO REGIONALE DI PARTE CORRENTE DA ASSEGNARE ALL'ISTITUTO ZOOPROFILATTICO SPERIMENTALE DELLE VENEZIE AI SENSI DELL'ART. 12 COMMA II PUNTO D) DEL DECRETO LEG. VO DI ATTUAZIONE DELLA LEGGE DELEGA 23.1.1992, N. 421	17.113.000.000	17.113.000.000	17.113.000.000	51.339.000.000
60088	FINANZIAMENTI ALLE U.L.S.S. A SALDO DEL RIPIANO DEI DISAVANZI 1987-88-89-90 (D.L. 15.9.90 N. 262, CONVERTITO NELLA LEGGE 19.11.1990, N. 334)	171.000.000.000			171.000.000.000
60093	FINANZIAMENTO ALLE U.L.S.S. PER IL RIPIANO DEI DISAVANZI 1991 A SENSI DELL'ART. 1 DELLA LEGGE 18.3.1993 N. 67	170.000.000.000			170.000.000.000
	TOTALE SEZIONE 01	7.592.571.000.000	6.837.571.000.000	6.837.571.000.000	21.267.719.000.000
	SEZIONE 02 INTERVENTI SANITARI DIVERSI				
60205	SPESE PER IL FUNZIONAMENTO DELLE COMMISSIONI MEDICHE LOCALI IN MATERIA DI PATENTI DI GUIDA - SOMMA FINANZIATA CON ASSEGNAZIONE STATALE (D.M. 21/6/91 N. 286, D.LGS. 30/4/92 N.285 E D. P.R. 16/12/92 N.495).	800.000.000	800.000.000	800.000.000	2.400.000.000
60208	FUNZIONAMENTO COMMISSIONI SANITARIE (ART 6 L.R. 14.11.1980, N. 89)	150.000.000	150.000.000	150.000.000	450.000.000

SPESA TIT. 08 CAT. 01 SEZ. 02

CAPITOLO		P R E V I S I O N I			
numero	denominazione	1995	1996	1997	TOTALE
60210	CONTRIBUTI COSTANTI TRENTACIN QUENNALI SU MUTUI CONTRATTI DA ENTI LOCALI PER OPERE DI EDILIZIA OSPEDALIERA (LEGGE 3.8.40, N.59 E SUCCESSIVE MODIFICAZIONI)	28.000.000	28.000.000	28.000.000	84.000.000
60300	CONTRIBUTI ANNUALI ALLE UU.SS. LL. PER LA LOTTA ALLA RABBIA SILVESTRE (ART.2 PUNTO A) L.R. 28.1.1985, N.12)	50.000.000	50.000.000	50.000.000	150.000.000
60306	VERSAMENTO ALLE ULSS DEL VENETO DEI RIMBORSI PROVENIENTI DALL'ULS N.5 DI OZIERI(SS) PER LA CESSIONE DI UNITA' EMAZIE (DGR 594 DEL 15.02.1993)	500.000.000			500.000.000
60307	FONDO REGIONALE PER LA TUTELA DEGLI ANIMALI D'AFFEZIONE E LA PREVENZIONE DEL RANDAGISMO AI SENSI DELLA L.R. 28.12.1993, N. 60 (ART. 8 DELLA LEGGE 14.8.1991, N. 281)	380.000.000	380.000.000	380.000.000	1.140.000.000
*	TOTALE SEZIONE 02	1.908.000.000	1.408.000.000	1.408.000.000	4.724.000.000
**	RIEPILOGO CATEGORIA 01				
**	SEZIONE 01	7.592.571.000.000	6.837.571.000.000	6.837.571.000.000	21.267.713.000.000
**	SEZIONE 02	1.908.000.000	1.408.000.000	1.408.000.000	4.724.000.000
**	TOTALE CATEGORIA 01	7.594.479.000.000	6.838.979.000.000	6.838.979.000.000	21.272.437.000.000
	CATEGORIA 02 RIQUALIFICAZIONE DEI SERVIZI DI PROTEZIONE SOCIALE				
	SEZIONE 01 SERVIZI E STRUTTURE DELLA PROTEZIONE DELL'ETA' ADULTA				

SPESA TIT. 08 CAT. 02 SEZ. 01

CAPITOLO		P R E V I S I O N I			
numero	denominazione	1995	1996	1997	TOTALE
61034	CONTRIBUTI IN UNICA SOLUZIONE PER LA COSTRUZIONE, L'AMPLIAMENTO E LA RISTRUTTURAZIONE DI EDIFICI, NONCHE' PER L'ACQUISTO DI ATTREZZATURE E ARREDI DA DESTINARE A SERVIZI RESIDENZIALI PER GLI ANZIANI (ART. 4 LETT. C) D. E. F. E G. L. R. 21. 6. 1979, N. 45 E ART. 12 L. R. 10. 9. 1982, N. 48)	236.000.000			236.000.000
61060	INTERVENTI PER L'ELIMINAZIONE DELLE BARRIERE ARCHITETTONICHE E PER FAVORIRE LA VITA DI RELAZIONE (L. R. 30.8.1993, N. 41)	1.500.000.000			1.500.000.000
61070	INTERVENTI REGIONALI PER LA REALIZZAZIONE E RIQUALIFICAZIONE DI STRUTTURE EDUCATIVO - ASSISTENZIALI (L. R. 18.12.86, N. 51)	2.500.000.000			2.500.000.000
*	TOTALE SEZIONE 01	4.236.000.000			4.236.000.000
61220	SEZIONE 02 SERVIZI E STRUTTURE PER LA PROTEZIONE DELL'ETA' INFANTILE	2.500.000.000			2.500.000.000
*	TOTALE SEZIONE 02	2.500.000.000			2.500.000.000
61344	SEZIONE 03 ALTRI INTERVENTI DI ASSISTENZA  SPESE PER INIZIATIVE CULTURALI DI INSERIMENTO SCOLASTICO, DI INFORMAZIONE, NONCHE' PER STUDI E RICERCHE A FAVORE DI EMIGRATI ED IMMIGRATI (L. R. 19. 6. 1984, N. 28)	500.000.000	500.000.000	500.000.000	1.500.000.000

SPESA TIT. 08 CAT. 02 SEZ. 03

CAPITOLO		P R E V I S I O N I			
numero	denominazione	1995	1996	1997	TOTALE
61346	CONTRIBUTI PER INIZIATIVE CULTURALI DI INSERIMENTO SCOLASTICI, DI INFORMAZIONE, NONCHE' PER STUDI E RICERCHE SVOLTI DALLE ASSOCIAZIONI A FAVORE DEGLI IMMIGRATI ED EMIGRATI (ART. 21, 22, 23 L.R. 19.6.1984, N.28)	200.000.000	200.000.000	200.000.000	600.000.000
61352	CONTRIBUTI COSTANTI, QUINDICENNALI SU MUTUI AGEVOLATI PER EDILIZIA ABITATIVA A FAVORE DI LAVORATORI EMIGRATI (L.R.8.5.1980, N.45)	100.000.000	100.000.000	100.000.000	300.000.000
61354	CONTRIBUTO IN CONTO CAPITALE PER L'EDILIZIA ABITATIVA A FAVORE DI LAVORATORI EMIGRATI ( L.R. 19.6.1984, N. 28 )	500.000.000			500.000.000
61356	INTERVENTI REGIONALI NEL SETTORE DELL'IMMIGRAZIONE (L.R. 30.1.1990, N. 9)	1.250.000.000	1.250.000.000	1.250.000.000	3.750.000.000
61358	SPESE PER LA CONSULTA REGIONALE PER L'EMIGRAZIONE E L'IMMIGRAZIONE (L.R. 19.6.1984, N. 28 E L.R. 30.1.1990, N. 9)	100.000.000	100.000.000	100.000.000	300.000.000
61364	SPESE PER IL FINANZIAMENTO DI INIZIATIVE DI SCAMBI INTERREGIONALI E INTERNAZIONALI DI GIOVANI E DI OPERATORI SOCIALI PER FAVORIRE LA CONOSCENZA RECIPROCA DELLE ESPERIENZE NEL SETTORE SOCIO-CULTURALE ( L.R. 8.11.1983, N.54 )	400.000.000	400.000.000	400.000.000	1.200.000.000
61398	CONTRIBUTI PER COSTITUZIONE DI COOPERATIVE SOCIALI E LORO CONSORTI PER RINNOVO E MIGLIORAMENTO DELLE INFRASTRUTTURE E ATTIVITA' DI COOPERATIVE DI PRODUZIONE LAVORO E PER ADEGUAMENTO DEL POSTO DI LAVORO NONCHE' PER DOTAZIONE DEI FONDI DI GARANZIA FIDI (ART. 10-COMMA 2 LETT.A), B), C) E COMMA 3 L.R. 5.7.1994, N.24)	1.900.000.000			1.900.000.000

SPESA TIT. 08 CAT. 02 SEZ. 03

CAPITOLO		P R E V I S I O N I			
numero	denominazione	1995	1996	1997	TOTALE
61400	CONTRIBUTI DESTINATI ALLA FORMAZIONE, QUALIFICAZIONE E RIQUALIFICAZIONE DEGLI OPERATORI DI COOPERATIVE SOCIALI E LORO CONSORZI E A PROGETTI INNOVATIVI DI CONSORZI (ART. 10-COMMA 2 LETT. D) ED E) L.R. 5.7.1994 N. 24)	100.000.000	100.000.000	100.000.000	300.000.000
61402	FONDO REGIONALE PER I SERVIZI SOCIALI (ART. 15 L.R. 15.12.1982, N. 55)	95.000.000.000	95.000.000.000	95.000.000.000	285.000.000.000
61405	SPESE PER PRESTAZIONI ECONOMICHE A FAVORE DI CITTADINI AFFLITTI DA TUBERCOLOSI E NON ASSISTITI I.N.P.S. AI SENSI DELL'ART. 5 DELLA LEGGE 4.3.87 N. 88	500.000.000	500.000.000	500.000.000	1.500.000.000
61409	INTERVENTI PER L'ASSISTENZA, L'INTEGRAZIONE SOCIALE E I DIRITTI DELLE PERSONE HANDICAPPA TE (LEGGE 5.2.1992, N. 104 E ART. 8 DELLA LEGGE 14.8.1991, N. 281)	2.901.000.000	2.901.000.000	2.901.000.000	8.703.000.000
61420	INTERVENTI REGIONALI PER IL VOLONTARIATO OPERANTE IN SETTORI DI COMPETENZA REGIONALE ( L.R. 30.8.1993.N.40 )	1.900.000.000	700.000.000	700.000.000	3.300.000.000
61428	INIZIATIVE E COORDINAMENTO DELL'ATTIVITA' A FAVORE DEI GIOVANI ( L.R. 28.6.1988, N.29)	1.600.000.000	1.000.000.000	1.000.000.000	3.600.000.000
61432	SPESE PER L'ISTITUZIONE E IL FUNZIONAMENTO DEL SERVIZIO DI TELESOCORSO - TELECONTROLLO PER LE PERSONE ANZIANE(L.R. 4.6.1987, N.26)	4.000.000.000	4.000.000.000	4.000.000.000	12.000.000.000

SPESA TIT. 08 CAT. 02 SEZ. 03

CAPITOLO		P R E V I S I O N I			
numero	denominazione	1995	1996	1997	TOTALE
61444	SPESE PER L'ISTITUZIONE ED IL FUNZIONAMENTO DELL'UFFICIO DI PROTEZIONE E PUBBLICA TUTELA DEI MINORI (L.R. 9.8.88, N.42)	250.000.000	250.000.000	250.000.000	750.000.000
61445	INTERVENTI REGIONALI IN MATERIA DI FORMAZIONE E AGGIORNAMENTO DEGLI OPERATORI DELLE TOSSICODIPENDENZE (ART. 127 D.P.R. 9.10.1990, N. 309)	400.000.000	400.000.000	400.000.000	1.200.000.000
61450	INTERVENTI REGIONALI A FAVORE DI PERSONE NON AUTOSUFFICIENTI ASSISTITE A DOMICILIO ( L.R. 6.9.1991, N. 28)	4.000.000.000	4.000.000.000	4.000.000.000	12.000.000.000
61454	FONDO DI ROTAZIONE PER GLI INTERVENTI IN MATERIA DI STRUTTURE PER ANZIANI (L.R. 9.6.1975, N.72)	2.000.000.000	2.000.000.000	2.000.000.000	6.000.000.000
*	TOTALE SEZIONE 03	117.601.000.000	113.401.000.000	113.401.000.000	344.403.000.000
**	RIEPILOGO CATEGORIA 02				
**	SEZIONE 01	4.236.000.000			4.236.000.000
**	SEZIONE 02	2.500.000.000			2.500.000.000
**	SEZIONE 03	117.601.000.000	113.401.000.000	113.401.000.000	344.403.000.000
**	TOTALE CATEGORIA 02	124.337.000.000	113.401.000.000	113.401.000.000	351.139.000.000
***	RIEPILOGO TITOLO 08				
***	CATEGORIA 01	7.594.479.000.000	6.838.979.000.000	6.838.979.000.000	21.272.437.000.000
***	CATEGORIA 02	124.337.000.000	113.401.000.000	113.401.000.000	351.139.000.000
***	TOTALE TITOLO 08	7.718.816.000.000	6.952.380.000.000	6.952.380.000.000	21.623.576.000.000

SPESA TIT. 08 CAT. 02 SEZ. 03

CAPITOLO		P R E V I S I O N I			TOTALE
numero	denominazione:	1995	1996	1997	
	TITOLO 09 STRUTTURE E SERVIZI PER LA CULTURA, LA SCUOLA, LA FORMAZIONE PROFESSIONALE ED IL TEMPO LIBERO				
	CATEGORIA 01 CULTURA				
	SEZIONE 01 STRUTTURE E SERVIZI PER LA DIFUSIONE DELLA CULTURA				
70010	INIZIATIVE REGIONALI PER LA PROMOZIONE DI UNA CULTURA DI PACE NEL VENETO (L.R. 30.3.88, N. 18)	400.000.000	100.000.000	100.000.000	600.000.000
70012	SPESE PER LA COMMISSIONE REGIONALE PER LA REALIZZAZIONE DELLE PARI OPPORTUNITA' TRA UOMO E DONNA (LR. 30.12.1987, N. 62)	200.000.000	200.000.000	200.000.000	600.000.000
70016	FONDO PER INTERVENTI DI SOLIDARIETA' INTERNAZIONALE (L.R. 16.4.1992, N. 18)	1.000.000.000	850.000.000	850.000.000	2.700.000.000
70018	SPESE PER L'EFFETTUAZIONE DEL PREMIO LETTERARIO LEONILDE E ARNALDO SETTEMBRINI (L.R. 1.12.1989, N. 49)	50.000.000	50.000.000	50.000.000	150.000.000
70020	INTERVENTI REGIONALI PER IL RECUPERO, LA CONSERVAZIONE E LA VALORIZZAZIONE DEL PATRIMONIO CULTURALE DI ORIGINE VENETA NELL'ISTRIA E NELLA DALMAZIA (L.R. 7/4/1994, N. 15)	350.000.000	350.000.000	350.000.000	1.050.000.000
70034	QUOTA ASSOCIATIVA DI ADESIONE ALL'ASSOCIAZIONE "LE VENEZIE" - CENTRO TRIVENETO PER LA CULTURA E PER LE ARTI VISIVE (L.R. 10.8.1989, N. 24)	50.000.000			50.000.000

SPESA TIT. 09 CAT. 01 SEZ. 01

CAPITOLO		P R E V I S I O N I			
numero	denominazione	1995	1996	1997	TOTALE
70036	CONTRIBUTO ANNUALE DI GESTIONE ALL'ASSOCIAZIONE TEATRO STABILI DEL VENETO - CARLO GOLDONI (L.R. 24.1.1992, N. 9)	800.000.000	800.000.000	800.000.000	2.400.000.000
70040	CONTRIBUTO REGIONALE ALL'ASSOCIAZIONE VENETA DEI LADINI DOLOMITICI ( L.R. 23.12.1983, N. 60 )	300.000.000	200.000.000	200.000.000	700.000.000
70046	FUNZIONAMENTO DELLA MEDIATECA REGIONALE PER LA DIFFUSIONE DELLA CULTURA NEL TERRITORIO VENETO (L.R. 6.6.1983, N.30).	300.000.000	300.000.000	300.000.000	900.000.000
70048	INIZIATIVE EDITORIALI DELLA REGIONE PER LA PUBBLICAZIONE DI UNA COLLANA DI STUDI E RICERCHE SULLA CULTURA POPOLARE VENETA (LR 29.4.1985, N. 39)	200.000.000	200.000.000	200.000.000	600.000.000
70060	INTERVENTI REGIONALI PER CORSI DI ORIENTAMENTO MUSICALE ( L.R. 30.4.1982, N. 16)	650.000.000	650.000.000	650.000.000	1.950.000.000
70104	CONTRIBUTO STRAORDINARIO ALLA ASSOCIAZIONE AMICI DELLA MUSICA DI VICENZA	50.000.000			50.000.000
70110	CONTRIBUTI REGIONALI A ISTITUZIONI DI GRANDE RILEVANZA CULTURALE ( L.R. 5.9.84, N. 51 )	1.805.000.000	2.005.000.000	2.005.000.000	5.815.000.000
70112	CONTRIBUTI REGIONALI A ENTI LOCALI, ISTITUTI O ASSOCIAZIONI PER LO SVOLGIMENTO DI ATTIVITA' CULTURALI ( L.R. 5.9.1984, N. 51 )	400.000.000	400.000.000	400.000.000	1.200.000.000
70114	INIZIATIVE REGIONALI PER LA PROMOZIONE DI INIZIATIVE E MANIFESTAZIONI CULTURALI ( L.R. 5.9.1984, N. 51 )	850.000.000	850.000.000	850.000.000	2.550.000.000

SPESA TIT. 09 CAT. 01 SEZ. 01



CAPITOLO		P R E V I S I O N I			
numero	denominazione	1995	1996	1997	TOTALE
70116	CONTRIBUTI REGIONALI A FAVORE DI ISTITUZIONI DI GRANDE RILEVANZA CULTURALE IN MATERIA DI MUSEI, BIBLIOTECHE ECC. ( L.R. 5.9.84, N. 50 )	445.000.000	550.000.000	550.000.000	1.545.000.000
70118	SPESE PER INIZIATIVE CULTURALI IN MATERIA DI MUSEI, BIBLIOTECHE, PROMOSSE DIRETTAMENTE DALLA GIUNTA REGIONALE ( L.R. 5.9.84, N. 50 )	500.000.000	200.000.000	200.000.000	900.000.000
70120	CONTRIBUTI A ENTI LOCALI E ALTRI ORGANISMI PUBBLICI E PRIVATI TITOLARI DI MUSEI DI INTERESSE LOCALE PER INIZIATIVE DI CUI ALL' ART 19 DELLA L.R. 5.9.1984, N. 50	950.000.000	950.000.000	950.000.000	2.850.000.000
70122	CONTRIBUTI A ENTI LOCALI E ALTRI ORGANISMI PUBBLICI O PRIVATI TITOLARI DI BIBLIOTECHE DI INTERESSE LOCALE PER LE INIZIATIVE DI CUI AGLI ARTT. 36 E 42 DELLA L.R. 5.9.84, N.50	800.000.000	800.000.000	800.000.000	2.400.000.000
70124	CONTRIBUTI AGLI ENTI LOCALI PER LA REALIZZAZIONE DEL SERVIZIO BIBLIOTECARIO (ART.31 II' COMMA L.R. 5.9.84, N.50 E ART. 19 L.R. 20.12.1985, N.66)	300.000.000	350.000.000	350.000.000	1.000.000.000
70130	CONTRIBUTI REGIONALI A FAVORE DI ENTI E ISTITUZIONI DI RILEVANTE IMPORTANZA NEL CAMPO DELLE ATTIVITA' ARTISTICHE E DELLO SPETTACOLO (L.R. 5.9.84, N. 52)	2.125.000.000	2.370.000.000	2.370.000.000	6.865.000.000
70132	SPESE PER INIZIATIVE REGIONALI NEI SETTORI DELLE ATTIVITA' ARTISTICHE, DELLA MUSICA, DEL TEATRO E DEL CINEMA (L.R. 5.9.1984, N.52)	1.200.000.000	1.100.000.000	1.100.000.000	3.400.000.000

SPESA TIT. 09 CAT. 01 SEZ. 01

CAPITOLO		P R E V I S I O N I			
numero	denominazione	1995	1996	1997	TOTALE
70134	CONTRIBUTI REGIONALI PER LE ATTIVITA' MUSICALI (L.R. 5.9.84, N. 52)	950.000.000	900.000.000	900.000.000	2.750.000.000
70136	CONTRIBUTI REGIONALI PER LE ATTIVITA' TEATRALI (L.R. 5.9.84, N. 52)	800.000.000	800.000.000	800.000.000	2.400.000.000
70138	CONTRIBUTI REGIONALI PER LE ATTIVITA' CINEMATOGRAFICHE (L.R. 5.9.84, N. 52)	300.000.000	300.000.000	300.000.000	900.000.000
70148	CELEBRAZIONE DEL 50° ANNIVERSARIO DELLA LIBERAZIONE (26.1.1994, N. 4)	250.000.000			250.000.000
70160	CONTRIBUTO ALL'ISTITUTO REGIONALE PER LE VILLE VENETE (L.R. 24.8.1979, N. 63)	1.000.000.000	1.000.000.000	1.000.000.000	3.000.000.000
70164	CONTRIBUTI IN CONTO CAPITALE AI COMUNI SINGOLI O ASSOCIATI PER LA REALIZZAZIONE DI CENTRI DI SERVIZI CULTURALI, BIBLIOTECHE, TEATRI, MUSEI E ARCHIVI (L.R. 15.1.1985, N. 6 E ART. 3 L.R. 20.12.1985, N. 66)	1.200.000.000			1.200.000.000
70176	PROMOZIONE DI ALCUNE INIZIATIVE EDITORIALI DI PARTICOLARE IMPEGNO E DI INTERESSE CULTURALE RIGUARDANTI LA STORIA, LA CULTURA E LA CIVILTÀ DEL VENETO (L.R. 15.01.85, N. 9 E ART. 4 L.R. 20.12.1985, N. 66)	550.000.000	550.000.000	550.000.000	1.650.000.000
70178	FONDO DI ROTAZIONE PER L'EDILIZIA CULTURALE	2.000.000.000	2.000.000.000	2.000.000.000	6.000.000.000
70180	CONTRIBUTI A COMUNI, LORO CONSORZI E COMUNITA' MONTANE PER LA REALIZZAZIONE, MANUTENZIONE E GESTIONE DI AREE DESTINATE A CAMPI DI SOSTA ATTREZZATI PER NOMADI ROM E SINTI (L.R. 22.12.1989, N. 54)	200.000.000			200.000.000

SPESA TIT. 09 CAT. 01 SEZ. 01

CAPITOLO		P R E V I S I O N I			
numero	denominazione	1995	1996	1997	TOTALE
70182	CONTRIBUTI AI COMUNI, LORO CON SORZI, COMUNITA' MONTANE, ENTI PUBBLICI E PRIVATI PER INIZIATIVE DI SCOLARIZZAZIONE E FORMAZIONE PROFESSIONALE DEI ROM, E DEI SINTI, NONCHE' PER VALORIZZAZIONE DI PRODUZIONI TIPI CHE DELL'ARTIGIANATO ROM E SINTI (L.R. 22.12.1989, N. 54)	100.000.000	100.000.000	100.000.000	300.000.000
70188	INTERVENTI A FAVORE DEL SETTORE ARCHEOLOGICO (L.R. 8.4.1988 N. 17)	200.000.000			200.000.000
70192	SPESE PER IL FUNZIONAMENTO DEL CENTRO REGIONALE DI DOCUMENTAZIONE DEL VENETO ( L.R. 9.1.1986, N. 2)	500.000.000	300.000.000	300.000.000	1.100.000.000
*	TOTALE SEZIONE 01	21.775.000.000	19.225.000.000	19.225.000.000	60.225.000.000
**	RIEPILOGO CATEGORIA 01				
**	SEZIONE 01	21.775.000.000	19.225.000.000	19.225.000.000	60.225.000.000
**	TOTALE CATEGORIA 01	21.775.000.000	19.225.000.000	19.225.000.000	60.225.000.000
	CATEGORIA 02 SCUOLA				
	SEZIONE 01 STRUTTURE SCOLASTICHE				
71004	CONTRIBUTI COSTANTI TRENTACINQUENNALI SU MUTUI CONTRATTI DA ENTI LOCALI PER L'EDILIZIA SCOLASTICA DI CUI ALLA LEGGE 9.8.1954, N. 645	40.000.000	40.000.000	40.000.000	120.000.000

SPESA TIT. 09 CAT. 02 SEZ. 01

CAPITOLO		P R E V I S I O N I			
numero	denominazione	1995	1996	1997	TOTALE
71020	CONTRIBUTI A COMUNI ED ISTITUZIONI PUBBLICHE E PRIVATE PER L'ADATTAMENTO ED IL RIATTAMENTO DI EDIFICI PER SCUOLE MATERNE, ELEMENTARI E MEDIE (L.R.5. 3.1985, N.20)	1.500.000.000			1.500.000.000
*	TOTALE SEZIONE 01	1.540.000.000	40.000.000	40.000.000	1.620.000.000
71202	SEZIONE 02 STRUTTURE E SERVIZI PER IL DIRITTO ALLO STUDIO	15.000.000.000	15.000.000.000	15.000.000.000	45.000.000.000
71204	ASSEGNAZIONE ALLE UNIVERSITA' DELLE QUOTE DI TASSE UNIVERSITARIE DA DESTINARE A BORSE DI STUDIO (L. 24.12.1993, N.537 ART. 5 COMMA 15CATEGORIA)	25.000.000.000	25.000.000.000	25.000.000.000	75.000.000.000
71206	SPESE PER IL FUNZIONAMENTO DEGLI ENTI PER IL DIRITTO ALLO STUDIO UNIVERSITARIO (E.S.U.) (ART.39 L.R. 22.10.1982, N.50)	3.000.000.000			3.000.000.000
71290	CONTRIBUTI AGLI E.S.U. PER SPESE DI INVESTIMENTO (ART. 40 L.R. 22.10.1982, N. 50)	250.000.000	250.000.000	250.000.000	750.000.000
*	TOTALE SEZIONE 02	43.250.000.000	40.250.000.000	40.250.000.000	123.750.000.000
**	RIEPILOGO CATEGORIA 02	1.540.000.000	40.000.000	40.000.000	1.620.000.000
**	SEZIONE 01	43.250.000.000	40.250.000.000	40.250.000.000	123.750.000.000
**	SEZIONE 02	44.790.000.000	40.290.000.000	40.290.000.000	125.370.000.000
**	TOTALE CATEGORIA 02				

SPESA TIT. 09 CAT. 02 SEZ. 02

CAPITOLO		P R E V I S I O N I			
numero	denominazione	1995	1996	1997	TOTALE
	CATEGORIA 03 FORMAZIONE PROFESSIONALE ED AV VIAMENTO AL LAVORO				
	SEZIONE 01 STRUTTURE E SERVIZI PER LA FOR MAZIONE PROFESSIONALE				
72012	SPESE PER IL FUNZIONAMENTO DEL CENTRO REGIONALE PER LE PO LITICHE DEL LAVORO (ART. 26 L.R. 30.1.1990, N. 10)	110.000.000			110.000.000
72016	INTERVENTI REGIONALI PER LA FORMAZIONE E L'ORIENTAMENTO AL LAVORO DEI CITTADINI (ARTT. 20 E 21 DELLA L.R. 30.1.1990, N. 10)	500.000.000	500.000.000	500.000.000	1.500.000.000
72040	ATTIVITA' DI FORMAZIONE PROFES SIONALE - FINANZIAMENTO E CON TRIBUTI (L.R. 30.1.1990, N.10)	61.550.000.000	61.600.000.000	61.600.000.000	184.750.000.000
72042	AMMODERNAMENTO E POTENZIAMEN TO CENTRI DI FORMAZIONE PROFES SIONALE (L.R. 30.1.1990, N.10)	1.500.000.000			1.500.000.000
72044	CONTRIBUTO STRAORDINARIO A FAV ORE DEGLI ENTI DI FORMAZIONE PROFESSIONALE RICONOSCIUTI DAL LA REGIONE AI SENSI DELLA L.R. 10/90 PER IL CONCORSO AL RIPI ANO DELLA SITUAZIONE ECONOMICO -PATRIMONIALE	2.000.000.000			2.000.000.000
72060	STIPENDI, ASSEGNI ED ONERI RE LATIVI AL PERSONALE DEI CENTRI DI FORMAZIONE PROFESSIONALE DELLA REGIONE, NONCHE' SPESE PER INDENNITA' DI MISSIONE, RIM BORSO SPESE DI VIAGGIO E LAVO RO STRAORDINARIO ( L.R. 10.6. 1991, N. 12)		15.570.000.000	15.570.000.000	31.140.000.000

SPESA TIT. 09 CAT. 03 SEZ. 01

CAPITOLO		P R E V I S I O N I			
numero	denominazione	1995	1996	1997	TOTALE
72070	ONERI ASSICURATIVI PER APPRENDIMENTI ARTIGIANI RELATIVI ALL'ANNO 1988 E PRECEDENTI - QUOTA - (ART. 8 D.L. 9.10.1989 N. 338 CONVERTITO NELLA LEGGE 7.12.1989. N. 389)	4.000.000.000	5.000.000.000	5.000.000.000	14.000.000.000
*	TOTALE SEZIONE 01	69.660.000.000	82.670.000.000	82.670.000.000	235.000.000.000
**	RIEPILOGO CATEGORIA 03				
**	SEZIONE 01	69.660.000.000	82.670.000.000	82.670.000.000	235.000.000.000
**	TOTALE CATEGORIA 03	69.660.000.000	82.670.000.000	82.670.000.000	235.000.000.000
	CATEGORIA 04 TEMPO LIBERO				
	SEZIONE 01 STRUTTURE E SERVIZI PER LO SVILUPPO DELLO SPORT				
73002	INTERVENTI REGIONALI PER LA PROMOZIONE, LA DIFFUSIONE E LA PRATICA DELL'ATTIVITA' SPORTIVA (ART. 2 LETT. A,B,C,D,E,F,G L.M.N.O.P E ART. 10 - COMMA 7 - L.R. 5.4.1993, N. 12)	3.000.000.000	3.000.000.000	3.000.000.000	9.000.000.000
73006	INTERVENTI REGIONALI A FAVORE DELL'IMPIANTISTICA SPORTIVA E PER LA REALIZZAZIONE DI AREE E PERCORSI PER IL TEMPO LIBERO (ART. 2 LETT. H). I) E ART. 6 L.R. 5.4.1993, N. 12)	3.000.000.000			3.000.000.000
73008	CONTRIBUTO STRAORDINARIO ALL'ISTITUTO COSTANTE GRIS DI MOGLIANO VENETO PER LA REALIZZAZIONE DI UNA STRUTTURA DA DESTINARE AD ATTIVITA' IDROTERAPICA E NATATORIA A FAVORE DEI DISABILI	500.000.000			500.000.000

SPESA TIT. 09 CAT. 04 SEZ. 01

CAPITOLO		P R E V I S I O N I			
numero	denominazione	1995	1996	1997	TOTALE
73010	CONTRIBUTI VENTENNALI A FAVORE DEI COMUNI E CONSORZI DI COMUNI PER LA COSTRUZIONE, AMPLIAMENTO O MIGLIORAMENTO DI IMPIANTI PER LA PRATICA SPORTIVA (L.L. RR. 10.7.1973, N.15 E 17 5.1974, N.29	55.000.000	55.000.000	55.000.000	165.000.000
73020	CONTRIBUTI COSTANTI VENTENNALI SU MUTUI CONTRATTI DA ENTI LOCALI PER REALIZZAZIONE, RISTRUTTURAZIONE ED AMPLIAMENTO DI IMPIANTI SPORTIVI (ART. 9 LETT. A L.R. 28.4.1979, N. 60)	1.565.000.000	1.650.000.000	1.650.000.000	4.865.000.000
73024	INTERVENTI A SOSTEGNO DELL'EDILIZIA SPORTIVA DEGLI ENTI LOCALI (ART. 9 LETT. B) L.R. 24.8.1979, N. 60 E L.R. 28.8.1986, N. 40)	85.000.000			85.000.000
73046	SPESE RELATIVE ALL'ORDINAMENTO DELLE PROFESSIONI DI MAESTRO DI SCI E DI GUIDA ALPINA E ALLA PROMOZIONE E DIFFUSIONE DELLE ATTIVITA' DI MONTAGNA (L.R. 16.4.1992, N. 16)	100.000.000	100.000.000	100.000.000	300.000.000
*	TOTALE SEZIONE 01	8.305.000.000	4.805.000.000	4.805.000.000	17.915.000.000
**	RIEPILOGO CATEGORIA 04				
**	SEZIONE 01	8.305.000.000	4.805.000.000	4.805.000.000	17.915.000.000
**	TOTALE CATEGORIA 04	8.305.000.000	4.805.000.000	4.805.000.000	17.915.000.000
	CATEGORIA 05 CACCIA E PESCA SPORTIVA				
	SEZIONE 01 CACCIA				

SPESA TIT. 09 CAT. 05 SEZ. 01

CAPITOLO		P R E V I S I O N I			
numero	denominazione	1995	1996	1997	TOTALE
75054	ESERCIZIO DELLE FUNZIONI AMMINISTRATIVE DELEGATE IN MATERIA VENATORIA (L.R. 9.12.93, N. 50)	6.600.000.000	6.600.000.000	6.600.000.000	19.800.000.000
75056	PREDISPOSIZIONE PIANI FAUNISTICI CI VENATORI	2.200.000.000	2.200.000.000	2.200.000.000	6.600.000.000
75058	SPESE PER INIZIATIVE REGIONALI IN MATERIA DI PROTEZIONE DELLA FAUNA SELVATICA E DEL PRELIEVO VENATORIO (L.R. 9.12.1993, N. 50)	200.000.000	200.000.000	200.000.000	600.000.000
*	TOTALE SEZIONE 01	9.000.000.000	9.000.000.000	9.000.000.000	27.000.000.000
	SEZIONE 02 PESCA SPORTIVA				
75204	ASSEGNAZIONE ALLE PROVINCE DI SOMME PER L'ESERCIZIO DELLE FUNZIONI IN MATERIA DI PESCA AI SENSI DELL'ART. 10 VI COMMA DELLA L.R. 9.12.1986, N. 50	2.900.000.000	2.900.000.000	2.900.000.000	8.700.000.000
*	TOTALE SEZIONE 02	2.900.000.000	2.900.000.000	2.900.000.000	8.700.000.000
**	RIEPILOGO CATEGORIA 05				
**	SEZIONE 01	9.000.000.000	9.000.000.000	9.000.000.000	27.000.000.000
**	SEZIONE 02	2.900.000.000	2.900.000.000	2.900.000.000	8.700.000.000
**	TOTALE CATEGORIA 05	11.900.000.000	11.900.000.000	11.900.000.000	35.700.000.000

SPESA TIT. 09 CAT. 05 SEZ. 02



CAPITOLO		P R E V I S I O N I			
numero	denominazione	1995	1996	1997	TOTALE
***	RIEPILOGO TITOLO 09				
***	CATEGORIA 01	21.775.000.000	19.225.000.000	19.225.000.000	60.225.000.000
***	CATEGORIA 02	44.790.000.000	40.290.000.000	40.290.000.000	125.370.000.000
***	CATEGORIA 03	69.660.000.000	82.670.000.000	82.670.000.000	235.000.000.000
***	CATEGORIA 04	8.305.000.000	4.805.000.000	4.805.000.000	17.915.000.000
***	CATEGORIA 05	11.900.000.000	11.900.000.000	11.900.000.000	35.700.000.000
	TOTALE	156.430.000.000	158.890.000.000	158.890.000.000	474.210.000.000

SPESA TIT. 09 CAT. 05 SEZ. 02

CAPITOLO		P R E V I S I O N I			
numero	denominazione	1995	1996	1997	TOTALE
	TITOLO 10 ONERI NON RIPARTIBILI				
	CATEGORIA 01 FONDI DI RISERVA ORDINARI				
80010	FONDO DI RISERVA PER LE SPESE OBBLIGATORIE E D'ORDINE	2.500.000.000	2.500.000.000	1.250.000.000	6.250.000.000
80020	FONDO DI RISERVA PER SPESE IM PREVISTE	2.000.000.000	2.400.000.000	1.250.000.000	5.650.000.000
**	RIEPILOGO CATEGORIA 01				
**	TOTALE CATEGORIA 01	4.500.000.000	4.900.000.000	2.500.000.000	11.900.000.000
	CATEGORIA 02 FONDI GLOBALI PER I PROVVEDI MENTI LEGISLATIVI REGIONALI IN CORSO DI PRESENTAZIONE				
80210	FONDO GLOBALE SPESE CORRENTI NORMALI	3.700.000.000	2.000.000.000	2.000.000.000	7.700.000.000
80230	FONDO GLOBALE SPESE DI INVESTI MENTO ULTERIORI PROGRAMMI DI SVILUPPO	6.500.000.000	1.500.000.000	1.500.000.000	9.500.000.000
80251	FONDO GLOBALE SPESE DI INVESTI MENTO ULTERIORI PROGRAMMI DI SVILUPPO FINANZIATO DA SPECIFICI CHE ASEGNAZIONI STATALI	1.245.000.000			1.245.000.000
**	RIEPILOGO CATEGORIA 02				
**	TOTALE CATEGORIA 02	11.445.000.000	3.500.000.000	3.500.000.000	18.445.000.000
	CATEGORIA 03 ALTRI ONERI NON RIPARTIBILI				

SPESA TIT. 10 CAT. 03

CAPITOLO		P R E V I S I O N I			
numero	denominazione	1995	1996	1997	TOTALE
80320	SOMMA CORRISPONDENTE AL 40% DELLE PENE PECUNIARIE, SPETTANTI AGLI SCOPRITORI DELLE INFRAZIONI, AL FONDO DI ASSISTENZA O ALLA CASSA DI PREVIDENZA O AL FONDO DI QUIESCENZA DEL PERSONALE CUI APPARTENGONO GLI SCOPRITORI (ART. 1 LEGGE 7.2. 1951, N. 168)	20.000.000	20.000.000	20.000.000	60.000.000
80330	VERSAMENTO AL FONDO NAZIONALE TRASPORTI AI SENSI DELL'ART. 9 DELLA L.R. 10.4.1981, N. 151	36.700.000.000	36.700.000.000	36.700.000.000	110.100.000.000
80340	ANNUALITA' DI CONTRIBUTI POIENNALI IN CONTO INTERESSI CONCESSI AD ENTI TERZI, SCADUTE NEGLI ESERCIZI PRECEDENTI E NON ANCORA LIQUIDATE E PAGATE	3.762.000.000	3.000.000.000	2.000.000.000	8.762.000.000
80400	SPESE PER MAGGIORI ONERI MATURATI PER L'ESECUZIONE DI OPERE PUBBLICHE DI COMPETENZA REGIONALE (L.R. 14.9.1994, N. 48)	6.000.000.000	7.000.000.000		13.000.000.000
84000	FONDO SPECIALE PER LA RIASSERVAZIONE DI RESIDUI PERENTI DELLE SPESE CORRENTI	200.000.000.000			200.000.000.000
84100	FONDO SPECIALE PER LA RIASSERVAZIONE DI RESIDUI PERENTI DELLE SPESE IN CONTO CAPITALE	400.000.000.000			400.000.000.000
**	RIEPILOGO CATEGORIA 03				
**	TOTALE CATEGORIA 03	646.482.000.000	46.720.000.000	38.720.000.000	731.922.000.000
	CATEGORIA 04 INTERVENTI FINANZIATI CON FONDI COMUNITARI E FONDO DI ROTAZIONE PER L'ATTUAZIONE DI REGOLAMENTI COMUNITARI				

SPESA TIT. 10 CAT. 04

CAPITOLO		P R E V I S I O N I			TOTALE
numero	denominazione	1995	1996	1997	
84610	INTERVENTI PER LA REALIZZAZIONE DEL PROGRAMMA VENETO DI CUI AL REG.TO CEE N. 2052/88 - OBIETTIVO 5B - SOMMA FINANZIATA CON IL F.D.R.	6.900.000.000			6.900.000.000
84615	INTERVENTI PER LA REALIZZAZIONE DEL PROGRAMMA VENETO DI CUI AL REG.TO CEE N. 2052/88 - OBIETTIVO 5B - SOMMA FINANZIATA CON IL F.E.R.S.	14.500.000.000			14.500.000.000
84617	INTERVENTI DI CUI AL PROGETTO PERIFRA REALIZZATI CON IL FINANZIAMENTO CEE FESR	241.000.000			241.000.000
84618	INTERVENTI DI CUI AL PROGETTO "PERIFRA" REALIZZATI CON IL FINANZIAMENTO DEL F.D.R.	129.000.000			129.000.000
84620	INTERVENTI PER LA REALIZZAZIONE DEL PROGRAMMA VENETO DI CUI AL REG.TO CEE N. 2052/88 - OBIETTIVO 5B - SOMMA FINANZIATA CON IL F.E.O.G.A.	2.800.000.000			2.800.000.000
84630	INTERVENTI PER LA REALIZZAZIONE DEL PROGRAMMA OPERATIVO INTERREG DI CUI AL REG.TO C.E. E. N. 4253/88 - SOMMA FINANZIATA CON IL F.E.S.R.	48.000.000			48.000.000
84640	INTERVENTI PER LA REALIZZAZIONE DEL PROGRAMMA STRIDE DI CUI ALLA COMUNICAZIONE C (90) 1562 SOMMA FINANZIATA CON IL FERS	55.000.000			55.000.000
84642	INTERVENTI PER LA REALIZZAZIONE DEL PROGRAMMA STRIDE DI CUI ALLA COMUNICAZIONE C (90) 1562 SOMMA FINANZIATA CON IL FSE	101.000.000			101.000.000

SPESA TIT. 10 CAT. 04

CAPITOLO		P R E V I S I O N I			TOTALE
numero	denominazione	1995	1996	1997	
84646	INTERVENTI PER LA REALIZZAZIONE DEL PROGRAMMA STRIDE DI CUI ALLA COMUNICAZIONE C (90) 1562 SOMMA FINANZIATA CON IL FDR	288.000.000			288.000.000
84663	INTERVENTI PER LA REALIZZAZIONE DEL PROGRAMMA ENVIREG DI CUI ALLA COMUNICAZIONE CEE N. C(90) 115 - SOMMA FINANZIATA CON IL FERS	3.000.000.000			3.000.000.000
84664	ANTICIPAZIONE REGIONALE DEL CO FINANZIAMENTO REGIONALE SUL PROGETTO "ENVIREG".	7.165.000.000			7.165.000.000
84665	INTERVENTI PER LA REALIZZAZIONE DEL PROGETTO ARSENALE DI CUI AL REG. CEE N.4254/88 ART. 10 - SOMMA FINANZIATA CON IL FERS	7.600.000.000			7.600.000.000
84671	INTERVENTI PER LA REALIZZAZIONE E DEL PROGRAMMA RETEX SOMMA FINANZIATA CON IL FERS	1.873.000.000			1.873.000.000
84673	INTERVENTI PER LA REALIZZAZIONE E DEL PROGRAMMA RETEX SOMMA FINANZIATA CON FDR	1.552.000.000			1.552.000.000
84674	INTERVENTI PER LA REALIZZAZIONE DEL PROGETTO HABITAT DELTA PO SOMMA FINANZIATA CON LIFE	2.300.000.000			2.300.000.000
84675	PROGETTI DI REALIZZAZIONE DEL PROGRAMMA QUADRO CE PER LA RICERCA E LO SVILUPPO TECNOLOGICO	442.000.000			442.000.000
84679	INTERVENTI PER LA REALIZZAZIONE DEL PROGETTO ARSENALE SOMMA FINANZIATA CON IL FDR	1.800.000.000			1.800.000.000

SPESA TIT. 10 CAT. 04

CAPITOLO		P R E V I S I O N I			TOTALE
numero	denominazione	1995	1996	1997	
84700	COFINANZIAMENTO REGIONALE PER LA REALIZZAZIONE DEI PROGRAMMI COMUNITARI FINANZIATI CON IL F.E.R.S	2.000.000.000	2.000.000.000	2.000.000.000	6.000.000.000
84710	COFINANZIAMENTO REGIONALE PER LA REALIZZAZIONE DEI PROGRAMMI COMUNITARI FINANZIATI CON IL F.E.O.G.A.	1.000.000.000	1.000.000.000	1.000.000.000	3.000.000.000
84720	COFINANZIAMENTO REGIONALE PER LA REALIZZAZIONE DI PROGRAMMI E INIZIATIVE COMUNITARIE	4.300.000.000	4.300.000.000	4.300.000.000	12.900.000.000
84721	INTERVENTI PER LA REALIZZAZIONE DEL PROGRAMMA OPERATIVO DI CUI AL REG.CE N.2081/93-OB.2-SOMMA FINANZIATA CON IL FESR	32.820.000.000			32.820.000.000
84723	INTERVENTI PER LA REALIZZAZIONE DEL PROGRAMMA DI CUI AL REG.CE N.2081/93-OB.2-SOMMA FINANZIATA CON IL FDR	67.480.000.000			67.480.000.000
84725	INTERVENTI PER LA REALIZZAZIONE DEL PROGRAMMA DI CUI AL REG.CE N.2081/93-OB.2-SOMMA FINANZIATA CON IL FSE	10.200.000.000			10.200.000.000
84727	ATTIVITA' DI FORMAZIONE PROFESSIONALE-SOMMA FINANZIATA CON IL FSE-OB.3-REG.CE 2081/93	50.079.000.000			50.079.000.000
84729	ATTIVITA' DI FORMAZIONE PROFESSIONALE-SOMMA FINANZIATA CON IL FDR-OB.3-REGOLAMENTO CE 2081/93	49.003.000.000			49.003.000.000
84731	ATTIVITA' DI FORMAZIONE PROFESSIONALE-SOMMA FINANZIATA CON IL FSE-OB.4-REG.CE 2081/93	11.227.000.000			11.227.000.000

SPESA TIT. 10 CAT. 04

CAPITOLO		P R E V I S I O N I			
numero	denominazione	1995	1996	1997	TOTALE
84733	ATTIVITA' DI FORMAZIONE PROFESSIONALE - SOMMA FINANZIATA CON IL FDR-OB. 4-REG.CE 2081/93	8.731.000.000			8.731.000.000
84735	INTERVENTI PER LA REALIZZAZIONE DEL PROGRAMMA DI CUI AL REGOLAMENTO CE N.2081/93-OB.5B-SOMMA FINANZIATA CON IL FSE	13.260.000.000			13.260.000.000
84737	INTERVENTI PER LA REALIZZAZIONE DEL PROGRAMMA DI CUI AL REGOLAMENTO CE N.2081/93-OB.5B-SOMMA FINANZIATA CON IL FDR	101.550.000.000			101.550.000.000
84739	INTERVENTI PER LA REALIZZAZIONE DEL PROGRAMMA DI CUI AL REGOLAMENTO CE N.2081/93-OB.5B-SOMMA FINANZIATA CON IL FESR	32.370.000.000			32.370.000.000
84741	INTERVENTI PER LA REALIZZAZIONE DEL PROGRAMMA DI CUI AL REG.TO C.E.E. N. 2081/93 - OBIETTIVO 5B - SOMMA FINANZIATA CON IL F.E.A.O.G.	37.350.000.000			37.350.000.000
84742	COFINANZIAMENTO REGIONALE DI ATTIVITA' FORMATIVE FINANZIATE DAL F.S.E. E FONDI STATALI 1994-1999-OBIETTIVI 2,3,4 E 5B	11.000.000.000	11.000.000.000	11.000.000.000	33.000.000.000
84744	COFINANZIAMENTO REGIONALE PER LA REALIZZAZIONE DEI PROGRAMMI COMUNITARI FINANZIATI CON IL F.E.R.S. 1994/1996	7.000.000.000	7.000.000.000	7.000.000.000	21.000.000.000
84746	COFINANZIAMENTO REGIONALE PER LA REALIZZAZIONE DEI PROGRAMMI COMUNITARI FINANZIATI CON IL F.E.O.A.G. 1994/1996	60.000.000	60.000.000	60.000.000	180.000.000
**	RIEPILOGO CATEGORIA 04				
**	TOTALE CATEGORIA 04	490.224.000.000	25.360.000.000	25.360.000.000	540.944.000.000

SPESA TIT. 10 CAT. 04

CAPITOLO		P R E V I S I O N I			
numero	denominazione	1995	1996	1997	TOTALE
•••	RIEPILOGO TITOLO 10				11.900.000.000
•••	CATEGORIA 01	4.500.000.000	4.900.000.000	2.500.000.000	11.900.000.000
•••	CATEGORIA 02	11.445.000.000	3.500.000.000	3.500.000.000	18.445.000.000
•••	CATEGORIA 03	646.482.000.000	46.720.000.000	38.720.000.000	731.922.000.000
•••	CATEGORIA 04	490.224.000.000	25.360.000.000	25.360.000.000	540.944.000.000
	TOTALE TITOLO 10	1.152.651.000.000	80.480.000.000	70.080.000.000	1.303.211.000.000

SPESA TIT. 10 CAT. 04



CAPITOLO		P R E V I S I O N I			
numero	denominazione	1995	1996	1997	TOTALE
	TITOLO 11 ONERI PER IL SERVIZIO DEL DEBITO REGIONALE E DELLE OBBLIGAZIONI DI GARANZIA				
	CATEGORIA 01 ONERI FINANZIARI				
	SEZIONE 01 INTERESSI PASSIVI SU ANTICIPAZIONI PASSIVE DI CASSA CONTRATTE DALLA REGIONE				
85100	INTERESSI PASSIVI SU ANTICIPAZIONI DI TESORERIA	7.700.000.000	12.000.000.000	10.000.000.000	29.700.000.000
*	TOTALE SEZIONE 01	7.700.000.000	12.000.000.000	10.000.000.000	29.700.000.000
	SEZIONE 02 QUOTA INTERESSI NELL'AMMORTAMENTO DI MUTUI PASSIVI CONTRATTI DALLA REGIONE				
86100	INTERESSI PASSIVI SU MUTUI CON TRATTI DALLA REGIONE PER FINANZIAMENTO DI INTERVENTI DIVERSI	54.075.000.000	89.137.000.000	119.082.000.000	262.294.000.000
86101	INTERESSI PASSIVI SU MUTUI CON TRATTI DALLA REGIONE A PARZIALE RIPIANO DEL DISAVANZO 1990 DELLE U.L.S. AI SENSI DEL D.L. 19.9.1990, N. 262, CONVERTITO NELLA LEGGE 19.11.1990, N. 334	18.800.000.000	18.100.000.000	17.200.000.000	54.100.000.000
86103	INTERESSI PASSIVI SU MUTUI CON TRATTI DALLA REGIONE PER IL RIPIANO DEI DISAVANZI DI ESERCIZIO DELLE AZIENDE DI TRASPORTE PUBBLICO AI SENSI DELLA LEGGE 22.12.1990, N. 403	6.700.000.000	6.300.000.000	6.000.000.000	19.000.000.000

SPESA TIT. 11 CAT. 01 SEZ. 02

CAPITOLO		P R E V I S I O N I			
numero	denominazione	1995	1996	1997	TOTALE
86105	INTERESSI PASSIVI SU MUTUI CON TRATTI DALLA REGIONE A PARZIALE RIPIANO DEL DISAVANZO 1991 DELLE U.L.S. AI SENSI DELLA LEGGE 18.3.1993, N.67		26.900.000.000	17.800.000.000	44.700.000.000
86110	INTERESSI PASSIVI A CARICO DELLO STATO SUI MUTUI CONTRATTI DALLA REGIONE A PARZIALE RIPIANO DEL DISAVANZO 1990 DELLE U.L.S. (LEGGE 19.11.1990, N. 334)	109.328.000.000	98.602.000.000	86.500.000.000	294.430.000.000
86200	INTERESSI E SPESE RELATIVI AI MUTUI CONTRATTI DALLA REGIONE PER L'ACQUISIZIONE DI BENI DEL FALLIMENTO DELL'AZIENDA ATP DI PADOVA	1.800.000.000	1.700.000.000	1.700.000.000	5.200.000.000
	TOTALE SEZIONE 02	190.703.000.000	240.739.000.000	248.282.000.000	679.724.000.000
	SEZIONE 03				
	QUOTA DI CAPITALE NELL'AMMORTAMENTO DI MUTUI PASSIVI CONTRATTI DALLA REGIONE				
86600	QUOTE DI CAPITALE COMPRESSE NELLE ANNUALITA' DI AMMORTAMENTO DI MUTUI PER IL FINANZIAMENTO DI INTERVENTI DIVERSI	11.300.000.000	22.100.000.000	33.900.000.000	67.300.000.000
86601	QUOTA CAPITALE PER RIMBORSO MUTUI CONTRATTI DALLA REGIONE A PARZIALE RIPIANO DEL DISAVANZO 1990 DELLE ULS (LEGGE 19.11.1990, N. 334)	6.950.000.000	7.900.000.000	8.900.000.000	23.750.000.000
86603	QUOTA CAPITALE PER RIMBORSO MUTUI CONTRATTI DALLA REGIONE PER IL RIPIANO DEI DISAVANZI DI ESERCIZIO DELLE AZIENDE DI TRASPORTO PUBBLICO AI SENSI DELLA LEGGE 22.12.1990, N. 403	3.550.000.000	4.100.000.000	4.750.000.000	12.400.000.000

SPESA TIT. 11 CAT. 01 SEZ. 03

CAPITOLO		P R E V I S I O N I			
numero	denominazione	1995	1996	1997	TOTALE
86605	QUOTA CAPITALE PER RIMBORSO MUTUI CONTRATTI DALLA REGIONE A PARZIALE RIPIANO DEL DISAVANZO 1991 DELL' ULS (LEGGE 18.03.93 N. 67)		5.500.000.000	6.000.000.000	11.500.000.000
86610	QUOTA CAPITALE A CARICO DELLO STATO SUI MUTUI CONTRATTI DALLA REGIONE A PARZIALE RIPIANO DEL DISAVANZO 1990 DELLE U.L.S (LEGGE 19.11.1990, N. 334)	74.443.000.000	84.923.000.000	97.150.000.000	256.516.000.000
86650	QUOTA CAPITALE DI AMMORTAMENTO SU MUTUI CONTRATTI DALLA REGIONE PER L'ACQUISIZIONE DI BENI DEL FALLIMENTO DELLA AZIENDA ATP DI PADOVA	371.000.000	430.000.000	500.000.000	1.301.000.000
	TOTALE SEZIONE 03	96.614.000.000	124.953.000.000	151.200.000.000	372.767.000.000
	SEZIONE 04 INTERESSI PASSIVI SU TRANSAZIONI VARIE				
87010	INTEGRAZIONE REGIONALE DEGLI INTERESSI PASSIVI SUI MUTUI CONTRATTI DALLA REGIONE ALLE CONDIZIONI DI CUI AL IV COMMA ART. 2 DELLA L.R. 9.6.1975, N. 79	1.913.000.000	1.913.000.000	1.913.000.000	5.739.000.000
87020	INTEGRAZIONE REGIONALE DEGLI INTERESSI PASSIVI SUI MUTUI CONTRATTI DA ENTI TERZI ALLE CONDIZIONI PREVISTE DALL'ART. 4 DELLA L.R. 9.6.1975, N. 79	1.735.000.000	1.735.000.000	1.735.000.000	5.205.000.000
	TOTALE SEZIONE 04	3.648.000.000	3.648.000.000	3.648.000.000	10.944.000.000
	SEZIONE 05 FONDI REGIONALI DI GARANZIA				

SPESA TIT. II CAT. 01 SEZ. 05

CAPITOLO		P R E V I S I O N I			
numero	denominazione	1995	1996	1997	TOTALE
89030	FONDO REGIONALE DI GARANZIA PER LA CONCESSIONE DI FIDEJUSSIONI SU OPERAZIONI DI CREDITO (L.R. 10.9.1982, N. 48-ART. 25	80.000.000.000	3.000.000.000	3.000.000.000	86.000.000.000
•	TOTALE SEZIONE 05	80.000.000.000	3.000.000.000	3.000.000.000	86.000.000.000
	SEZIONE 06				
	RESTITUZIONE DI ANTICIPAZIONI DI CASSA AL TESORIERE	90.000.000.000			90.000.000.000
•	TOTALE SEZIONE 06	90.000.000.000			90.000.000.000
••	RIEPILOGO CATEGORIA 01				
••	SEZIONE 01	7.700.000.000	12.000.000.000	10.000.000.000	29.700.000.000
••	SEZIONE 02	190.703.000.000	240.739.000.000	248.282.000.000	679.724.000.000
••	SEZIONE 03	96.614.000.000	124.953.000.000	151.200.000.000	372.767.000.000
••	SEZIONE 04	3.648.000.000	3.648.000.000	3.648.000.000	10.944.000.000
••	SEZIONE 05	80.000.000.000	3.000.000.000	3.000.000.000	86.000.000.000
••	SEZIONE 06	90.000.000.000			90.000.000.000
••	TOTALE CATEGORIA 01	468.665.000.000	384.340.000.000	416.130.000.000	1.269.135.000.000
•••	RIEPILOGO TITOLO 11				
•••	CATEGORIA 01	468.665.000.000	384.340.000.000	416.130.000.000	1.269.135.000.000
•••	TOTALE TITOLO 11	468.665.000.000	384.340.000.000	416.130.000.000	1.269.135.000.000

SPESA TIT. 11 CAT. 01 SEZ. 06

CAPITOLO		P R E V I S I O N I			
numero	denominazione	1995	1996	1997	TOTALE
	TITOLO 12 SPESA PER PARTITE DI GIRO CATEGORIA 01 PARTITE DI GIRO				
	SEZIONE 01 VERSAMENTO RITENUTE PREVIDENZIALI ED ASSISTENZIALI A CARICO DEL PERSONALE DIPENDENTE				
90050	VERSAMENTO RITENUTE SU COMPENZI E ASSEGNI CORRISPOSTI AL PERSONALE DELLA REGIONE PER CONTRIBUTI PREVIDENZIALI E ASSISTENZIALI	16.000.000.000	16.000.000.000	16.000.000.000	48.000.000.000
	TOTALE SEZIONE 01	16.000.000.000	16.000.000.000	16.000.000.000	48.000.000.000
	SEZIONE 02 VERSAMENTO DI SOMME ECCEDENTI IL FABBISOGNO DI CASSA				
91000	VERSAMENTI NEL CONTO CORRENTE ACCESSO PRESSO LA TESORERIA CENTRALE DELLO STATO (ART. 31 LEGGE 5.8.1978, N. 468)	3.000.000.000	3.000.000.000	3.000.000.000	9.000.000.000
91001	VERSAMENTI NEL C/C ACCESSO PRESSO LA TESORERIA CENTRALE DELLO STATO. SANITA'	13.000.000.000	10.000.000.000	10.000.000.000	33.000.000.000
91002	VERSAMENTI NEL C/C ACCESSO PRESSO LA TESORERIA CENTRALE DELLO STATO. RISORSE COMUNITA' EUROPEA	400.000.000	400.000.000	400.000.000	1.200.000.000
91003	VERSAMENTI DI SOMME NEL C/C ACCESSO PRESSO LA TESORERIA CENTRALE DELLO STATO PER LA RESTITUZIONE ALLO STATO DELLE ANTICIPAZIONI MENSILI DI CONTRIBUTI SANITARI E DI QUOTE REGIONALI DEL F.S.N. DI PARTE CORRENTE (ART. 11 - COMMA 17 - DECRETO LEGISLATIVO 30.12.1992 N. 502)	10.000.000.000	10.000.000.000	10.000.000.000	30.000.000.000

SPESA TIT. 12 CAT. 01 SEZ. 02

CAPITOLO		P R E V I S I O N I			
numero	denominazione	1995	1996	1997	TOTALE
*	TOTALE SEZIONE 02	26.400.000.000	23.400.000.000	23.400.000.000	73.200.000.000
	SEZIONE 03 ALTRE PARTITE DI GIRO				
92010	VERSAMENTO RITENUTE DIVERSE OPERATE SUGLI EMOLUMENTI CORRI SPOSTI AL PERSONALE DIPENDENTE	4.000.000.000	4.000.000.000	4.000.000.000	12.000.000.000
92015	VERSAMENTO RITENUTE ERARIALI OPERATE SU EMOLUMENTI CORRISPOSTI AL PERSONALE DIPENDENTE E SU COMPENSI A TERZI	30.000.000.000	30.000.000.000	30.000.000.000	90.000.000.000
92020	USCITE PER CONTO DI TERZI	35.000.000.000	35.000.000.000	35.000.000.000	105.000.000.000
92030	ACCONTI DI PENSIONE AL PERSONALE DIPENDENTE COLLOCATO A RIPOSO	200.000.000	200.000.000	200.000.000	600.000.000
92036	LIQUIDAZIONE PER CONTO DELL'I. N.A.D.E.L. DEL PREMIO DI FINE SERVIZIO AL PERSONALE DIPENDENTE COLLOCATO A RIPOSO (L.R.29.06.1981,N.38)	8.000.000.000	8.000.000.000	8.000.000.000	24.000.000.000
92040	RESTITUZIONE DEPOSITI CAUZIONALI DIVERSI	50.000.000	50.000.000	50.000.000	150.000.000
92050	RESTITUZIONE DEPOSITI PER SPESE CONTRATTUALI E D'ASTA	10.000.000	10.000.000	10.000.000	30.000.000
*	TOTALE SEZIONE 03	77.260.000.000	77.260.000.000	77.260.000.000	231.780.000.000
**	RIEPILOGO CATEGORIA 01				
**	SEZIONE 01	16.000.000.000	16.000.000.000	16.000.000.000	48.000.000.000
**	SEZIONE 02	26.400.000.000.000	23.400.000.000.000	23.400.000.000.000	73.200.000.000.000
**	SEZIONE 03	77.260.000.000	77.260.000.000	77.260.000.000	231.780.000.000
**	TOTALE CATEGORIA 01	26.493.260.000.000	23.493.260.000.000	23.493.260.000.000	73.479.780.000.000

SPESA TIT. 12 CAT. 01 SEZ. 03

CAPITOLO		P R E V I S I O N I			
numero	denominazione	1995	1996	1997	TOTALE
	CATEGORIA 02 STABILIMENTI SPECIALI				
	SEZIONE 01 STABILIMENTI SPECIALI				
95200	RIUTILIZZO DELLE SOMME GIA' VERSATE AGLI ENTI MUTUALISTICI PER L'ESTINZIONE DEI DEBITI RE LATIVI ALLE ATTIVITA' SANITA RIE SVOLTE DALL'1.1.1979 AL 30.6.1980	100.000.000	100.000.000	100.000.000	300.000.000
•	TOTALE SEZIONE 01	100.000.000	100.000.000	100.000.000	300.000.000
••	RIEPILOGO CATEGORIA 02				
••	SEZIONE 01	100.000.000	100.000.000	100.000.000	300.000.000
••	TOTALE CATEGORIA 02	100.000.000	100.000.000	100.000.000	300.000.000
•••	RIEPILOGO TITOLO 12				
•••	CATEGORIA 01	26.493.260.000.000	23.493.260.000.000	23.493.260.000.000	73.479.780.000.000
•••	CATEGORIA 02	100.000.000	100.000.000	100.000.000	300.000.000
	TOTALE TITOLO 12	26.493.360.000.000	23.493.360.000.000	23.493.360.000.000	73.480.080.000.000

SPESA TIT. 12 CAT. 02 SEZ. 01

CAPITOLO		P R E V I S I O N I			
numero	denominazione	1995	1996	1997	TOTALE
●●●●	RIEPILOGO GENERALE SPESA				
	TITOLO 01				
	ORGANI, STRUTTURE E SERVIZI DEL L'AMMINISTRAZIONE GENERALE	323.158.000.000	297.051.000.000	290.931.000.000	911.140.000.000
	TITOLO 02				
	INTERVENTI A SOSTEGNO DEL SET- TORE PRIMARIO	286.987.000.000	119.805.000.000	109.805.000.000	516.597.000.000
	TITOLO 03				
	INTERVENTI A SOSTEGNO DEL SET- TORE SECONDARIO ED ENERGETICO	73.651.000.000	27.255.000.000	12.710.000.000	113.616.000.000
	TITOLO 04				
	INTERVENTI PER LA RAZIONALIZZAZIONE DEL SETTORE TERZIARIO	56.533.000.000	34.320.000.000	34.320.000.000	125.173.000.000
	TITOLO 05				
	INTERVENTI NEL CAMPO DELLE ABILITAZIONI	80.558.000.000	80.558.000.000	80.558.000.000	241.674.000.000
	TITOLO 06				
	POTENZIAMENTO DELLE STRUTTURE E DELLE ATTIVITA' AL SERVIZIO DEL TERRITORIO	580.437.000.000	431.332.000.000	431.332.000.000	1.443.101.000.000
	TITOLO 07				
	ACQUISTI E GESTIONE SERVIZI DIFESA DEL SUOLO E TUTELA DEL L'AMBIENTE	318.806.000.000	76.361.000.000	66.761.000.000	461.928.000.000
	TITOLO 08				
	IRRIGUIRIZZAZIONE E RAZIONALIZZAZIONE DEI SISTEMI DI PROTEZIONE SOCIALE E SANITARIA DEI CITTADINI	7.718.816.000.000	6.952.380.000.000	6.952.380.000.000	21.623.576.000.000
	OGNI MONITORABILITA'				
	TITOLO 09				
	GOVERNANCE ED INTERNO FINE				
	STRUTTURE E SERVIZI				
	TITOLO 00				
	STRUTTURE E SERVIZI				
	TITOLO 00				
	STRUTTURE E SERVIZI				
	STRUTTURE E SERVIZI				

CIVILTANO



CAPITOLO		P R E V I S I O N I			
numero	denominazione	1995	1996	1997	TOTALE
	TITOLO 09 STRUTTURE E SERVIZI PER LA CUL- TURA, LA SCUOLA, LA FORMAZIONE PROFESSIONALE ED IL TEMPO LIBE- RO	156.430.000.000	158.890.000.000	158.890.000.000	474.210.000.000
	TITOLO 10 ONERI NON RIPARTIBILI	1.152.651.000.000	80.480.000.000	70.080.000.000	1.303.211.000.000
	TITOLO 11 ONERI PER IL SERVIZIO DEL DEBI- TO REGIONALE E DELLE OBBLIGA- ZIONI DI GARANZIA	468.695.000.000	384.340.000.000	416.130.000.000	1.269.135.000.000
	TITOLO 12 SPESE PER PARTITE DI GIRO	26.493.360.000.000	23.493.360.000.000	23.493.360.000.000	73.480.080.000.000
****	TOTALE GENERALE SPESA	37.710.052.000.000	32.136.132.000.000	32.117.257.000.000	1.963.441.000.000

**Dal procedimento di formazione della legge regionale 1 febbraio 1995, n. 7**

- La Giunta regionale, su proposta dell'Assessore Luigi D'Agro' ha adottato il disegno di legge con deliberazione 25 ottobre 1994, n. 78/ddl;
- Il disegno di legge è stato presentato al Consiglio regionale in data 8 novembre 1994, dove ha acquisito il n. 495 del registro dei progetti di legge;
- Il progetto di legge è stato assegnato alla 1<sup>a</sup> commissione consiliare in data 9 novembre 1994;
- La 1<sup>a</sup> commissione consiliare ha completato l'esame del progetto di legge in data 16 dicembre 1994, presentandolo all'assemblea consiliare unitamente alla prescritta relazione, ai sensi dell'art. 24 del provvedimento del Consiglio regionale 30 aprile 1987, n. 456;
- Il Consiglio regionale, su relazione del consigliere Luciano Falcier, ha esaminato e approvato a maggioranza il progetto di legge con deliberazione legislativa 22-23 dicembre 1994, n. 13143;
- La deliberazione legislativa è stata inviata al Commissario del Governo in data 28 dicembre 1994;
- Il Commissario del Governo, con nota 26 gennaio 1995, prot. n. 578/22707, ha trasmesso con le sottoriportate osservazioni copia della deliberazione legislativa munita del visto di cui al 1° comma dell'art. 127 della Costituzione, con il consenso del Governo della Repubblica alla dichiarazione d'urgenza:

"At riguardo evidenziasi anzitutto, come peraltro già ripetutamente rappresentato da Ministero Tesoro in sede parere su precedenti leggi di bilancio, particolare situazione previsionale relativa at indebitamento regionale, caratterizzato pro esercizio 1995 da notevole massa di residui attivi per lire 1.100 miliardi, da previsione competenza di lire 73,870 miliardi (autorizzata da art. 13) et da limitata consistenza dotazione cassa di 273,870 miliardi, giusta stanziamenti capitolo entrata 9610.

At tale proposito evidenziasi anzitutto che ricorso at mercato creditizio da parte Regione est regolato, secondo quanto precisato in relazione at assestamento 1993, da convenzione con Tesoreria regionale che prevede finanziamento complessivo di lire 1.200 miliardi mediante apertura di credito con tiraggio di lire 200 miliardi annui fino at 1995 et di lire 400 miliardi per periodo 1996-1998.

Regione tuttavia, nonostante abbia in passato attivato spese investimento finanziate in sede previsione mediante mutui at pareggio bilanci annuali, habet utilizzato solo parzialmente in esercizi decorsi tale apertura di credito, avvalendosi, per relative esigenze di cassa, di giacenze depositate presso Tesoreria Centrale Stato, rinvenienti in grandissima parte da fondi attribuiti da Stato con vincolo destinazione, ciò che non est condizionale.

Peraltro previsione cassa di sole lire 273,870 miliardi, pari at sommatoria tiraggio annuale di 200 miliardi et autorizzazione per 73,870 miliardi mutui at pareggio bilancio 1995, induce at ritenere che Regione non intenda, anche in corrente anno, porre

in essere alcuna iniziativa per addivenire at introiti correlati at spese investimento già effettuate.

Regione est pertanto invitata at acquisire relative risorse finanziarie, fornendo altresì idonei elementi informativi circa spese investimento in precedenza attivate, come già altre volte richiesto da Ministero Tesoro.

Evidenziasi inoltre che oneri di ammortamento nuovi mutui (lire 9,5 miliardi at partire da esercizio 1996) et complessivi oneri di ammortamento risultano sottostimati in bilancio pluriennale rispetto at totalità mutui autorizzati et contratti, per cui richiedesi loro adeguamento.

Per quanto concerne poi stato previsione entrata segnalasi anzitutto che entrate iscritte in via presuntiva, ivi comprese quelle riguardanti cofinanziamento azioni comunitarie, sunt adeguarsi ove necessario, at effettive assegnazioni, non appena intervenute.

In particolare evidenziasi che entrate iscritte at capitoli afferenti fondi per interventi in agricoltura ex legge 752/86, sunt rideterminarsi in relazione at effettive quote ancora da ripartire tra Regioni con delibera CIPE su rifinanziamento (lire 800 miliardi) at uopo disposto da art. 1 decreto legge 23.12.1994 nr. 727, in attesa nuova legge statale pluriennale di spesa per finanziamento interventi medesimi.

Prendesi in merito comunque atto di quanto disposto da art. 15 legge regionale di cui trattasi che subordina, tra altro, impegni spesa at valere su predetti fondi at accertamento entrate.

Segnalasi inoltre che, in attuale mancanza consuntivo 1994, non est dato valutare compiutamente congruità previsione di lire 171 miliardi cui cap. 9634, concernente provento mutui at parziale ripiano disavanzi UU.SS.LL. 1987-1988-1989-1991.

Aggiungesi poi, in merito at capitoli concernenti formazione professionale, che richiamo at legge 183/87 non est appropriato atteso che quota nazionale at carico stato est assicurata da legge 845/78."

**Strutture amministrative regionali competenti:**

- Dipartimento bilancio, controllo di gestione e credito;
- Dipartimento per le finanze, i tributi e la ragioneria.